

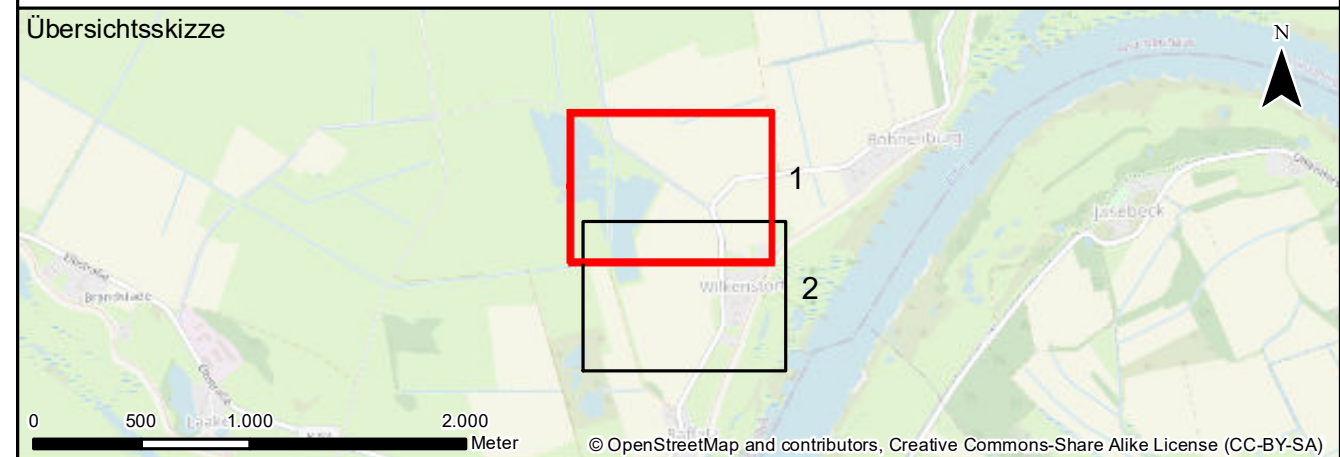



### Brutvögel

	Brutverdacht		Brutzeitfeststellung, überfliegend		Nahrungsgast
	Brutnachweis		Rastvogel, überfliegend		Nahrungsgast, überfliegend
	Brutzeitfeststellung				

Au	Austernfischer	Hö	Höckerschwan	Sea	Seeadler
Bam	Bartmeise	Kch	Kranich	Sir	Silberreiher
Be	Bekassine	Ki	Kiebitz	Sr	Schilfrohrsänger
Bk	Braunkehlchen	Ks	Kleinspecht	Sti	Stieglitz
Blk	Blaukehlchen	Ku	Kuckuck	Swk	Schwarzkehlchen
Br	Blässhuhn	Kw	Kornweihe	Swm	Schwarzmilan
Bwl	Bruchwasserläufer	M	Mehlschwalbe	Tf	Turmfalke
Drs	Drosselrohrsänger	Mb	Mäusebussard	Tss	Trauerseeschwalbe
Fe	Feldsperling	Ms	Mauersegler	U	Uferschwalbe
Fl	Feldlerche	N	Nachtigall	W	Wiesenpieper
Fs	Feldschwirl	Nt	Neuntöter	Wa	Wachtel
Gg	Gartengrasmücke	Rm	Rotmilan	Waw	Waldwasserläufer
Gp	Gelbspötter	Row	Rohrweihe	Wh	Wendehals
Gs	Grauschnäpper	Rs	Rauchschwalbe	Ws	Weißstorch
H	Haussperling	Rsc	Rohrschwirl	Ww	Wiesenweihe
Hä	Bluthänfling	S	Star		



**Auftraggeber:** Neuhauser Deich- und Unterhaltungsverband  
 als Gewässerunterhaltungsverband  
 Bahnhofstraße 38  
 19273 Amt Neuhaus



**Projekt:** Erschließung und Ausbeutung einer Bodenentnahmestelle  
 nordwestlich von Wilkenstorf

**Planinhalt:** Kartierbericht:  
 Brutvögel

<b>Planverfasser:</b> Planungs-Gemeinschaft GbR <b>LaReG</b> Landschaftsplanung Rekultivierung Grünplanung Helmstedter Straße 55A 38126 Braunschweig Telefon 0531-707156-00 Telefax 0531-707156-15 Internet www.lareg.de E-Mail info@lareg.de	Datum:	Name:	
	Bearbeitet:	Okt. 2023	FP
	Gezeichnet:	Okt. 2023	MK
	Geprüft:	Okt. 2023	GR
Proj.-Nr.: 1704	Maßstab: 1:2.500	Blattgröße: 29,70 cm x 59,00 cm	

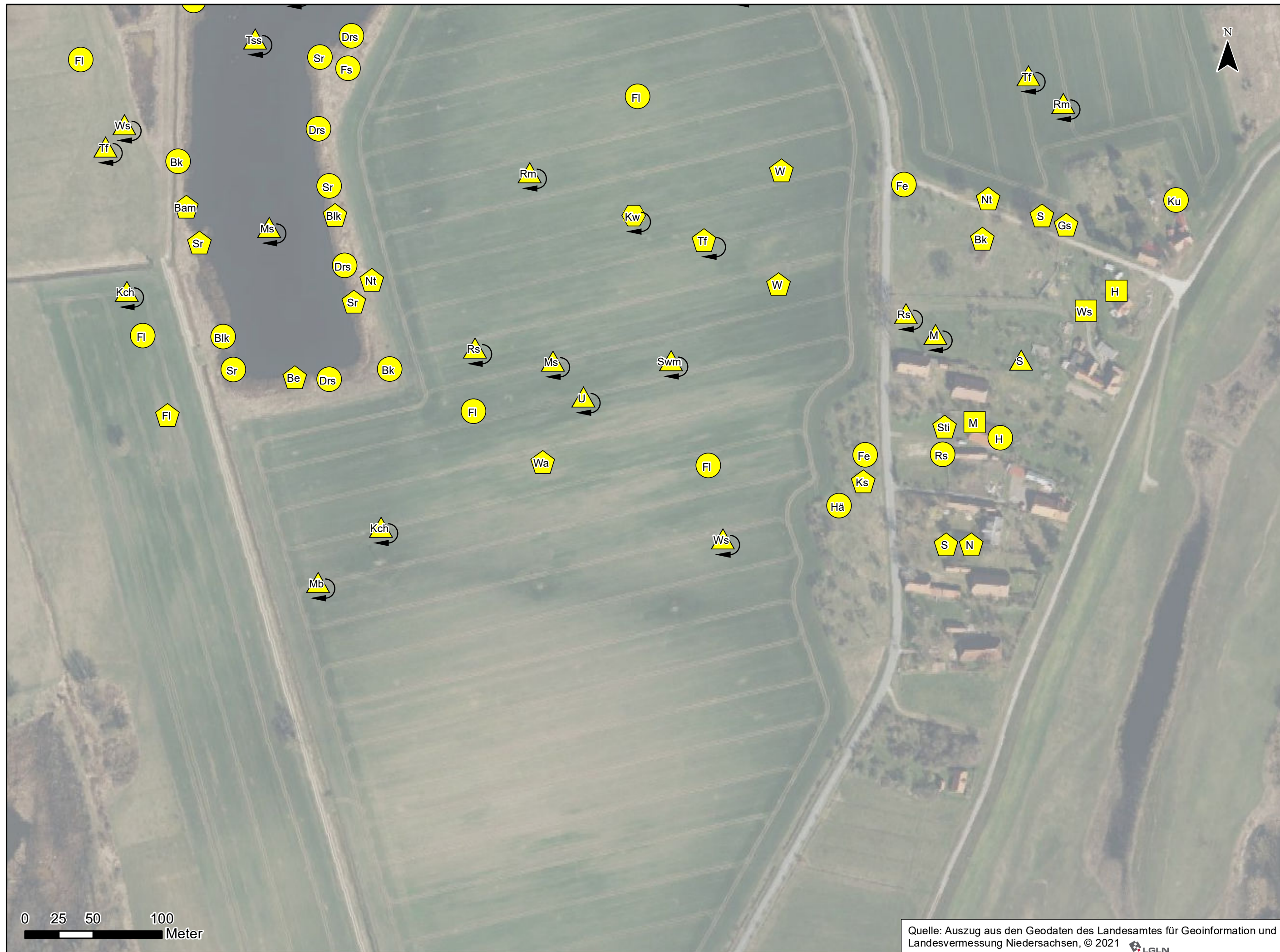

### Brutvögel

●	Brutverdacht	⬠	Brutzeitfeststellung, überfliegend	▲	Nahrungsgast
■	Brutnachweis	⬠	Rastvogel, überfliegend	▲	Nahrungsgast, überfliegend
⬠	Brutzeitfeststellung				
Au	Austernfischer	Hö	Höckerschwan	Sea	Seeadler
Bam	Bartmeise	Kch	Kranich	Sir	Silberreiher
Be	Bekassine	Ki	Kiebitz	Sr	Schilfrohrsänger
Bk	Braunkehlchen	Ks	Kleinspecht	Sti	Stieglitz
Blk	Blaukehlchen	Ku	Kuckuck	Swk	Schwarzkehlchen
Bwl	Blässhuhn	Kw	Kornweihe	Swm	Schwarzmilan
Drs	Bruchwasserläufer	M	Mehlschwalbe	Tf	Turmfalke
Fe	Drosselrohrsänger	Mb	Mäusebussard	Tss	Trauerseeschwalbe
Fl	Feldsperling	Ms	Mauersegler	U	Uferschwalbe
Fs	Feldlerche	N	Nachtigall	W	Wiesenpieper
Gg	Feldschwirl	Nt	Neuntöter	Wa	Wachtel
Gp	Gartengrasmücke	Rm	Rotmilan	Waw	Waldwasserläufer
Gs	Gelbspötter	Row	Rohrweihe	Wh	Wendehals
H	Grauschnäpper	Rs	Rauchschwalbe	Ws	Weißstorch
Hä	Hausperling	Rsc	Rohrschwirl	Ww	Wiesenweihe
	Bluthänfling	S	Star		

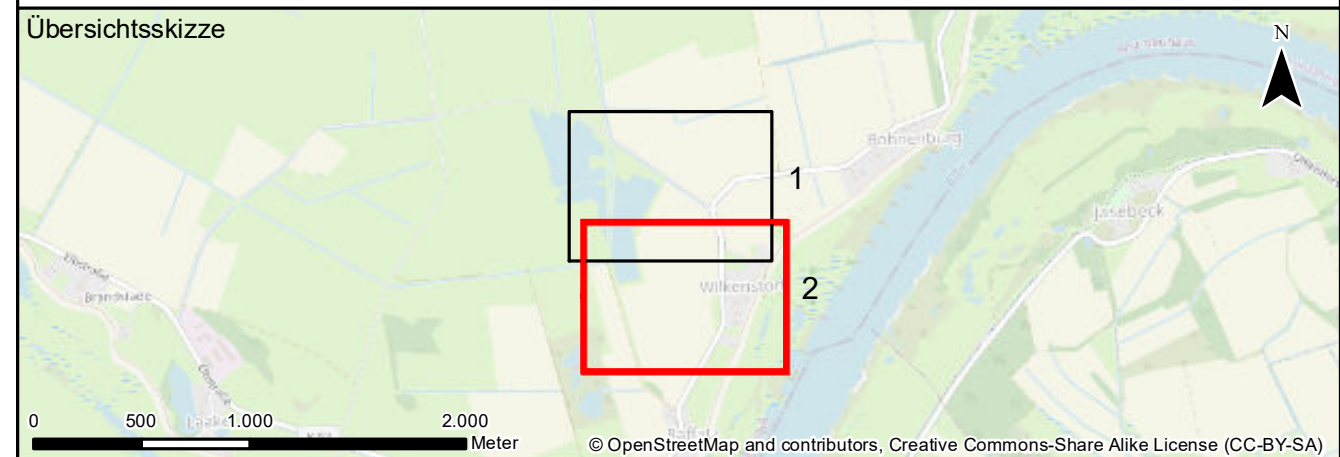

**Auftraggeber:** Neuhauser Deich- und Unterhaltungsverband als Gewässerunterhaltungsverband  
 Bahnhofstraße 38  
 19273 Amt Neuhaus

**Projekt:** Erschließung und Ausbeutung einer Bodenentnahmestelle nordwestlich von Wilkenstorf

**Planinhalt:** Kartierbericht: Brutvögel

<b>Planverfasser:</b> Planungs-Gemeinschaft GbR <b>LaReG</b> Landschaftsplanung Rekultivierung Grünplanung Helmstedter Straße 55A 38126 Braunschweig Telefon 0531-707156-00 Telefax 0531-707156-15 Internet www.lareg.de E-Mail info@lareg.de	Datum:	Name:	
	Bearbeitet:	Oktober 2023	FP
	Gezeichnet:	Oktober 2023	MK
	Geprüft:	Oktober 2023	GR
Proj.-Nr.: 1704	Maßstab: 1:2.500	Blattgröße: 29,70 cm x 59,00 cm	

Quelle: Auszug aus den Geodaten des Landesamtes für Geoinformation und Landesvermessung Niedersachsen, © 2021 LGLN