

Legende

- Kulturgüter**
- Baudenkmale⁽²⁾
 - Archäologische Bodendenkmale und Fundstellen (flächige oder linienhafte Strukturen oder Einzelfund bzw. Fundhäufung)⁽²⁾
 - Historische Kulturlandschaften^(3,4,5)
- Grenzen**
- Untersuchungsgebiet (Zone 2)
 - Planfeststellungsabschnitt 7
 - Grenze Planfeststellungsabschnitt 6 und 7
 - Abschnitt für den Rückbau der 220-kV-Leitung, der zum 7. Planfeststellungsabschnitt hinzugezogen wird
 - Landkreisgrenze ⁽¹⁾
 - Gemeindegrenze ⁽¹⁾
- Vorhandene Freileitungen**
- Bestandsleitung 220 kV (Stade-Landesbergen)
 - Bestandsleitung 380 kV (Dollern-Landesbergen)
 - Sonstige Freileitung (110 kV, 220 kV, 380 kV)⁽¹⁾
 - Umspannwerk
- Geplantes Vorhaben**
- 380-kV-Leitung mit Maststandort und Schutzstreifen
 - Rückbau von Bestandsleitungen
 - Arbeitsflächen und temporäre Zuwegungen
- Kartenlayout**
- Rahmenlinie des Anschlussblattes

- Datenquellen:
- LGLN - LANDESAMT FÜR GEOINFORMATION UND LANDENTWICKLUNG NIEDERSACHSEN (2011): Digitales Landschaftsmodell 1:25.000 (Basis-DLM), bearbeitet von Sweco
 - NLD - NIEDERSÄCHSISCHES LANDESAMT FÜR DENKMALPFLEGE (2015): Archäologische Fundstellen und Baudenkmale
 - LANDKREIS VERDEN (2008): Landschaftsrahmenplan (LRP) des Landkreises Verden
 - LANDKREIS DIEPHOLZ (2008): Landschaftsrahmenplan des Landkreises Diepholz
 - LANDKREIS NIENBURG / WESER (2015): Entwurf Fortschreibung Landschaftsrahmenplan (LRP) des Landkreises Nienburg

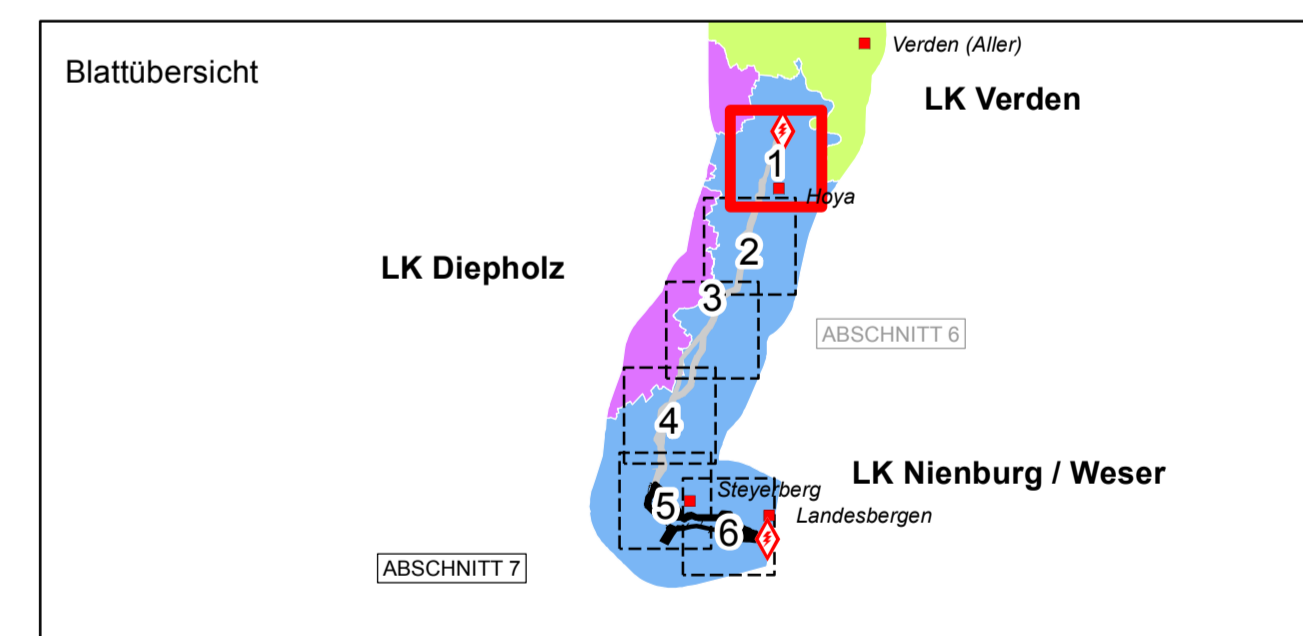

f				
e				
d				
c				
b				
a				
	Datum	gez.	gepr.	Änderung

Auftraggeber

TenneT TSO GmbH
Bernecker Straße 70
95448 Bayreuth

Projekt
380-kV-Leitung Stade – Landesbergen
BBPI-Projekt Nr. 7 / NEP-Maßnahme 73
Abschnitt 6 und 7: Hoya - Steyerberg und Steyerberg - Landesbergen, LH-10-3039

Zeichnungsinhalt
Umweltstudie zum Planfeststellungsverfahren
Schutzgut kulturelles Erbe

Datum	Name	Kennzeichnung	Maßstab: 1:10000
PL 02.03.2020	Siebert	Projekt-Nr. 0311-15-028	
gez. 02.03.2020	AHL	Datei-Name Kulturgüter.mxd	Karte: 10
gepr. 02.03.2020	MST	Ploteinstellung	Blätter: 6
Blattgröße: DIN A0 118,9 x 84,1			Blatt-Nr.: 1

SWECO

Planungs-Gemeinschaft GbR **LaReG** Landschaftsplanung
Rückbauung
Grünplanung

Dipl.-Ing. Ruth Paschke-Matthies Prof. Dr. Günmar Reinhold
Landschaftsarchitekten Dipl. Biologe

Heimsdeder Straße 55A 38126 Braunschweig
Telefon 0531-707156-0 Telefax 0531-707156-15
Internet www.lareg.de E-Mail info@lareg.de

Quelle DTK25:
© GeoBasis-DE / BKG (2010)

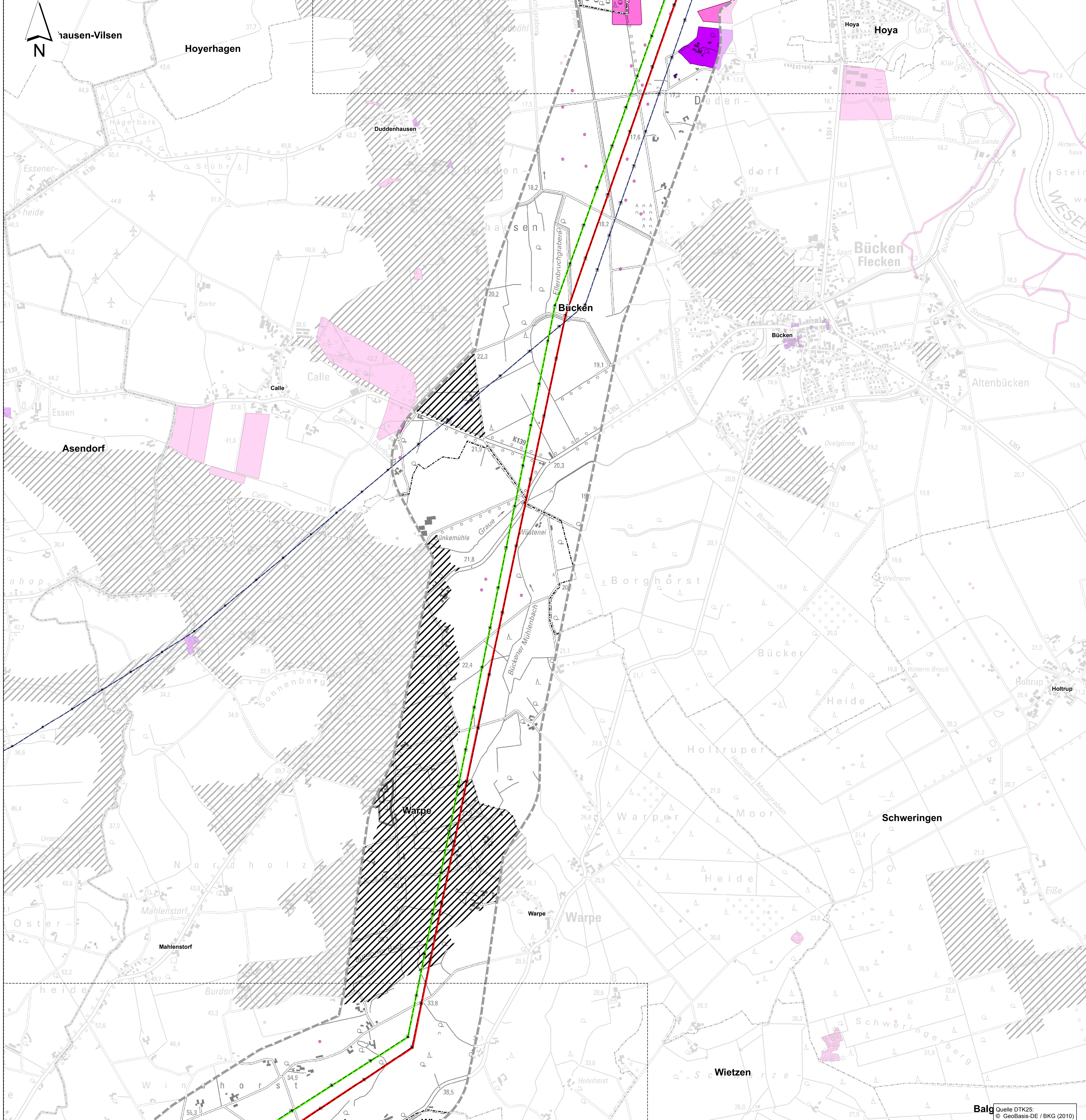

Legende

- Kulturgüter**
- Baudenkmale⁽²⁾
 - Archäologische Bodendenkmale und Fundstellen (flächige oder linienhafte Strukturen oder Einzelfund bzw. Fundhäufung)⁽²⁾
 - Historische Kulturlandschaften^(3,4,5)
- Grenzen**
- Untersuchungsgebiet (Zone 2)
 - Planfeststellungsabschnitt 7
 - Grenze Planfeststellungsabschnitt 6 und 7
 - Abschnitt für den Rückbau der 220-kV-Leitung, der zum 7. Planfeststellungsabschnitt hinzugezogen wird
 - Landkreisgrenze ⁽¹⁾
 - Gemeindegrenze ⁽¹⁾
- Vorhandene Freileitungen**
- Bestandsleitung 220 kV (Stade-Landesbergen)
 - Bestandsleitung 380 kV (Dollern-Landesbergen)
 - Sonstige Freileitung (110 kV, 220 kV, 380 kV)⁽¹⁾
 - Umspannwerk
- Geplantes Vorhaben**
- 380-kV-Leitung mit Maststandort und Schutzstreifen
 - Rückbau von Bestandsleitungen
 - Arbeitsflächen und temporäre Zuwegungen
- Kartenlayout**
- Rahmenlinie des Anschlussblattes

- Datenquellen:
- (1) LGLN - LANDESAMT FÜR GEOINFORMATION UND LANDWIRTSCHAFT NIEDERSACHSEN (2011): Digitales Landschaftsmodell 1:25.000 (Basic-DEM), bearbeitet von Sweco
 - (2) NLD - NIEDERSÄCHSISCHES LANDESAMT FÜR DENKMALPFLEGE (2015): Archäologische Fundstellen und Baudenkmale
 - (3) LANDKREIS VERDEN (2008): Landschaftsrahmenplan (LRP) des Landkreises Verden
 - (4) LANDKREIS DIEPHOLZ (2008): Landschaftsrahmenplan des Landkreises Diepholz
 - (5) LANDKREIS NIENBURG / WESER (2015): Entwurf Fortschreibung Landschaftsrahmenplan (LRP) des Landkreises Nienburg

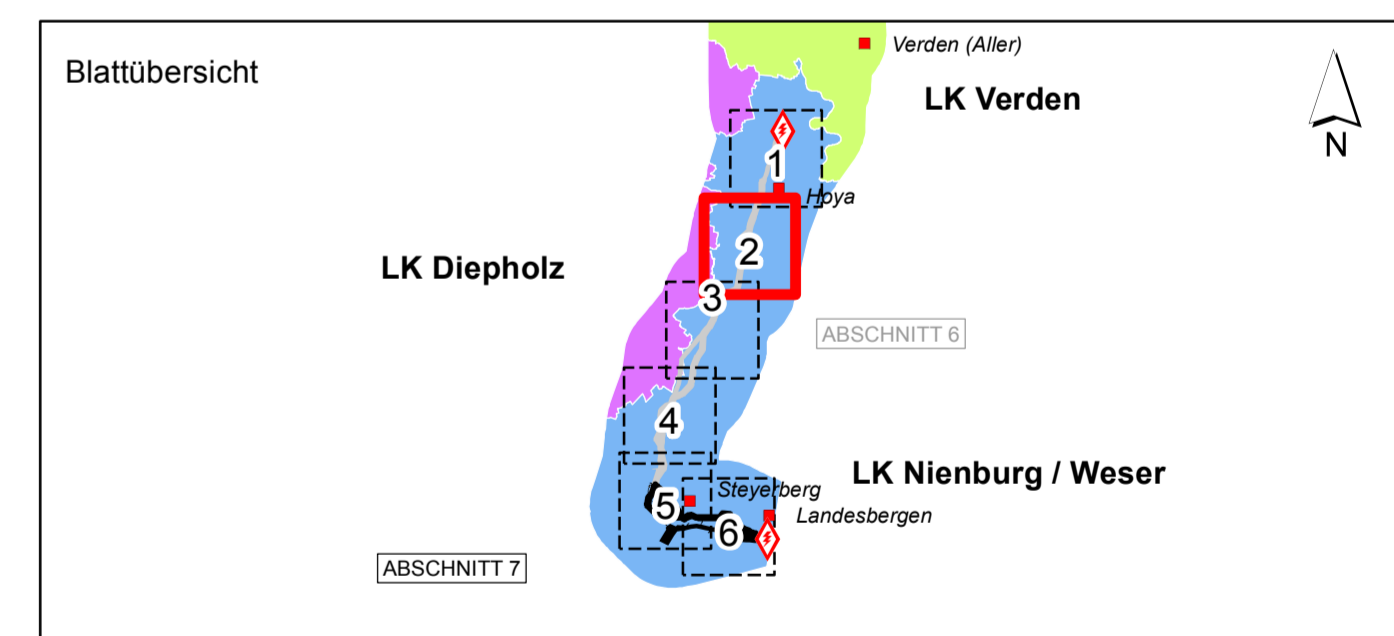

f				
e				
d				
c				
b				
a				
Datum	gez.	gepr.	Änderung	

tennet Taking power further

TenneT TSO GmbH
Bernecker Straße 70
95448 Bayreuth

Projekt: 380-kV-Leitung Stade – Landesbergen
BBPI-Projekt Nr. 7 / NEP-Maßnahme 73
Abschnitt 6 und 7: Hoya - Steyerberg und Steyerberg - Landesbergen, LH-10-3039

Zeichnungsinhalt: Umweltstudie zum Planfeststellungsverfahren
Schutzgut kulturelles Erbe

Datum	Name	Kennzeichnung	Maßstab: 1:10000
PL 02.03.2020	Siebert	Projekt-Nr. 0311-15-028	1:10000
gez. 02.03.2020	AHL	Datei-Name Kulturgüter.mxd	Karte: 10
gepr. 02.03.2020	MST	Ploteinstellung	Blätter: 6
Blattgröße: DIN A0 118,9 x 84,1			Blatt-Nr.: 2

SWECO

Sweco GmbH
Postfach 34 78 17
28339 Bremen
Karl-Friedrich-Straße 9
28339 Bremen

Planungs-Gemeinschaft GbR **LaReG** Landschaftsplanung
Dipl.-Ing. Ruth Paschke-Matwee Prof. Dr. Günmar Reinhold
Landschaftsarchitekten Dipl. Biologe
Heimsacker Straße 55A 38126 Braunschweig
Telefon 0531-707156-0 Telefax 0531-707156-15
Internet www.lareg.de E-Mail info@lareg.de

P:\02_Planfeststellung\15-028_M7_2020\Landesbergen_Planfeststellung\02_Geoplane_AHL7_Planfeststellung\10000_AHL.mxd
 P:\02_Planfeststellung\15-028_M7_2020\Landesbergen_Planfeststellung\02_Geoplane_AHL7_Planfeststellung\10000_AHL.mxd

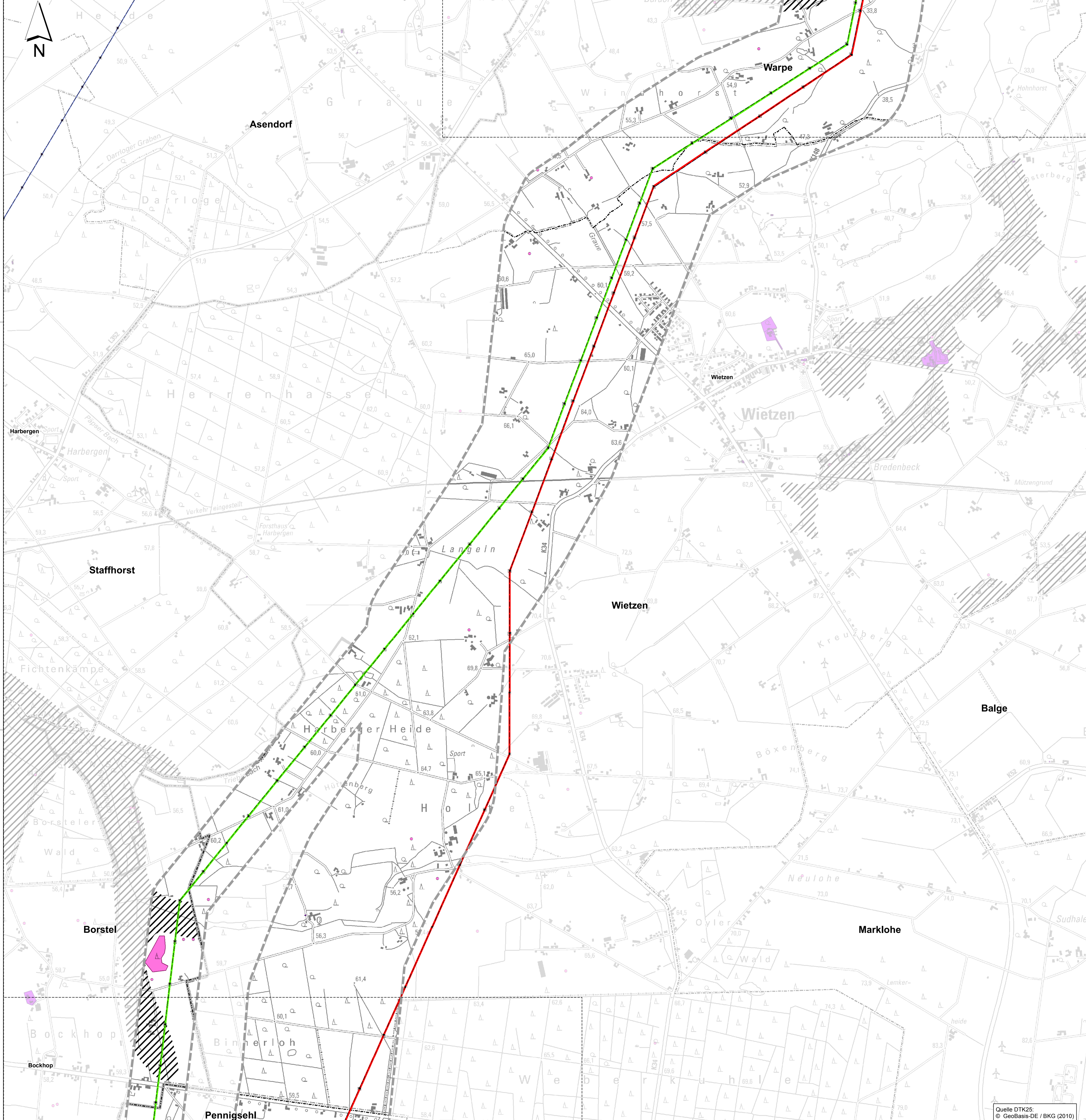

Legende

Kulturgüter

- Baudenkmale⁽²⁾
- Archäologische Bodendenkmale und Fundstellen (flächige oder linienhafte Strukturen oder Einzelfund bzw. Fundhäufung)⁽²⁾
- Historische Kulturlandschaften^(3,4,5)

Grenzen

- Untersuchungsgebiet (Zone 2)
- Planfeststellungsabschnitt 7
- Grenze Planfeststellungsabschnitt 6 und 7
- Abschnitt für den Rückbau der 220-kV-Leitung, der zum 7. Planfeststellungsabschnitt hinzugezogen wird
- Landkreisgrenze ⁽¹⁾
- Gemeindegrenze ⁽¹⁾

Vorhandene Freileitungen

- Bestandsleitung 220 kV (Stade-Landesbergen)
- Bestandsleitung 380 kV (Dollern-Landesbergen)
- Sonstige Freileitung (110 kV, 220 kV, 380 kV)⁽¹⁾
- Umspannwerk

Geplantes Vorhaben

- 380-kV-Leitung mit Maststandort und Schutzstreifen
- Rückbau von Bestandsleitungen
- Arbeitsflächen und temporäre Zuwegungen

Kartenlayout

- Rahmenlinie des Anschlussblattes

- Datenquellen:
- (1) LGLN - LANDESAMT FÜR GEOINFORMATION UND LANDWIRTSCHAFT NIEDERSACHSEN (2011): Digitales Landschaftsmodell 1:25.000 (Basis-DLM), bearbeitet von Sweco
 - (2) NLD - NIEDERSÄCHSISCHES LANDESAMT FÜR DENKMALPFLEGE (2015): Archäologische Fundstellen und Baudenkmale
 - (3) LANDKREIS VERDEN (2008): Landschaftsrahmenplan (LRP) des Landkreises Verden
 - (4) LANDKREIS DIEPHOLZ (2008): Landschaftsrahmenplan des Landkreises Diepholz
 - (5) LANDKREIS NIENBURG / WESER (2015): Entwurf Fortschreibung Landschaftsrahmenplan (LRP) des Landkreises Nienburg

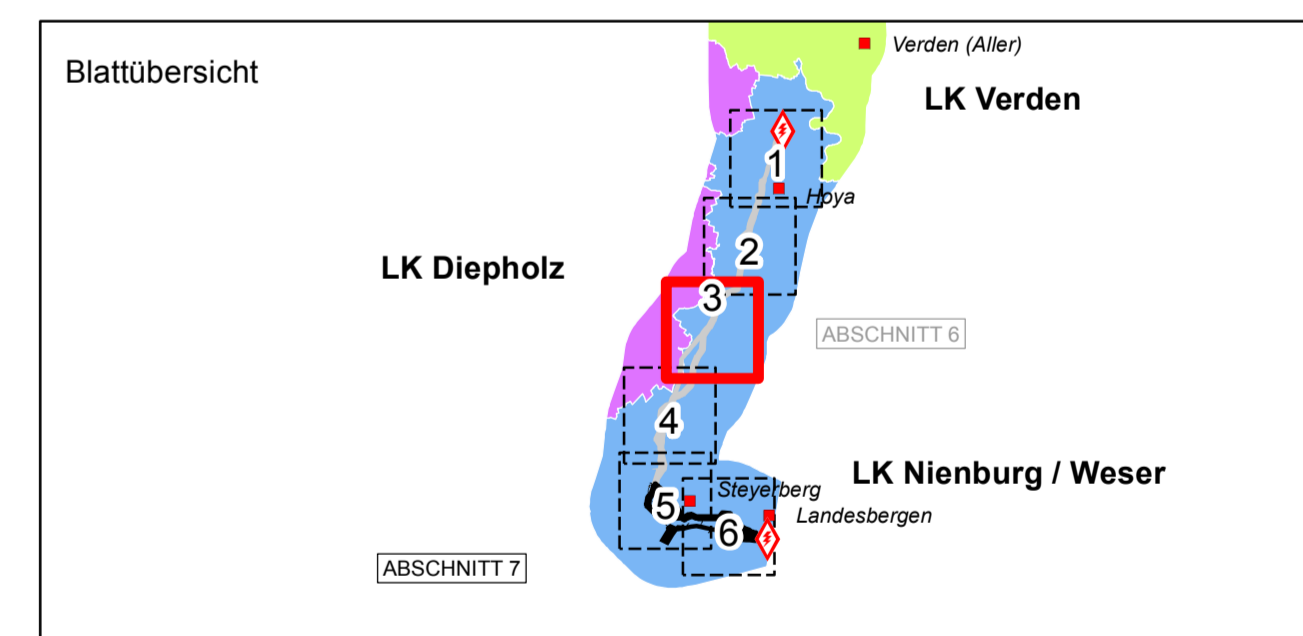

f	e	d	b	a
Datum	gez.	gepr.	Änderung	

tennet Taking power further

TenneT TSO GmbH
Bernecker Straße 70
95448 Bayreuth

Projekt: 380-kV-Leitung Stade – Landesbergen
BBPI-Projekt Nr. 7 / NEP-Maßnahme 73
Abschnitt 6 und 7: Hoya - Steyerberg und Steyerberg - Landesbergen, LH-10-3039

Zeichnungsinhalt: Umweltstudie zum Planfeststellungsverfahren
Schutzgut kulturelles Erbe

Datum	Name	Kennzeichnung	Maßstab: 1:10000
PL 02.03.2020	Siebert	Projekt-Nr. 0311-15-028	1:10000
gez. 02.03.2020	AHL	Datei-Name Kulturgüter.mxd	Karte: 10
gepr. 02.03.2020	MST	Ploteinstellung	Blätter: 6
Blattgröße: DIN A0 118,9 x 84,1			Blatt-Nr.: 3

SWECO

Sweco GmbH
Postfach 34 73 11
28339 Bremen
Karl-Friedrich-Straße 9
28339 Bremen

LaReG Landschaftsplanung
Rückbau
Grünplanung
Dipl. Ing. Ruth Paschke-Hawtree Prof. Dr. Günmar Reinhold
Landschaftsarchitekten Dipl. Biologe
Heimsdächer Straße 55A 38126 Braunschweig
Telefon 0531-707155-00 Telefax 0531-707155-15
Internet www.lareg.de E-Mail info@lareg.de

Quelle DTK25:
© GeoBasis-DE / BKG (2010)

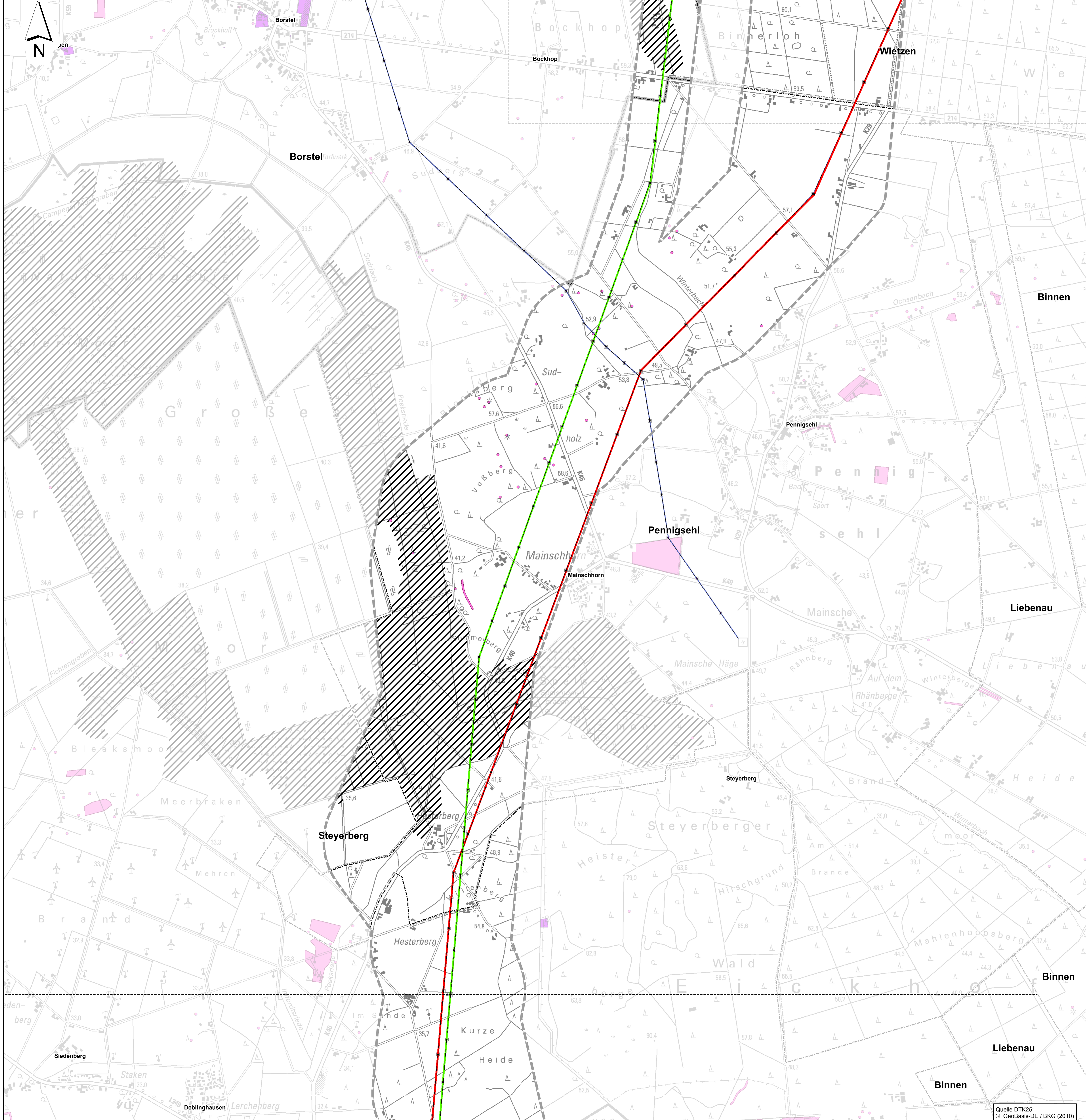

Legende

- Kulturgüter**
- Baudenkmale⁽²⁾
 - Archäologische Bodendenkmale und Fundstellen (flächige oder linienhafte Strukturen oder Einzelfund bzw. Fundhäufung)⁽²⁾
 - Historische Kulturlandschaften^(3,4,5)
- Grenzen**
- Untersuchungsgebiet (Zone 2)
 - Planfeststellungsabschnitt 7
 - Grenze Planfeststellungsabschnitt 6 und 7
 - Abschnitt für den Rückbau der 220-kV-Leitung, der zum 7. Planfeststellungsabschnitt hinzugezogen wird
 - Landkreisgrenze ⁽¹⁾
 - Gemeindegrenze ⁽¹⁾
- Vorhandene Freileitungen**
- Bestandsleitung 220 kV (Stade-Landesbergen)
 - Bestandsleitung 380 kV (Dollern-Landesbergen)
 - Sonstige Freileitung (110 kV, 220 kV, 380 kV)⁽¹⁾
 - Umspannwerk
- Geplantes Vorhaben**
- 380-kV-Leitung mit Maststandort und Schutzstreifen
 - Rückbau von Bestandsleitungen
 - Arbeitsflächen und temporäre Zuwegungen
- Kartenlayout**
- Rahmenlinie des Anschlussblattes

- Datenquellen:
- LGLN - LANDESAMT FÜR GEOINFORMATION UND LANDENTWICKLUNG NIEDERSACHSEN (2011): Digitales Landschaftsmodell 1:25.000 (Basis-DLM), bearbeitet von Sweco
 - NLD - NIEDERSÄCHSISCHES LANDESAMT FÜR DENKMALPFLEGE (2015): Archäologische Fundstellen und Baudenkmale
 - LANDKREIS VERDEN (2008): Landschaftsrahmenplan (LRP) des Landkreises Verden
 - LANDKREIS DIEPHOLZ (2008): Landschaftsrahmenplan des Landkreises Diepholz
 - LANDKREIS NIENBURG / WESER (2015): Entwurf Fortschreibung Landschaftsrahmenplan (LRP) des Landkreises Nienburg

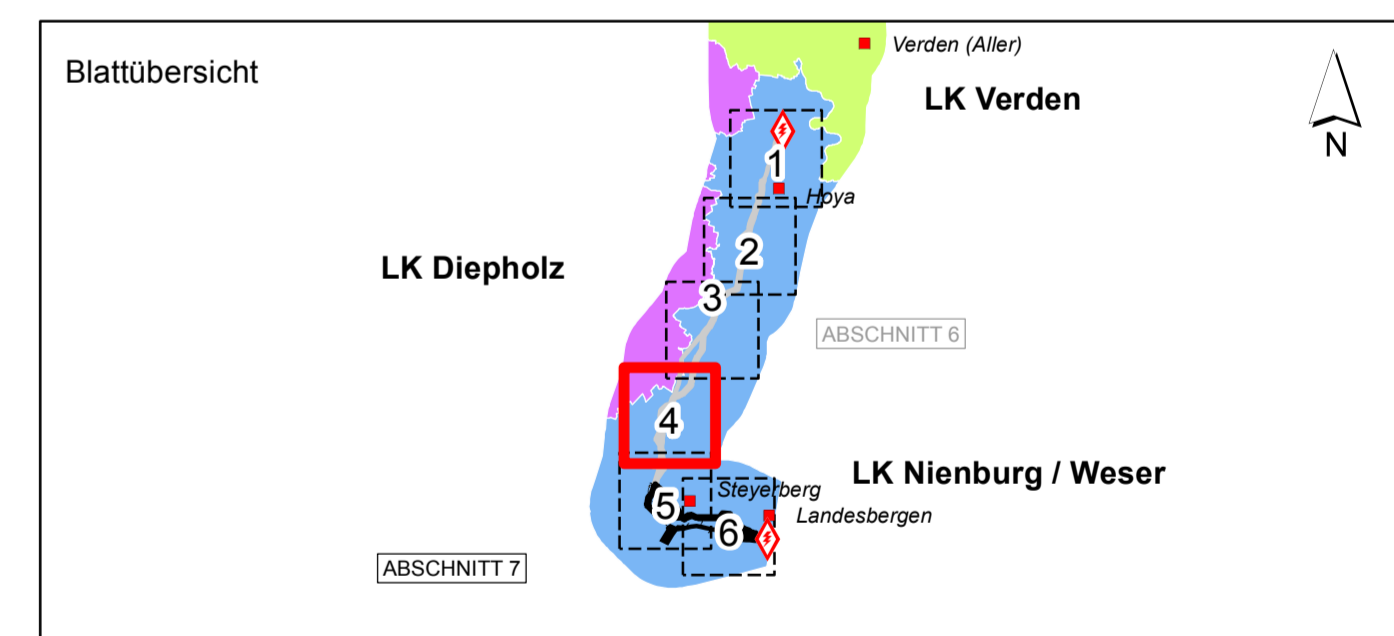

f				
e				
d				
c				
b				
a				
	Datum	gez.	gepr.	Änderung

tennet Taking power further

TenneT TSO GmbH
 Bernacker Straße 70
 95448 Bayreuth

Projekt: 380-kV-Leitung Stade – Landesbergen
 BBPI-Projekt Nr. 7 / NEP-Maßnahme 73
 Abschnitt 6 und 7: Hoya - Steyerberg und Steyerberg - Landesbergen, LH-10-3039

Zeichnungsinhalt: Umweltstudie zum Planfeststellungsverfahren
 Schutzgut kulturelles Erbe

Datum	Name	Kennzeichnung	Maßstab: 1:10000
PL 02.03.2020	Siebert	Projekt-Nr. 0311-15-028	
gez. 02.03.2020	AHL	Datei-Name Kulturgüter.mxd	Karte: 10
gepr. 02.03.2020	MST	Ploteinstellung	Blätter: 6
Blattgröße: DIN A0 118,9 x 84,1			Blatt-Nr.: 4

SWECO

Sweco GmbH
 Postfach 34 78 11
 28339 Bremen
 Kahl-Friedrichs-Str. 9
 28339 Bremen

Telefon +49 421 2032-6
 Telefax +49 421 2032-747

Planungs-Gemeinschaft GbR **LaReG** Landschaftsplanung
 Dipl.-Ing. Ruth Paschke-Matthies Prof. Dr. Günmar Reinhold
 Landschaftsarchitekten Dipl. Biologe
 Heimsdächer Straße 55A 38126 Braunschweig
 Telefon 0531-707156-00 Telefax 0531-707156-15
 Internet www.lareg.de E-Mail info@lareg.de

Quelle DTK25:
 © GeoBasis-DE / BKG (2010)

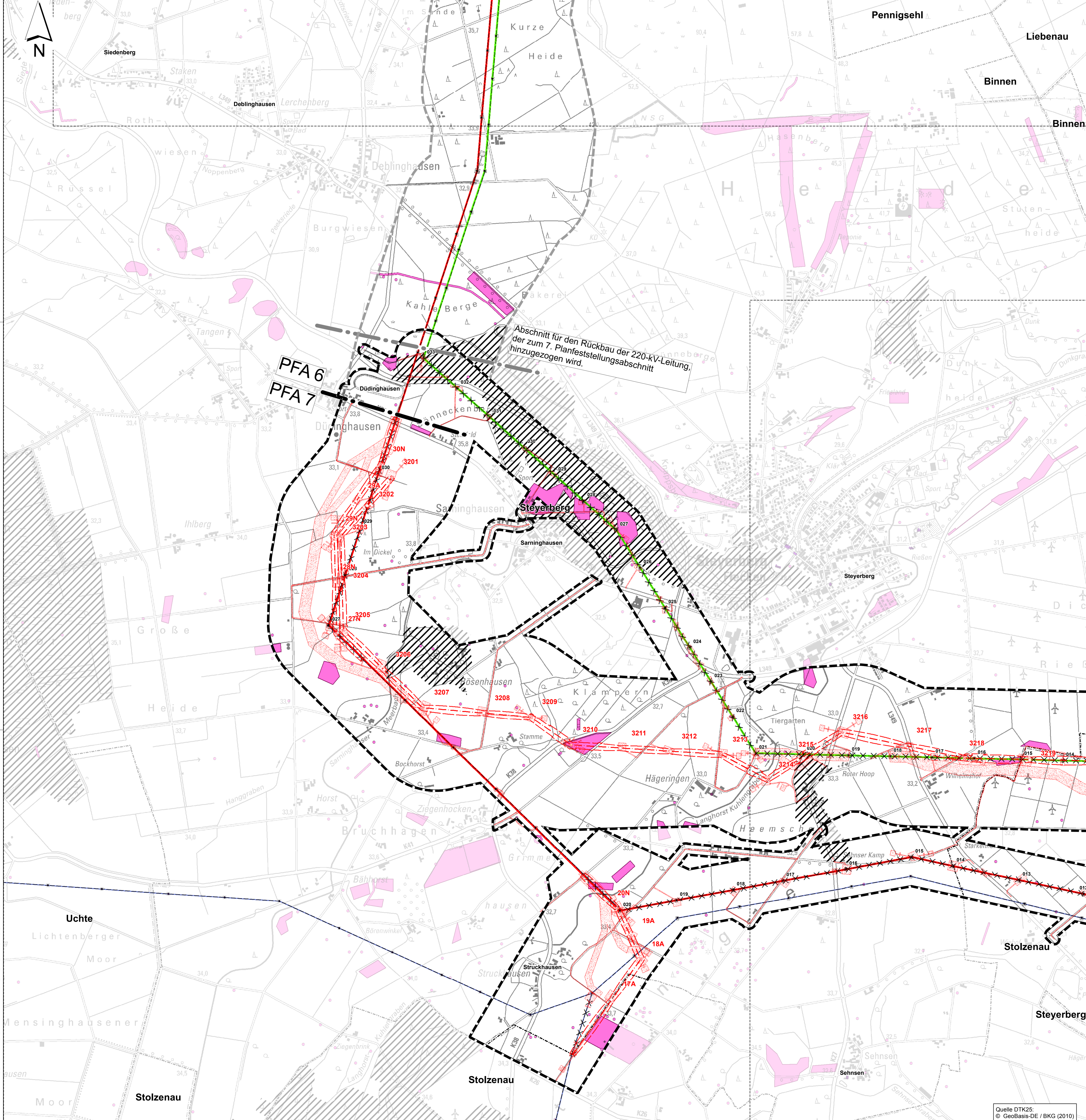

Legende

Kulturgüter

- Baudenkmale⁽²⁾
- Archäologische Bodendenkmale und Fundstellen (flächige oder linienhafte Strukturen oder Einzelfund bzw. Fundhäufung)⁽²⁾
- Historische Kulturlandschaften^(3,4,5)

Grenzen

- Untersuchungsgebiet (Zone 2)
- Planfeststellungsabschnitt 7
- Grenze Planfeststellungsabschnitt 6 und 7
- Abschnitt für den Rückbau der 220-kV-Leitung, der zum 7. Planfeststellungsabschnitt hinzugezogen wird
- Landkreisgrenze ⁽¹⁾
- Gemeindegrenze ⁽¹⁾

Vorhandene Freileitungen

- Bestandsleitung 220 kV (Stade-Landesbergen)
- Bestandsleitung 380 kV (Dollern-Landesbergen)
- Sonstige Freileitung (110 kV, 220 kV, 380 kV)⁽¹⁾
- Umspannwerk

Geplantes Vorhaben

- 380-kV-Leitung mit Maststandort und Schutzstreifen
- Rückbau von Bestandsleitungen
- Arbeitsflächen und temporäre Zuwegungen

Kartenlayout

- Rahmenlinie des Anschlussblattes

- Datenquellen:
- (1) LGLN - LANDESAMT FÜR GEOINFORMATION UND LANDENTWICKLUNG NIEDERSACHSEN (2011): Digitales Landschaftsmodell 1:25.000 (Basis-DLM), bearbeitet von Sweco
 - (2) NLD - NIEDERSÄCHSISCHES LANDESAMT FÜR DENKMALPFLEGE (2015): Archäologische Fundstellen und Baudenkmale
 - (3) LANDKREIS VERDEN (2008): Landschaftsrahmenplan (LRP) des Landkreises Verden
 - (4) LANDKREIS DIEPHOLZ (2008): Landschaftsrahmenplan des Landkreises Diepholz
 - (5) LANDKREIS NIENBURG / WESER (2015): Entwurf Fortschreibung Landschaftsrahmenplan (LRP) des Landkreises Nienburg

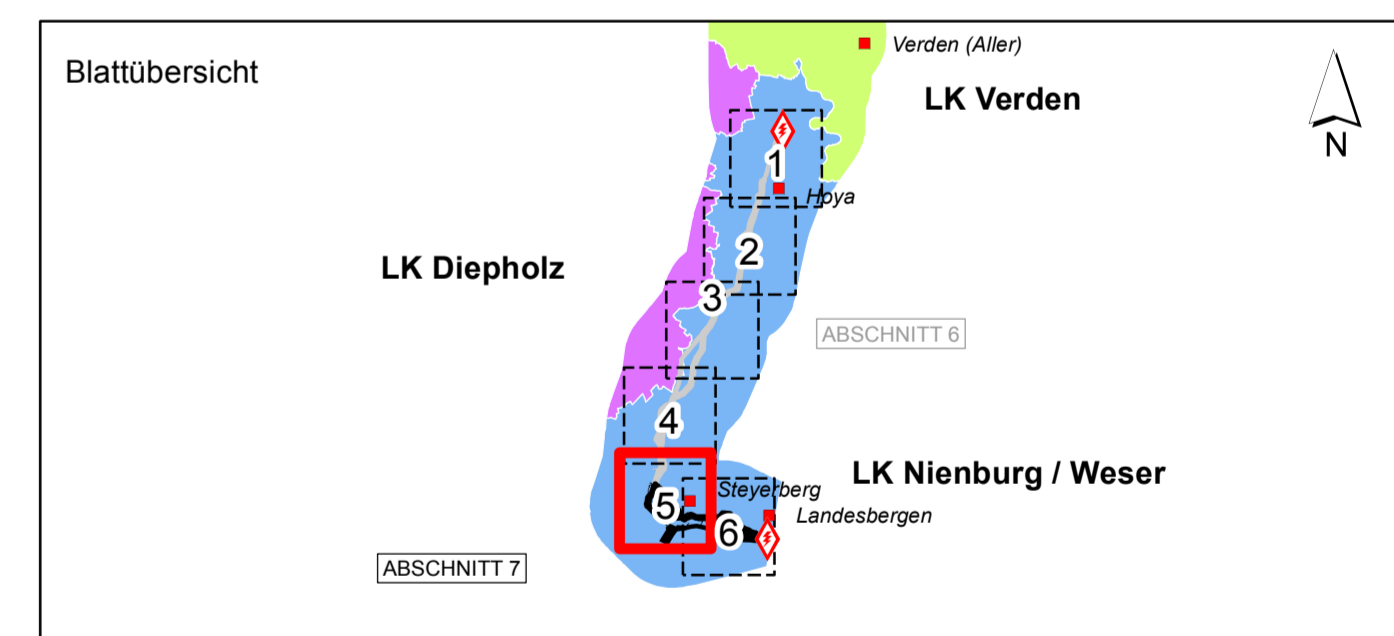

f				
e				
d				
c				
b				
a				
	Datum	gez.	gepr.	Änderung

TenneT TSO GmbH
 Bernecker Straße 70
 95448 Bayreuth

Projekt: 380-kV-Leitung Stade – Landesbergen
 BBPI-Projekt Nr. 7 / NEP-Maßnahme 73
 Abschnitte 6 und 7: Hoya - Steyerberg und Steyerberg - Landesbergen, LH-10-3039

Zeichnungsinhalt: Umweltstudie zum Planfeststellungsverfahren
 Schutzgut kulturelles Erbe

Datum	Name	Kennzeichnung	Maßstab: 1:10000
PL 02.03.2020	Siebert	Projekt-Nr. 0311-15-028	
gez. 02.03.2020	AHL	Datei-Name Kulturgüter.mxd	Karte: 10
gepr. 02.03.2020	MST	Ploteinstellung	Blätter: 6
Blattgröße: DIN A0 118,9 x 84,1			Blatt-Nr.: 5

SWECO GmbH
 Postfach 34 78 17
 28339 Bremen

LaReG Landschaftsplanung
 Bauabstimmung
 Grünplanung
 Dipl. Ing. Ruth Paschke-Matwee Prof. Dr. Günmar Reinhold
 Landschaftsarchitekten Dipl. Ing. Ingeborg
 Heimsdörfer Straße 55A 38126 Braunschweig
 Telefon 0531-707155-00 Telefax 0531-707155-15
 Internet www.lareg.de E-Mail info@lareg.de

Quelle DTK25:
 © GeoBasis-DE / BKG (2010)

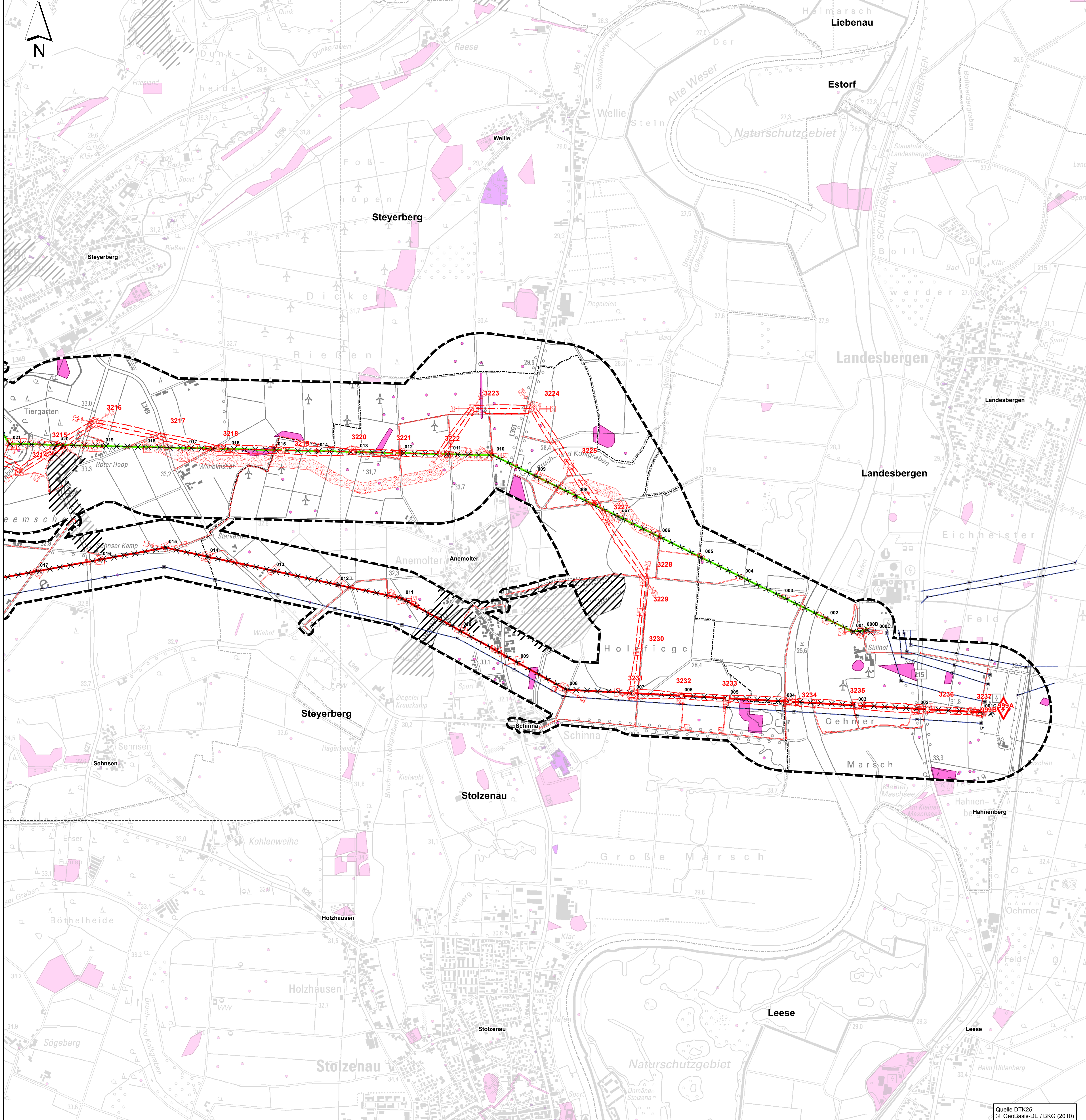

Legende

- Kulturgüter**
- Baudenkmale⁽²⁾
 - Archäologische Bodendenkmale und Fundstellen (flächige oder linienhafte Strukturen oder Einzelfund bzw. Fundhäufung)⁽²⁾
 - Historische Kulturlandschaften^(3,4,5)
- Grenzen**
- Untersuchungsgebiet (Zone 2)
 - Planfeststellungsabschnitt 7
 - Grenze Planfeststellungsabschnitt 6 und 7
 - Abschnitt für den Rückbau der 220-kV-Leitung, der zum 7. Planfeststellungsabschnitt hinzugezogen wird
 - Landkreisgrenze ⁽¹⁾
 - Gemeindegrenze ⁽¹⁾
- Vorhandene Freileitungen**
- Bestandsleitung 220 kV (Stade-Landesbergen)
 - Bestandsleitung 380 kV (Dollern-Landesbergen)
 - Sonstige Freileitung (110 kV, 220 kV, 380 kV)⁽¹⁾
 - Umspannwerk
- Geplantes Vorhaben**
- 380-kV-Leitung mit Maststandort und Schutzstreifen
 - Rückbau von Bestandsleitungen
 - Arbeitsflächen und temporäre Zuwegungen
- Kartenlayout**
- Rahmenlinie des Anschlussblattes

- Datenquellen:
- 1) LGLN - LANDESAMT FÜR GEOINFORMATION UND LANDENTWICKLUNG NIEDERSACHSEN (2011); Digitales Landschaftsmodell 1:25.000 (Basis-DEM), bearbeitet von Sweco
 - 2) NLD - NIEDERSÄCHSISCHES LANDESAMT FÜR DENKMALPFLEGE (2015); Archäologische Fundstellen und Baudenkmale
 - 3) LANDKREIS VERDEN (2008); Landschaftsrahmenplan (LRP) des Landkreises Verden
 - 4) LANDKREIS DIEPHOLZ (2008); Landschaftsrahmenplan des Landkreises Diepholz
 - 5) LANDKREIS NIENBURG / WESER (2015); Entwurf Fortschreibung Landschaftsrahmenplan (LRP) des Landkreises Nienburg

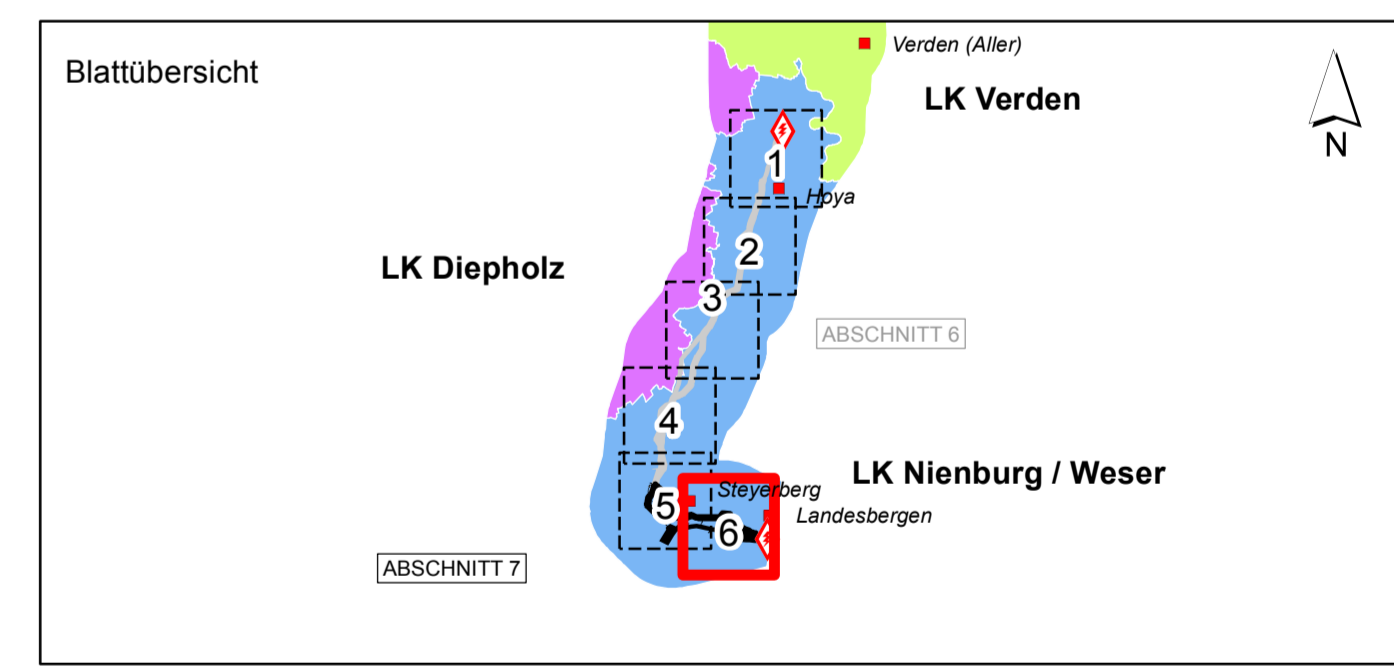

f				
e				
d				
c				
b				
a				
	Datum	gez.	gepr.	Änderung

tennet Taking power further

TenneT TSO GmbH
Bernecker Straße 70
95448 Bayreuth

Projekt: 380-kV-Leitung Stade – Landesbergen
BBPI-Projekt Nr. 7 / NEP-Maßnahme 73
Abschnitte 6 und 7: Hoya - Steyerberg und Steyerberg - Landesbergen, LH-10-3039

**Umweltstudie zum Planfeststellungsverfahren
Schutzgut kulturelles Erbe**

Datum	Name	Kennzeichnung	Maßstab: 1:10000
PL 02.03.2020	Siebert	Projekt-Nr. 0311-15-028	1:10000
gez. 02.03.2020	AHL	Datei-Name Kulturgüter.mxd	Karte: 10
gepr. 02.03.2020	MST	Ploteinstellung	Blätter: 6
Blattgröße: DIN A0 118,9 x 84,1			Blatt-Nr.: 6

SWECO

Sweco GmbH
Postfach 34 73 11
28339 Bremen
Karl-Friedrich-Straße 9
28339 Bremen

Planungs-Gemeinschaft GbR **LaReG** Landschaftsplanung
Beratung
Grünplanung
Dipl.-Ing. Ruth Paschke-Hawtree Prof. Dr. Gunnar Reinhold
Landschaftsarchitekten Dipl. Biologe
Heimsdörfer Straße 55A 38126 Braunschweig
Telefon 0531-707155-0 Telefax 0531-707155-15
Internet www.lareg.de E-Mail info@lareg.de

Quelle DTK25:
© GeoBasis-DE / BKG (2010)