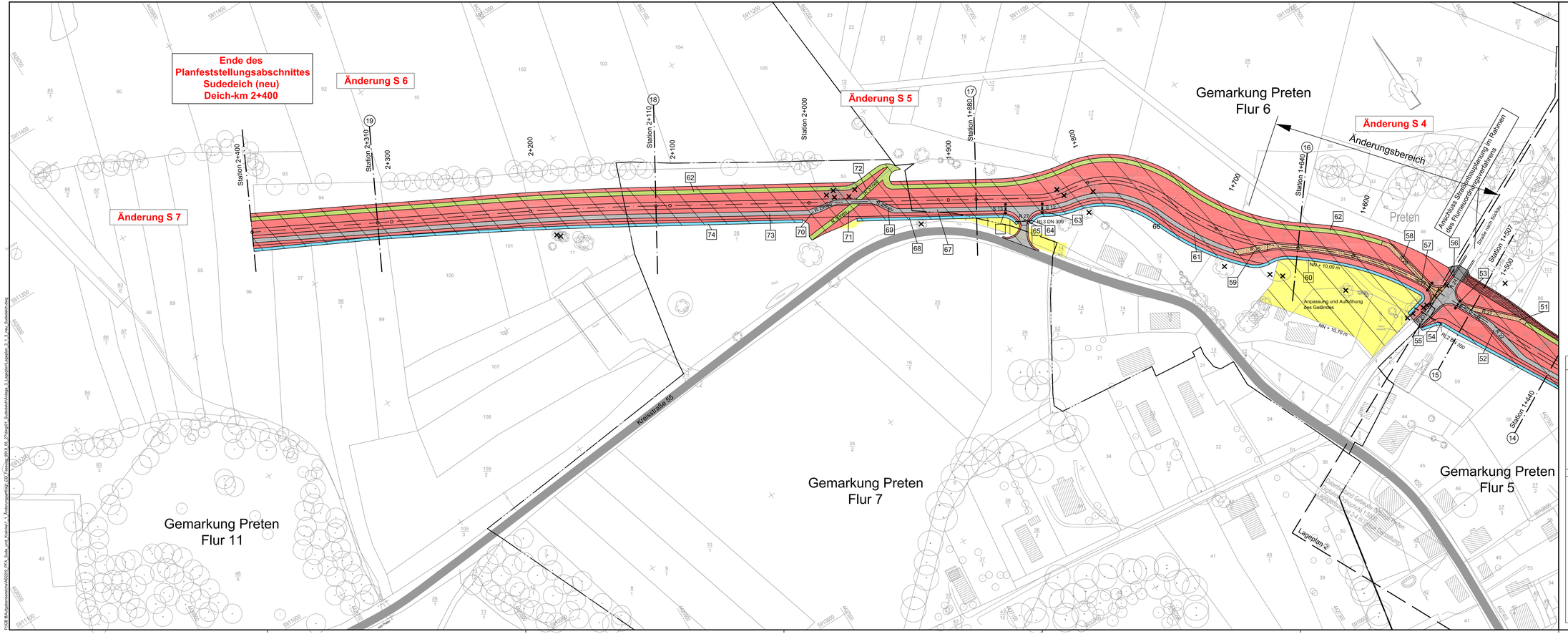

Zeichenerklärung

- geplanter Deich mit Deichverteidigungsweg
- Berme mit Unterhaltungsweg aus Schotterrasen
- Deckwerk (Betondeckwerkstein)
- Schüttsteine
- Versickerungsmulde
- Altdeich, wird abgetragen / Geländeangleichung
- Geländeauftrag
- Betonsteinpflaster
- (15) Querprofil mit Nr.
- (50) Bauwerksnummer
- Deichschranke mit laufender Nr.
- (X) Bäume und Büsche entfernen

bereits fertiggestellter Hochwasserdeich

1 : 1.000 — 0 25 50 100 Meter

Änderungen

- Nr. S4: Änderung der Lage und Ausführung des Deichverteidigungsweges, der Trassenmreite durch Anpassung / Aufhöhung der Flurstücke 5/1,6/1,10 und 11 der Flur 6 in der Gemarkung Preten (alte Flurstücksdez.) von Deich-km 1+530 bis Deich-km 1+683. **- Nr. S5:** Herstellung einer zusätzlichen Viehtrift / eines Überganges bei Deich-km 2+000 **- Nr. S6:** Das neue Ende des Planfeststellungsabschnittes für den Sudedeich ist bei Deich-km 2+400. **- Nr. S7:** Der Ausbau und Neubau des Sudedeiches von Deich-km 2+400 bis 3+895 ist nicht mehr Gegenstand des Antrages. Der Lückenschluss zwischen dem Sudedeich und dem rechten Krainkedeich wird vom Neuhauser Deich- und Unterhaltungsverband mit einem gesonderten PF-Antrag beantragt.	August 2018		
Geändert / ergänzt	Datum	Bearbeiter	Gezeichnet

Neuhauser Deich- und Unterhaltungsverband

Änderungsantrag zum Antrag auf Planfeststellung

für den Ausbau und Neubau der Hochwasserdeiche an Sude und Krainke

Lageplan 1.3 neu Sudedeich

Deich - km 1 + 440 bis 2 + 400

Maßstab : 1 : 1000

Anlage : 3.1.3 neu

Ausfertigung

Aufgestellt : Lüneburg, den 27.05.2019

NLWKN

Niedersächsischer Landesbetrieb für Wasserwirtschaft, Küsten- und Naturschutz - Betriebsstelle Lüneburg -

	Datum	Unterschrift
Bearbeiter	Mai 2019	
Anfertigung der Zeichnung	Mai 2019	