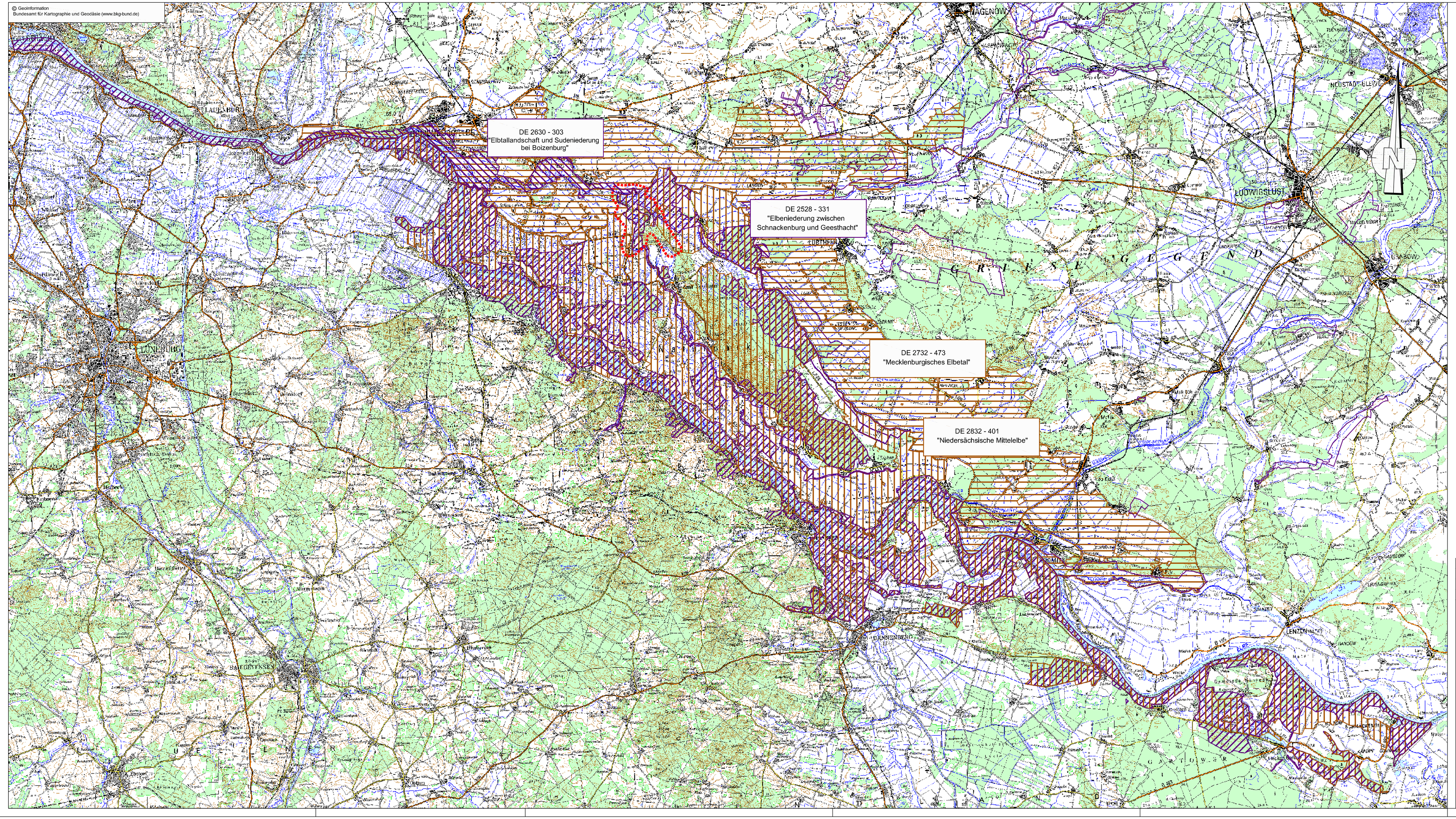

FFH–Verträglichkeitsprüfung

Legende

- FFH–Gebiet DE 2528–331 " Elbeniederung zwischen Schnackenburg und Geesthacht"
- FFH–Gebiet DE 2630–303 " Elbtallandschaft und Sudeniederung bei Boizenburg"
- Natura 2000 Gebiete, die nicht Gegenstand der FFH–Verträglichkeitsprüfung sind
- SPA–Gebiet DE 2832–401 "Niedersächsische Mittelelbe"
- SPA–Gebiet DE 2732–473 "Mecklenburgisches Elbetal"

Maximaler Wirkungsraum des geprüften Vorhabens

- Grenze des UVS – Untersuchungsgebietes

	Geändert / ergänzt	Datum	Bearbeitet	Gezeichnet

Neuhauser Deich- und Unterhaltungsverband

Ausbau und Neubau der Hochwasserdeiche an Sude und Krainke

FFH-Verträglichkeitsprüfung

Übersichtskarte der geprüften Natura 2000-Gebiete

Karte-Nr.: 1

Maßstab: 1 : 100.000

verfasst: Celle, den 23.06.2008

WLW
Landschaftsarchitekten
Peter Wellnitz, Anette Rasch–Wellnitz
Freie Landschaftsarchitekten und
Dipl.–Ing. Landschaftsplanung
BNW/SRL/VDI
29223 Celle, Clemens–Cassel–Str. 3 Tel. 05141/32057, Fax 05141/889607

	Datum	Zeichen
Bearbeitet:	06/2008	Gr
Gezeichnet:	06/2008	Gr/Br
Geprüft:	23.06.2008	P. Wellnitz