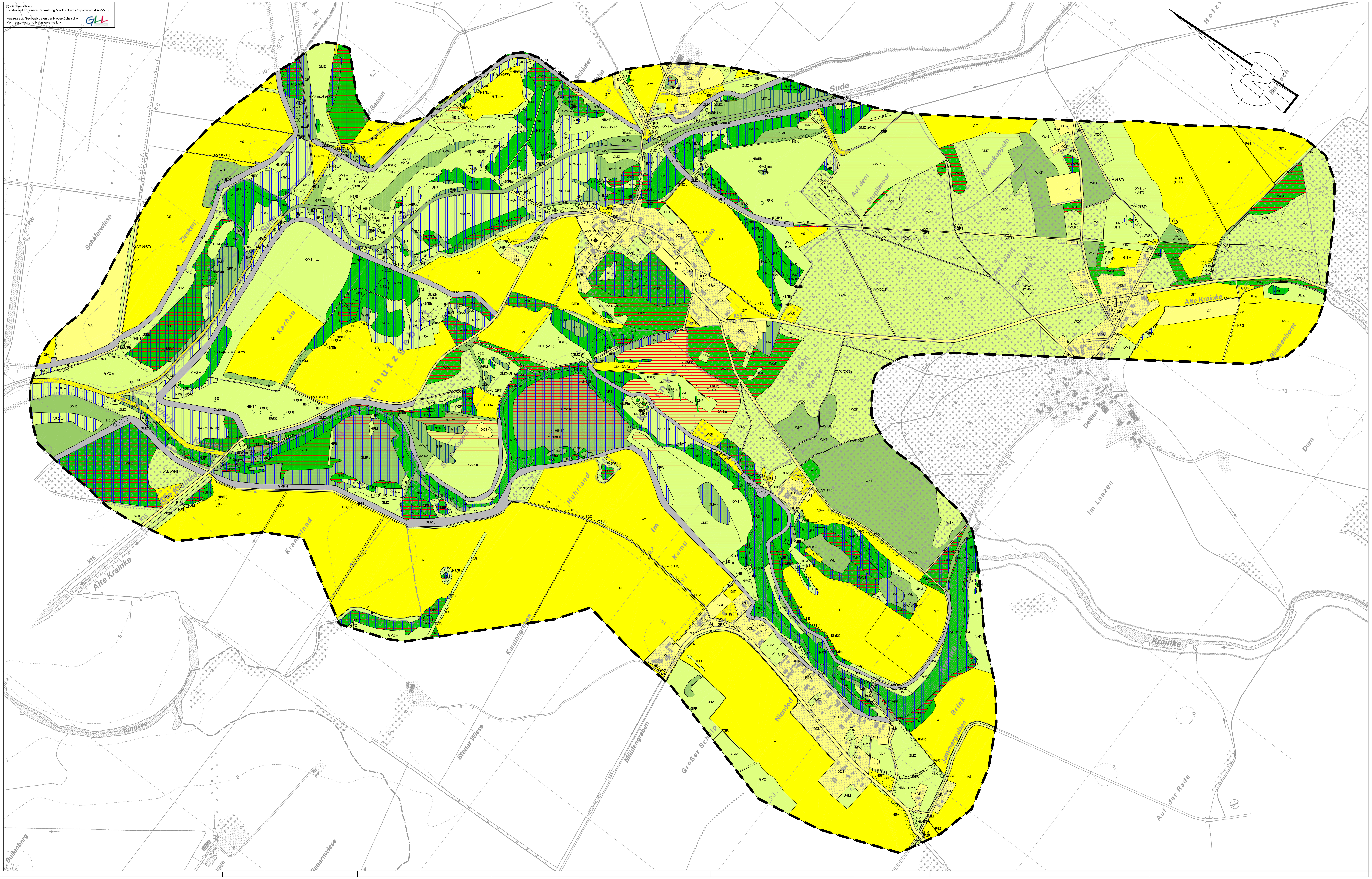

BIOTOPTYPEN - BEWERTUNG

Biotoptypen Bestand

Schutzkategorien

- FFH-Biotoptyp*
- in bestimmten Ausprägungen bzw. an bestimmten Standorten FFH-Biotoptyp*
- besonders geschützter Biotoptyp nach § 28 a NNatG und/oder § 17 NElbtBRG 1)
- besonders geschütztes Feuchtgrünland nach § 28 b NNatG und § 17 NElbtBRG 1)
- besonders geschützte Strauch-Baum-Wallhecke nach § 33 NNatG 1)

* siehe textliche Erläuterungen Kap. 3.5
FFH = Flora-Fauna-Habitat-Richtlinie (Richtlinie 92/43/EWG)

1) weitere Differenzierung, s. Tabellen in Kap. 3.5

Bewertung der Biotoptypen

Bedeutung/Empfindlichkeit

- von besonderer Bedeutung: WST V
- von besonderer bis allgemeiner Bedeutung: WST IV
- von allgemeiner Bedeutung: WST III
- von allgemeiner bis geringerer Bedeutung: WST II
- von geringerer Bedeutung: WST I

Sonstige Informationen

- Deich

Geändert / ergänzt	Datum	Bearbeitet	Gezeichnet

Neuhauser Deich- und Unterhaltungsverband

Ausbau und Neubau der Hochwasserdeiche
an Sude und Krainke

Umweltverträglichkeitsstudie

Biotoptypen - Bewertung

Karte-Nr.: 7

Maßstab: 1 : 5.000

verfasst: Celle, den 23.06.2008

W L W
Landschaftsarchitekten
Peter Wellnitz Anette Rasch–Wellnitz
Freie Landschaftsarchitekten und
Dipl.–Ing. Landschaftsplanung
BWK/SRL/VDI
29223 Celle, Clemens-Cassel-Str. 3 Tel. 05141/33057, Fax 05141/889607

	Datum	Zeichen
Bearbeitet:	10/2007	Pä
Gezeichnet:	10/2007	Br
Geprüft:	23.06.2008	P. Wellnitz