



Brutvögel

Status (Kartierung 2021)

Art Brutverdacht Art Brutnachweis Art Brutzeitfeststellung Art Nahrungsgast

Status (Kartierung 2022)

Art Brutverdacht Art Brutnachweis Art Brutzeitfeststellung Art Nahrungsgast

Arten

Bf	Baumfalk	Gsp	Grauspecht	Nig	Nilgans	Sti	Stieglitz
Bk	Braunkehlchen	Gü	Grünspecht	Ni	Neuntöter	Sto	Stockente
Bp	Baumpieper	H	Haussperling	P	Pirol	Sts	Steinschmätzer
Br	Blässhuhn	Ha	Habicht	Re	Rebhuhn	Swk	Schwarzkehlchen
Brg	Brandgans	Ha	Bluthänfling	Rei	Reihenente	Swm	Schwarzmilan
Bs	Buntspecht	Hö	Hockerschwan	Rk	Rabenkrähe	T	Teichrohrsänger
D	Dohle	Hot	Hohlaube	Rm	Rotmilan	Ta	Tafelente
Dg	Dorngrasmücke	Ht	Haubentaucher	Ro	Rohrhammer	Tf	Turmfalke
Drs	Drosselrohrsänger	Kb	Kernbeißer	Row	Rohrweihe	Tr	Teichhuhn
F	Fitis	Kg	Klappergrasmücke	Rs	Rauchschwalbe	Ts	Trauerschnäpper
Fe	Feldsperling	Ki	Kiebitz	Rt	Ringeltaube	U	Uferschwalbe
Fi	Feldlerche	Kl	Kleiber	S	Star	W	Wiesenpieper
Fs	Feldschwirl	Ko	Kormoran	Sa	Saatkrähe	Wa	Wachtel
G	Goldammer	Kra	Kolkrahe	Sht	Schwarzhalstaucher	Was	Waldschnepfe
Ge	Gebirgsstelze	Ks	Kleinspecht	Sim	Silbermöwe	Wd	Wacholderdrossel
Gg	Gartengrasmücke	Ku	Kuckuck	Sir	Silberreiher	Wh	Wendehals
Gi	Giritz	Lm	Lachmöwe	Sn	Schnatterente	Wls	Waldläubsänger
Gim	Gimpel	Lö	Löffelente	Sp	Sperber	Wo	Waldohrreule
Gp	Gelbspötter	M	Mehlschwalbe	Spm	Steppenmöwe	Wr	Wasserralle
Gr	Gartenrotschwanz	Mb	Mäusebussard	Sr	Schilfrohrsänger	Ws	Weißstorch
Gra	Graugans	Ms	Mauersegler	Ssc	Schlagschwirl	Wsb	Wespenbussard
Gr	Graureiher	Msp	Mittelspecht	Ssp	Schwarzspecht	Ww	Wiesenweihe
Gs	Grauschnäpper	N	Nachtigall	St	Wiesenschafstelze	Zi	Zwergtaucher

Horste

Art Nr. Fundpunkt Horst mit Art und Nummer
- unbesetzter Horst
B.u. Besatz unbekannt

Sonstiges

Untersuchungsraum
Untersuchungsraum V4a

Technische Planung

Trasse und Masten

Leitungstrasse (V4a)
Mast mit Nummer

Schutzstreifen

Varianten

Trassenachse

V1
V3a
V3b
V3c
V4b

Anlage 20.3	Planart: Kartierplan	Blatt 1 von 11
-------------	----------------------	----------------



Planinhalt: Verbreitungskarte Brutvögel und Horste

Projekt: 380-kV-Leitung Liedingen – Bleckenstedt/Süd (LH-10-3046)

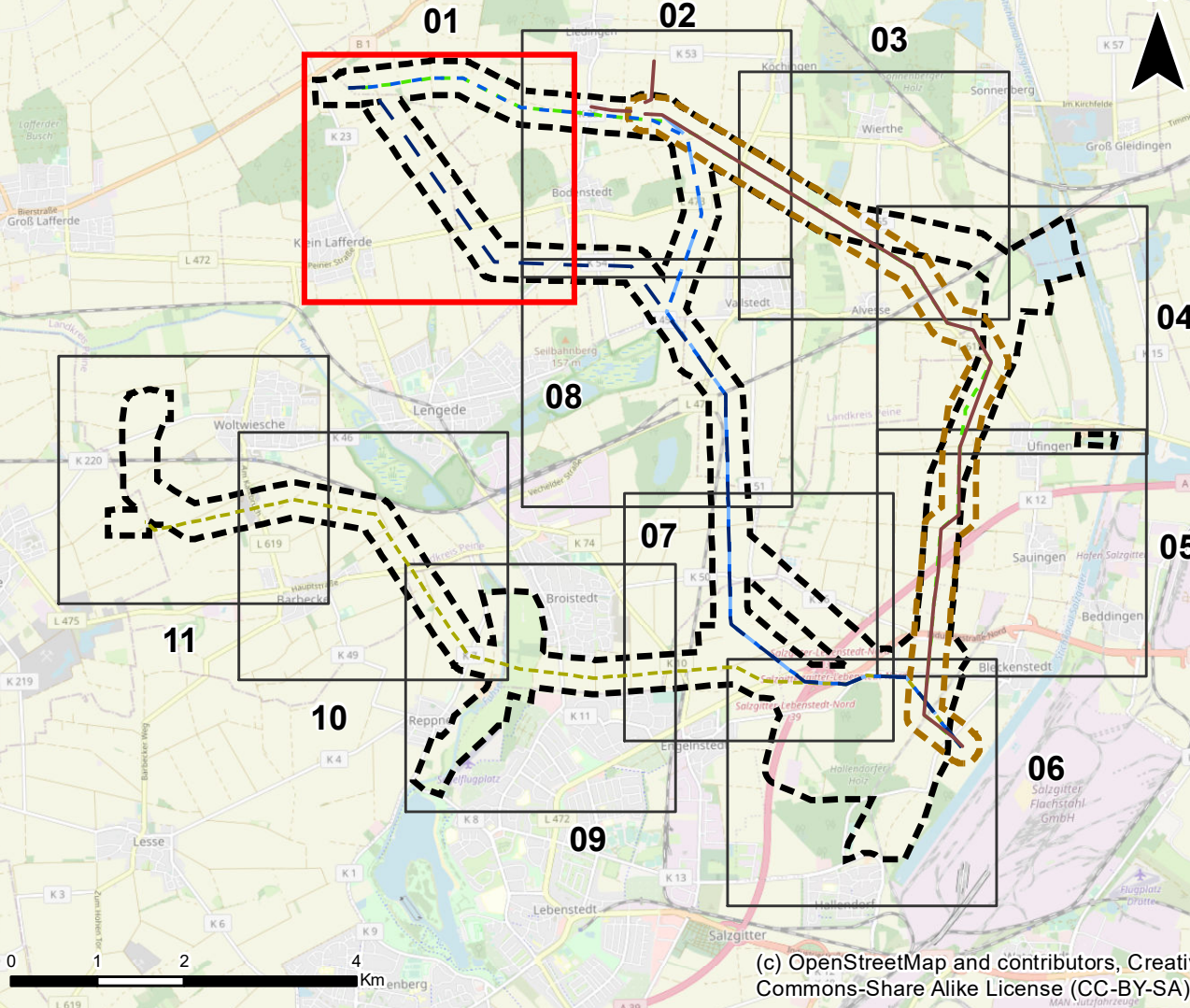
Blattschnittübersicht



0	Ausgangsverfahren: Antragsfassung	09.12.2022	
Index	Änderungen bzw. Ergänzungen	Datum	Name
Proj.-Nr.: 1730			
	Datum	Name	Höhensystem
bear.:	12/2022	DB/AM	Koordinatensystem
gez.:	12/2022	CB/RahN	Kartengrundlage
gepr.:	12/2022	CM	Genehmigung
			Maßstab
			Blattgröße

Auftraggeber:		Auftragnehmer:	
			
TenneT TSO GmbH Barnecker Straße 70 95448 Bayreuth		Planungs- Gemeinschaft GbR Heimstedter Straße 55A 38126 Braunschweig Telefon 0531-707156-00 Telefax 0531-707156-15 Internet www.lareg.de E-Mail info@lareg.de	

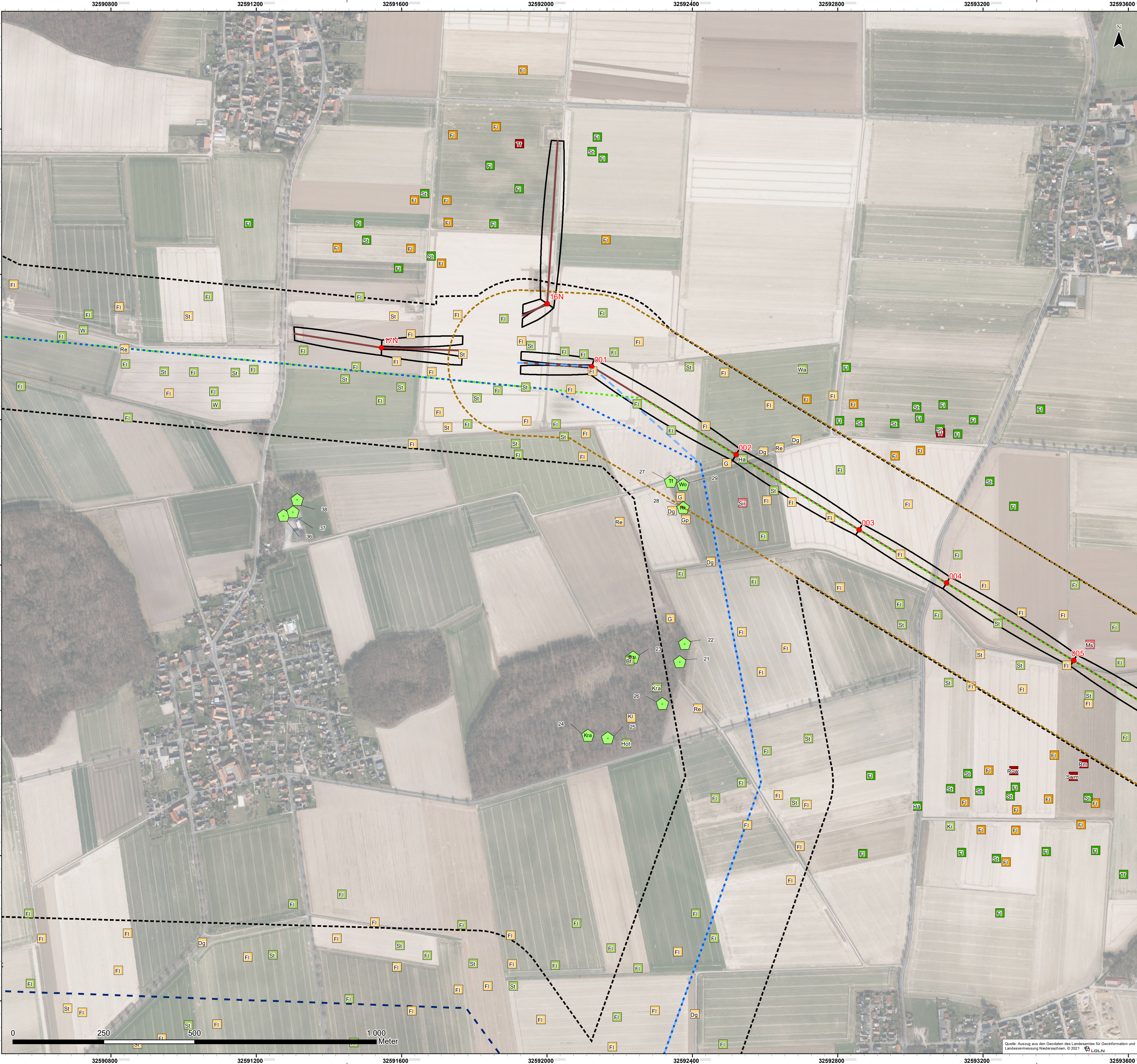

Brutvögel

Status (Kartierung 2021)

Art Brutverdacht Art Brutnachweis Art Brutzeitfeststellung Art Nahrungsgast

Status (Kartierung 2022)

Art Brutverdacht Art Brutnachweis Art Brutzeitfeststellung Art Nahrungsgast

Arten

Bf	Baumfalk	Gsp	Grauspecht	Nig	Nilgans	Sti	Stieglitz
Bk	Braunkehlich	Gü	Grünspecht	Ni	Neuntöter	Sto	Stockente
Bp	Baumpieper	H	Haussperling	P	Pirol	Sts	Schwarzstärchen
Br	Blässhuhn	Ha	Habicht	Re	Rebhuhn	Swk	Schwarzkehlchen
Brg	Brandgans	Ha	Bluthänfling	Rk	Reihenente	Swm	Schwarzmilan
Bs	Buntspecht	Hö	Hockerschwan	Rk	Rabenkrähe	T	Teichrohrsänger
D	Dohle	Hot	Hohltaube	Rm	Rotmilan	Ta	Tafelente
Dg	Dorngrasmücke	Ht	Haubentaucher	Ro	Rohrhammer	Tf	Turmfalke
Drs	Drosselrohrsänger	Kb	Kernbeißer	Row	Rohrweihe	Tr	Teichhuhn
F	Fitis	Kg	Klappergrasmücke	Rs	Rauchschwalbe	Ts	Trauerschnäpper
Fe	Feldsperling	Ki	Kiebitz	Rt	Ringeltaube	U	Uferschwalbe
Fl	Feldlerche	Kl	Kleiber	S	Star	W	Wiesenpieper
Fs	Feldschwirl	Ko	Kormoran	Sa	Saatkrähe	Wa	Wachtel
G	Goldammer	Kra	Kolkrabe	Sht	Schwarzhalstaucher	Was	Waldschnepfe
Ge	Gebirgsstelze	Ks	Kleinspecht	Sim	Silbermöwe	Wd	Wacholderdrossel
Gg	Gartengrasmücke	Ku	Kuckuck	Sir	Silberreiher	Wh	Wendehals
Gl	Gilts	Lm	Lachmöwe	Sn	Schnatterente	Wls	Waldläubsänger
Gim	Gimpel	Lo	Löffelente	Sp	Sperber	Wo	Waldohrreule
Gp	Gelbspötter	M	Mehlschwalbe	Spm	Steppenmöwe	Wr	Wasserralle
Gr	Gartenrotschwanz	Mb	Mäusebussard	Sr	Schilfrohrsänger	Ws	Weißstorch
Gra	Graugans	Ms	Mauersegler	Ssc	Schlagschwirl	Wsb	Wespenbussard
Gr	Grauerher	Msp	Mittelspecht	Ssp	Schwarzspecht	Ww	Wiesenweihe
Gs	Grauschnäpper	N	Nachtigall	St	Wiesenschafstelze	Zi	Zwergtaucher

Horste

Nr. Fundpunkt Horst mit Art und Nummer
- unbesetzter Horst
B.u. Besatz unbekannt

Sonstiges

Untersuchungsraum
Untersuchungsraum V4a

Technische Planung

Trasse und Masten

Leitungstrasse (V4a)
Mast mit Nummer

Schutzstreifen

Varianten

Trassenachse

V1
V3a
V3b
V3c
V4b

Anlage 20.3	Planart: Kartierplan	Blatt 2 von 11
-------------	----------------------	----------------

Planinhalt: Verbreitungskarte Brutvögel und Horste

Projekt: 380-kV-Leitung Lidingen – Bleckenstedt/Süd (LH-10-3046)

Blattschnittübersicht

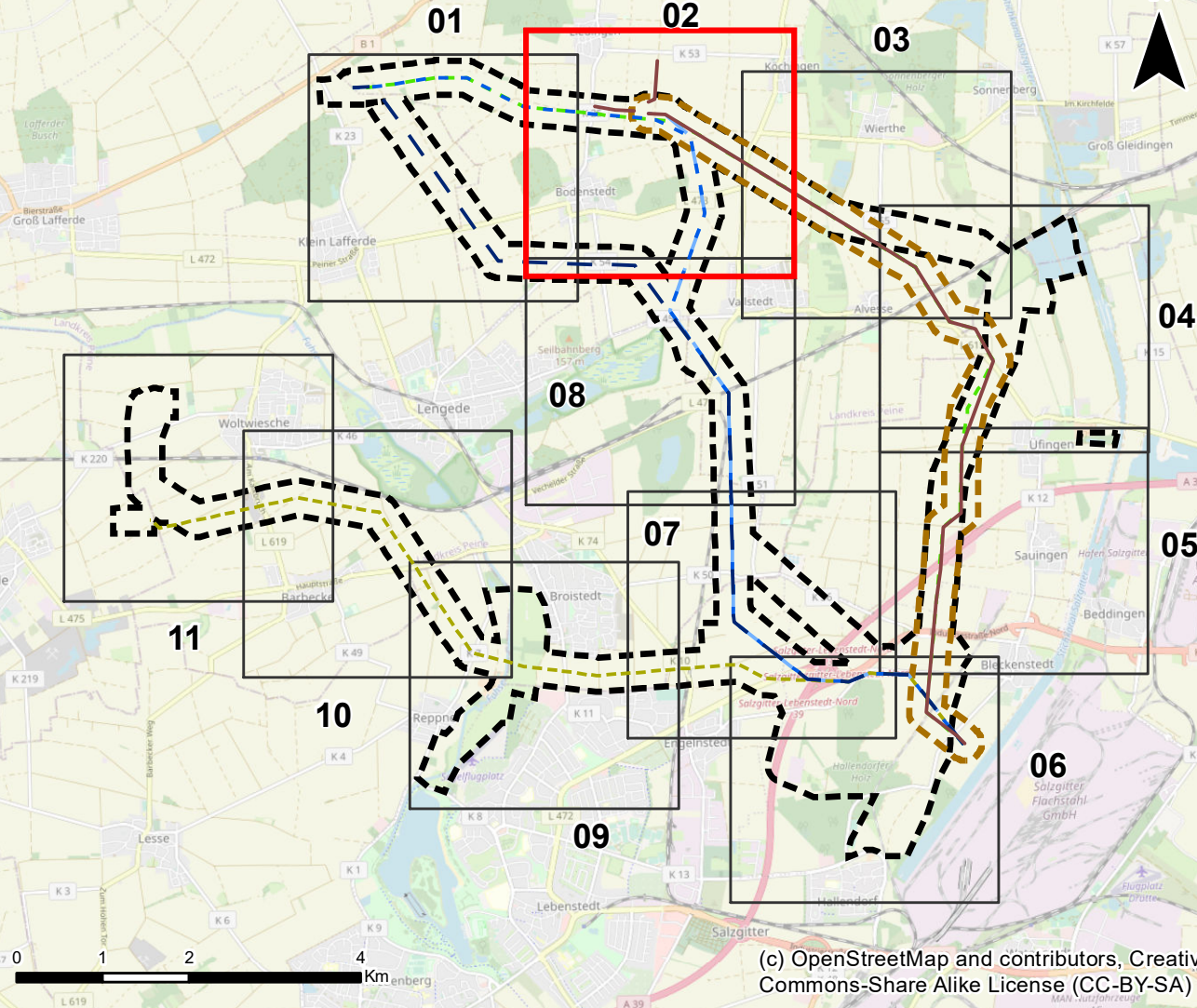

0	Ausgangsverfahren: Antragsfassung	09.12.2022	
Index	Änderungen bzw. Ergänzungen	Datum	Name
Proj.-Nr.: 1730			
	Datum	Name	Höhensystem
bear.:	12/2022	DB/AM	Koordinatensystem
gez.:	12/2022	CB/RahN	Kartengrundlage
gepr.:	12/2022	CM	Genehmigung
			Maßstab
			Blattgröße

Auftraggeber:



TenneT TSO GmbH
Bernecker Straße 70
95448 Bayreuth

Auftragnehmer:

Planungs-
Gemeinschaft GbR
Heimstedter Straße 55A
38126 Braunschweig
Telefon 0531-707156-00
Internet www.lareg.de
E-Mail info@lareg.de

LaReG
Landschaftsplanung
Rekultivierung
Grünplanung
38126 Braunschweig
Telefon 0531-707156-15
E-Mail info@lareg.de



Brutvögel

Status (Kartierung 2021)

Art Brutverdacht Art Brutnachweis Art Brutzeitfeststellung Art Nahrungsgast

Status (Kartierung 2022)

Art Brutverdacht Art Brutnachweis Art Brutzeitfeststellung Art Nahrungsgast

Arten

Bf	Baumfälsche	Gsp	Grauspecht	Nig	Nilgans	Sti	Stieglitz
Bk	Braunkelchchen	Gü	Grünspecht	Ni	Neuntöter	Sto	Stockente
Bp	Baumpieper	H	Haussperling	P	Pirol	Sts	Steinschmätzer
Br	Blässhuhn	Ha	Habicht	Re	Rebhuhn	Swk	Schwarzkehlchen
Brg	Brandgans	Ha	Bluthänfling	Rk	Reihenente	Swm	Schwarzmilan
Bs	Buntspecht	Hö	Höckerschwan	Rk	Rabenkrähe	T	Teichrohrsänger
D	Dohle	Hot	Hohltaube	Rm	Rotmilan	Ta	Tafelente
Dg	Dorngrasmücke	Ht	Haubentaucher	Ro	Rohrhammer	Tf	Turmfalke
Drs	Drosselrohrsänger	Kb	Kernbeißer	Row	Rohrweihe	Tr	Teichhuhn
F	Fitis	Kg	Klappergrasmücke	Rs	Rauchschwalbe	Ts	Trauerschnäpper
Fe	Feldsperling	Ki	Kiebitz	Rt	Ringeltaube	U	Uferschwalbe
Fl	Feldlerche	Kl	Kleiber	S	Star	W	Wiesenpieper
Fs	Feldschwirl	Ko	Kormoran	S	Saatkrähe	Wa	Wachtel
G	Goldammer	Kra	Kolkrahe	Sht	Schwarzhalstaucher	Was	Waldschnepfe
Ge	Gebirgsstelze	Ks	Kleinspecht	Sim	Silbermöwe	Wd	Wacholderdrossel
Gg	Gartengrasmücke	Ku	Kuckuck	Sir	Silberreiher	Wh	Wendehals
Gi	Girtilz	Lm	Lachmöwe	Sn	Schnatterente	Wls	Waldläubsänger
Gim	Gimpel	Lo	Löffelente	Sp	Sperber	Wo	Waldohrreule
Gp	Gelbspötter	M	Mehlschwalbe	Spm	Steppenmöwe	Wr	Wasserralle
Gr	Gartenrotschwanz	Mb	Mäusebussard	Sr	Schilfrohrsänger	Ws	Weißstorch
Gra	Graugans	Ms	Mauersegler	Ssc	Schlagschwirl	Wsb	Wespenbussard
Grr	Grauerher	Msp	Mittelspecht	Ssp	Schwarzspecht	Ww	Wiesenweihe
Gs	Grauschnäpper	N	Nachtigall	St	Wiesenschafstelze	Zi	Zwergtaucher

Horste

Nr. Fundpunkt Horst mit Art und Nummer
- unbesetzter Horst
B.u. Besatz unbekannt

Sonstiges

Untersuchungsraum
Untersuchungsraum V4a

Technische Planung

Trasse und Masten

Leitungstrasse (V4a)

Mast mit Nummer

Schutzstreifen

Varianten

Trassenachse

V1

V3a

V3b

V3c

V4b

Anlage 20.3	Planart: Kartierplan	Blatt 3 von 11
-------------	----------------------	----------------

Planinhalt: Verbreitungskarte Brutvögel und Horste

Projekt: 380-kV-Leitung Lidingen – Bleckenstedt/Süd (LH-10-3046)

Blattschnittübersicht

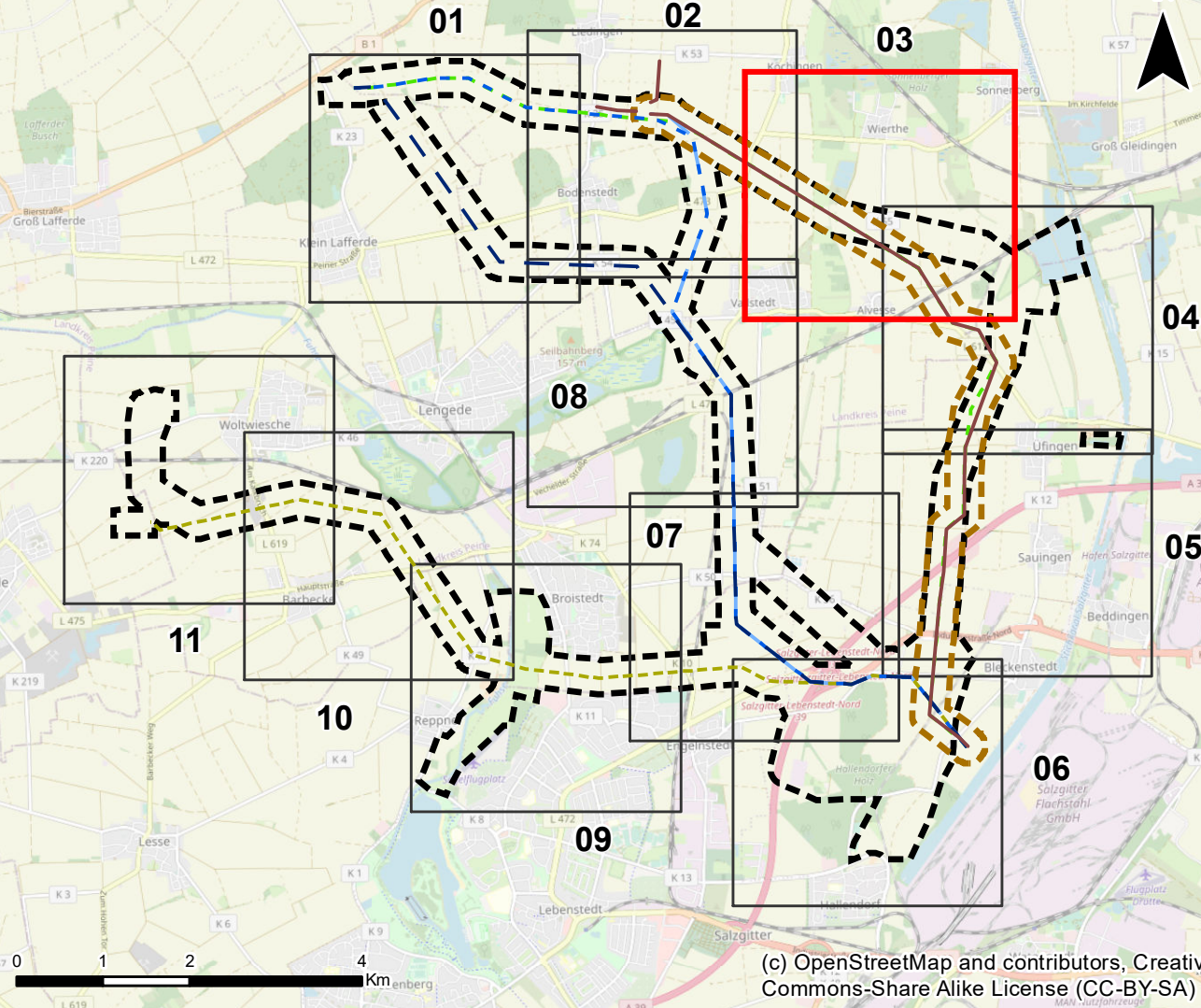

0	Ausgangsverfahren: Antragsfassung	09.12.2022	
Index	Änderungen bzw. Ergänzungen	Datum	Name
Proj.-Nr.: 1730			
	Datum	Name	Höhensystem
bear.:	12/2022	DB/AM	Koordinatensystem
gez.:	12/2022	CB/RahN	Kartengrundlage
gepr.:	12/2022	CM	Genehmigung
			Maßstab
			Blattgröße

Auftraggeber:

TenneT TSO GmbH
Berner Straße 70
95448 Bayreuth

Auftragnehmer:

Planungs-
Gemeinschaft GbR
LaReG
Landschaftsplanung
Rekultivierung
Grünplanung
Heimstedter Straße 55A
38126 Braunschweig
Telefon 0531-707156-00
Internet www.lareg.de
E-Mail info@lareg.de

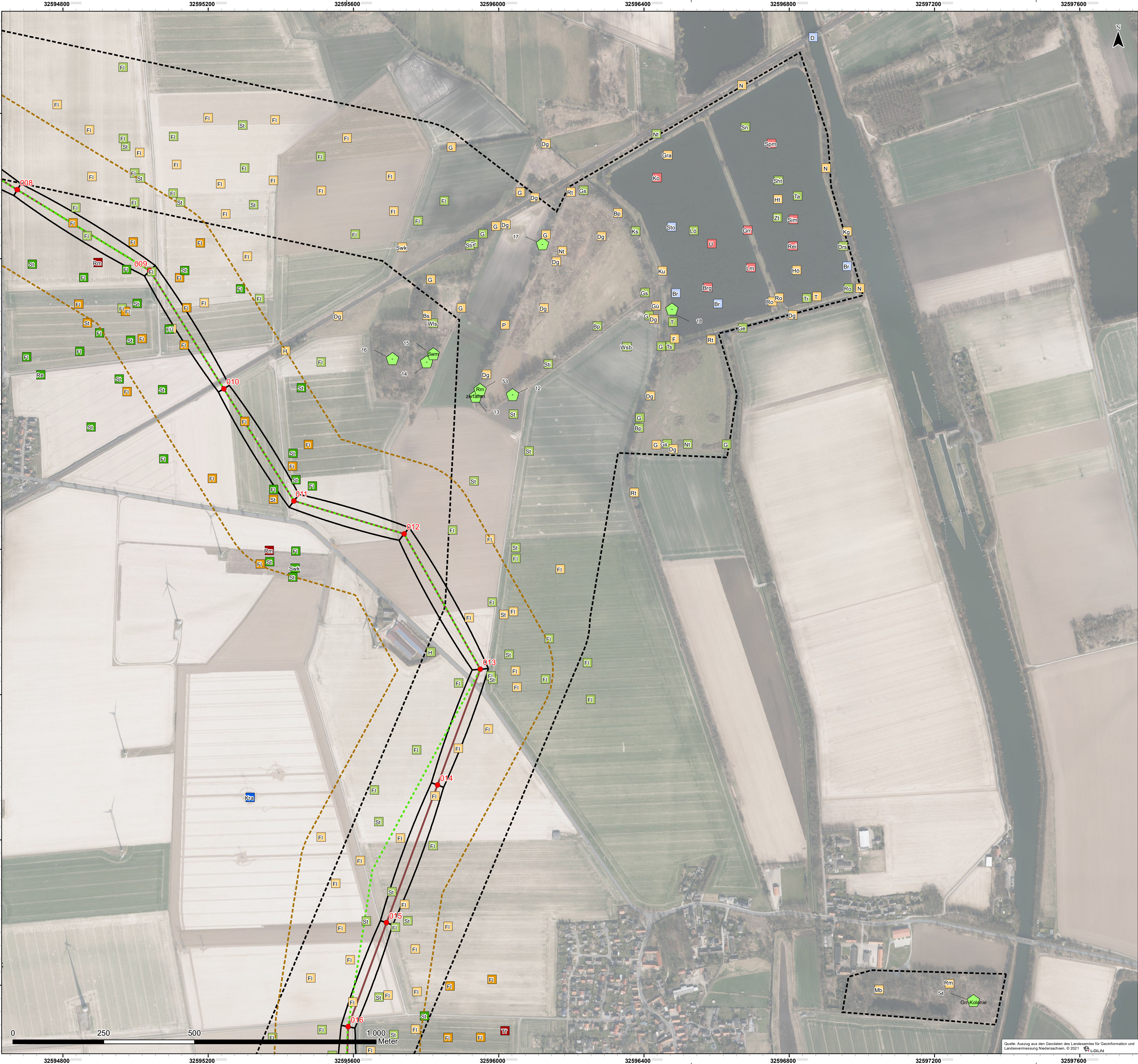

Brutvögel

Status (Kartierung 2021)

Art Brutverdacht Art Brutnachweis Art Brutzeitfeststellung Art Nahrungsgast

Status (Kartierung 2022)

Art Brutverdacht Art Brutnachweis Art Brutzeitfeststellung Art Nahrungsgast

Arten

Bf	Baumfalk	Gsp	Grauspecht	Nig	Nilgans	Sti	Stieglitz
Bk	Braunkehlchen	Gü	Grünspecht	Nt	Neuntöter	Sto	Stockente
Bp	Baumpieper	H	Hausperling	P	Pirol	Sts	Schwarzstärchen
Br	Blässhuhn	Ha	Habicht	Re	Rebhuhn	Swk	Schwarzkehlchen
Brg	Brandgans	Hä	Bluthänfling	Rei	Reiherente	Swm	Schwarzmilan
Bs	Buntspecht	Hö	Höckerschwan	Rk	Rabenkrähe	T	Teichrohrsänger
D	Dohle	Hot	Hohltaube	Rm	Rotmilan	Ta	Tafelente
Dg	Dorngrasmücke	Ht	Haubentaucher	Ro	Rohrhammer	Tf	Turmfalke
Drs	Drosselrohrsänger	Kb	Kernbeißer	Row	Rohrweihe	Tr	Teichhuhn
F	Fitis	Kg	Klappergrasmücke	Rs	Rauchschwalbe	Ts	Trauerschnäpper
Fe	Feldsperling	Ki	Kiebitz	Rt	Ringeltaube	U	Uferschwalbe
Fl	Feldlerche	Kl	Kleiber	Star	Star	W	Wiesenpieper
Fs	Feldschwirl	Ko	Kormoran	S	Saalkröte	Wa	Wachtel
G	Goldammer	Kra	Kolkrahe	Sht	Schwarzhalstaucher	Was	Waldschnepfe
Ge	Gebirgsstelze	Ks	Kleinspecht	Sim	Silbermöwe	Wd	Waldohrreiher
Gg	Gartengrasmücke	Ku	Kuckuck	Sir	Silberreiher	Wh	Wendehals
Gr	Grünz	Lm	Lachmöwe	Sch	Schnatterente	Wls	Waldläubsänger
Gim	Gimpel	Lö	Löffelente	Sp	Sperber	Wo	Waldohrreiher
Gp	Gelbspötter	M	Mehlschwalbe	Spm	Steppenmöwe	Wr	Wasserralle
Gr	Gartenrotschwanz	Mb	Mäusebussard	Sim	Schilfrohrsänger	Ws	Weißstorch
Gra	Gaugans	Ms	Mauersegler	Ssc	Schlagschwalbe	Wsb	Wespenbussard
Grr	Graureiher	Msp	Mittelspecht	Ssp	Schwarzspecht	Ww	Wiesenweihe
Gs	Grauschnäpper	N	Nachtigall	St	Wiesenschafstelze	Zl	Zwergtaucher

Horste

Nr. Fundpunkt Horst mit Art und Nummer
- unbesetzter Horst
B.u. Besatz unbekannt

Sonstiges

Untersuchungsraum
Untersuchungsraum V4a

Technische Situation

Trasse und Masten

Leitungstrasse (V4a)

Mast mit Nummer

Schutzstreifen

Varianten

Trassenachse

V1

V3a

V3b

V3c

V4b

Anlage 20.3 Planart: Kartierplan Blatt 4 von 11

Planinhalt: Verbreitungskarte Brutvögel und Horste

Projekt: 380-kV-Leitung Liedingen – Bleckenstedt/Süd (LH-10-3046)

Blattschnittübersicht

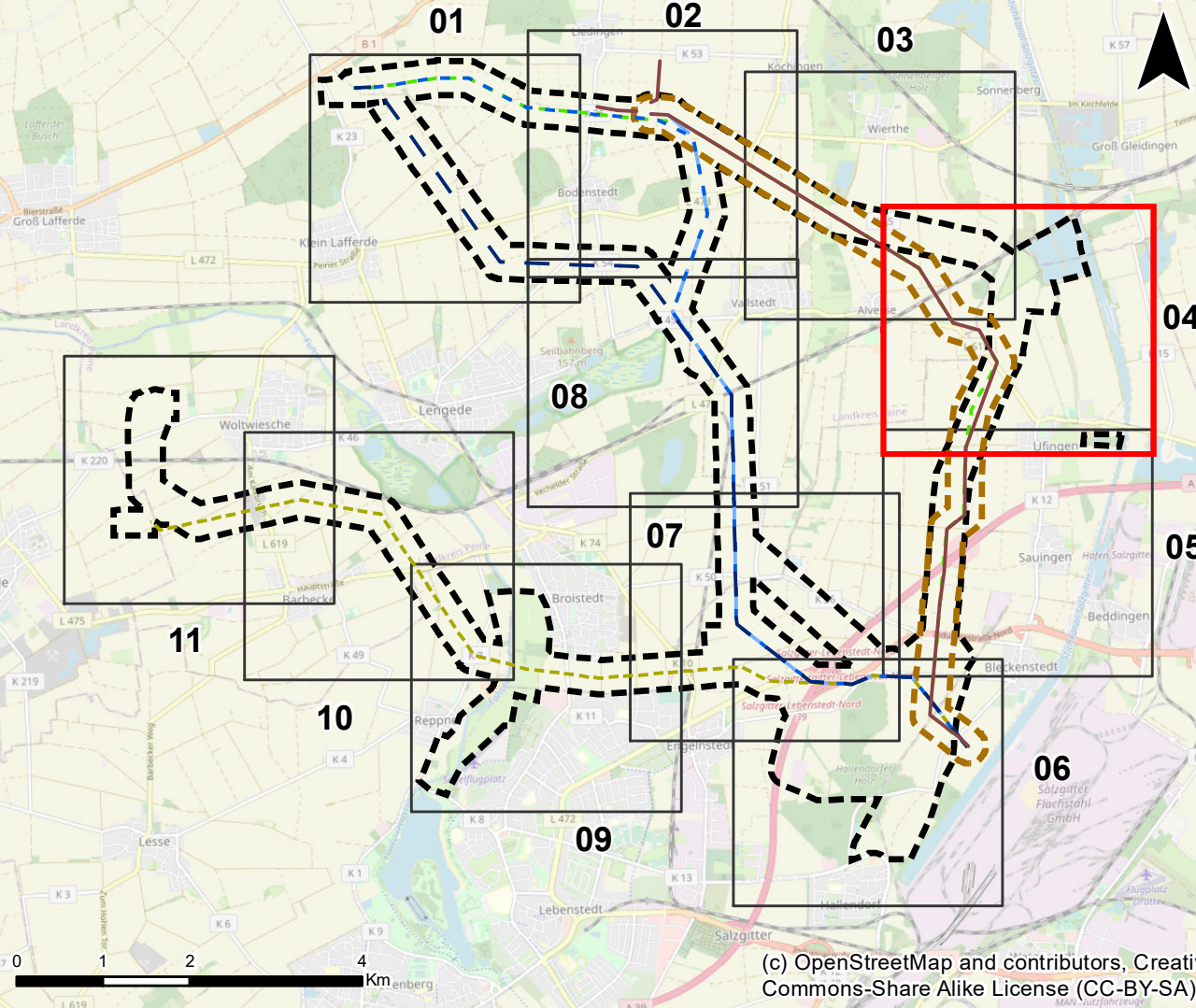

0	Ausgangsverfahren: Antragsfassung	09.12.2022	
Index	Änderungen bzw. Ergänzungen	Datum	Name

Proj.-Nr.: 1730

	Datum	Name	Höhensystem	-
bear.:	12/2022	DB/AM	Koordinatensystem	ETRS 1989 UTM Zone 32N
gez.:	12/2022	CB/RahN	Kartengrundlage	-
gepr.:	12/2022	CM	Genehmigung	-
			Maßstab	1:5.000
			Blattgröße	59,40 x 84,10 cm

Auftraggeber:



TenneT TSO GmbH
Barnacker Straße 70
95448 Bayreuth

Auftragnehmer:

Planungs-
Gemeinschaft GbR LaReG Landschaftsplanung
Rekultivierung
Grünplanung
Heimstedter Straße 55A 38126 Braunschweig
Telefon 0531-707156-00 Telefax 0531-707156-15
Internet www.lareg.de E-Mail info@lareg.de

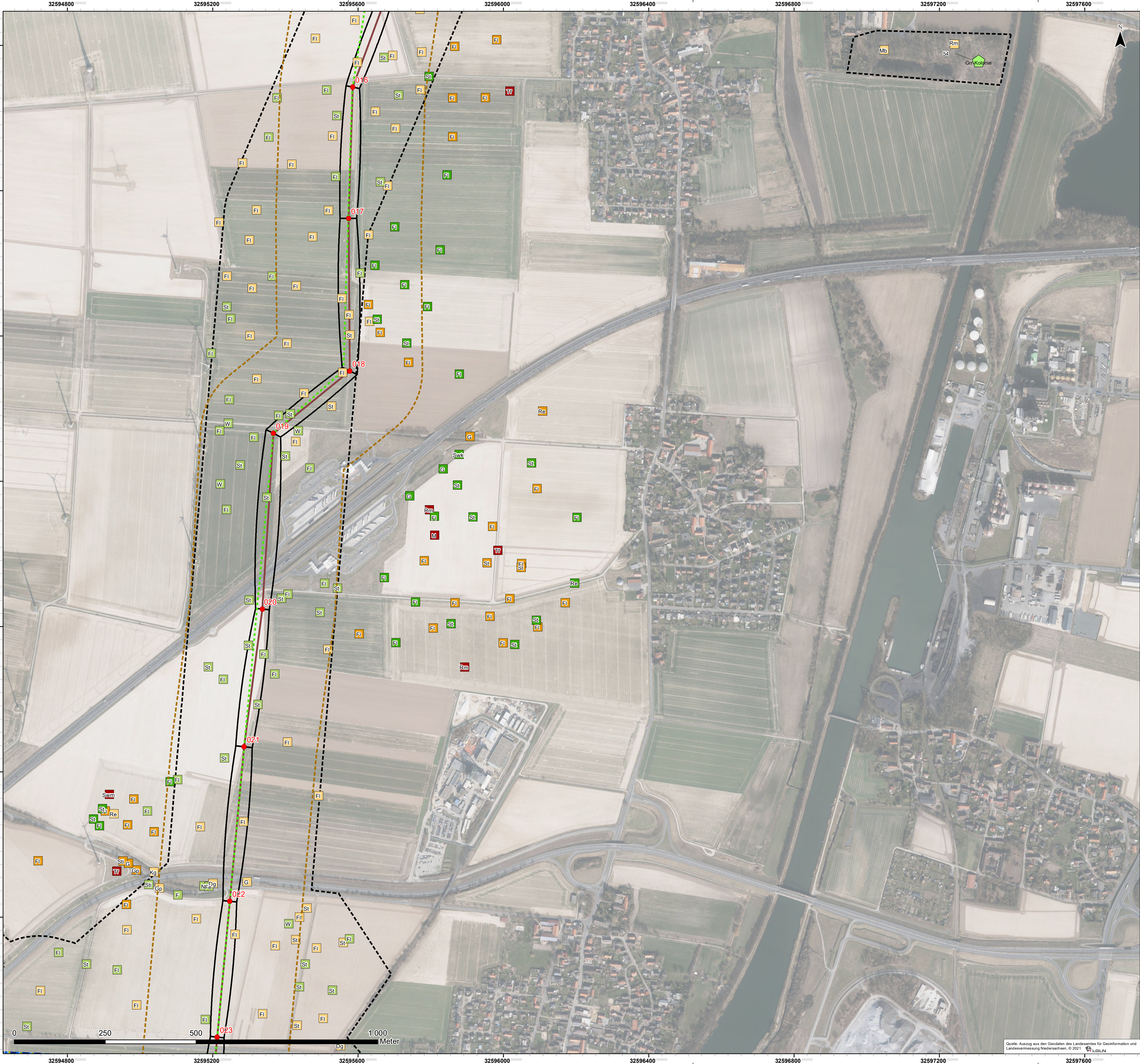

Brutvögel

Status (Kartierung 2021)

Art Brutverdacht Art Brutnachweis Art Brutzeitfeststellung Art Nahrungsgast

Status (Kartierung 2022)

Art Brutverdacht Art Brutnachweis Art Brutzeitfeststellung Art Nahrungsgast

Arten

Bf	Baumfalk	Gsp	Grauspecht	Nig	Nilgans	Sti	Stieglitz
Bk	Braunkehlchen	Gü	Grünspecht	Ni	Neuntöter	Sto	Stockente
Bp	Baumpieper	H	Haussperling	P	Pirol	Sts	Schwarzkehlchen
Br	Blässhuhn	Ha	Habicht	Re	Rebhuhn	Swk	Schwarzkehlchen
Brg	Brandgans	Hä	Bluthänfling	Rei	Reihente	Swm	Schwarzmilan
Bs	Buntspecht	Hö	Höckerschwan	Rk	Rabenkrähe	T	Teichrohrsänger
D	Dohle	Ht	Hohltaube	Rm	Rotmilan	Ta	Tafelente
Dg	Dorngrasmücke	Ht	Haubentaucher	Ro	Rohrhammer	Tr	Turmfalke
Drs	Drosselrohrsänger	Kb	Kernbeißer	Row	Rohrweihe	Tr	Teichhuhn
F	Fitis	Kg	Klappergrasmücke	Rs	Rauchschwalbe	Ts	Trauerschnäpper
Fe	Feldsperling	Ki	Kiebitz	Rt	Ringeltaube	U	Uferschwalbe
Fi	Feldlerche	Kl	Kleiber	S	Star	W	Wiesenpieper
Fs	Feldschwirl	Ko	Kormoran	Sa	Saatkrähe	Wa	Wachtel
G	Goldammer	Kra	Kolkrahe	Sht	Schwarzhalstaucher	Was	Waldschnepfe
Ge	Gebirgsstelze	Ks	Kleinspecht	Sim	Silbermöwe	Wd	Wacholderdrossel
Gg	Gartengrasmücke	Ku	Kuckuck	Sir	Silberreiher	Wh	Wendehals
Gi	Giritz	Lm	Lachmöwe	Sn	Schnatterente	Wls	Waldläubsänger
Gim	Gimpel	Lö	Löffelente	Sp	Sperber	Wo	Waldohrreule
Gp	Gelbspötter	M	Mehlschwalbe	Spm	Steppenmöwe	Wr	Wasserralle
Gr	Gartenrotschwanz	Mb	Mäusebussard	Sr	Schilfrohrsänger	Ws	Weißstorch
Gra	Graugans	Ms	Mauersegler	Ssc	Schlagschwilf	Wsb	Wespenbussard
Gri	Graureiher	Msp	Mittelspecht	Ssp	Schwarzspecht	Ww	Wiesenweihe
Gs	Grauschnäpper	N	Nachtigall	St	Wiesenschafstelze	Zi	Zwergtaucher

Horste

Nr. Fundpunkt Horst mit Art und Nummer
- unbesetzter Horst
B.u. Besatz unbekannt

Sonstiges

Untersuchungsraum
Untersuchungsraum V4a

Technische Planung

Trasse und Masten

Leitungstrasse (V4a)
Mast mit Nummer

Schutzstreifen

Varianten

Trassenachse

V1
V3a
V3b
V3c
V4b

Anlage 20.3 Planart: Kartierplan Blatt 5 von 11

Planinhalt: Verbreitungskarte Brutvögel und Horste

Projekt: 380-kV-Leitung Liedingen – Bleickenstedt/Süd (LH-10-3046)

Blattschnittübersicht

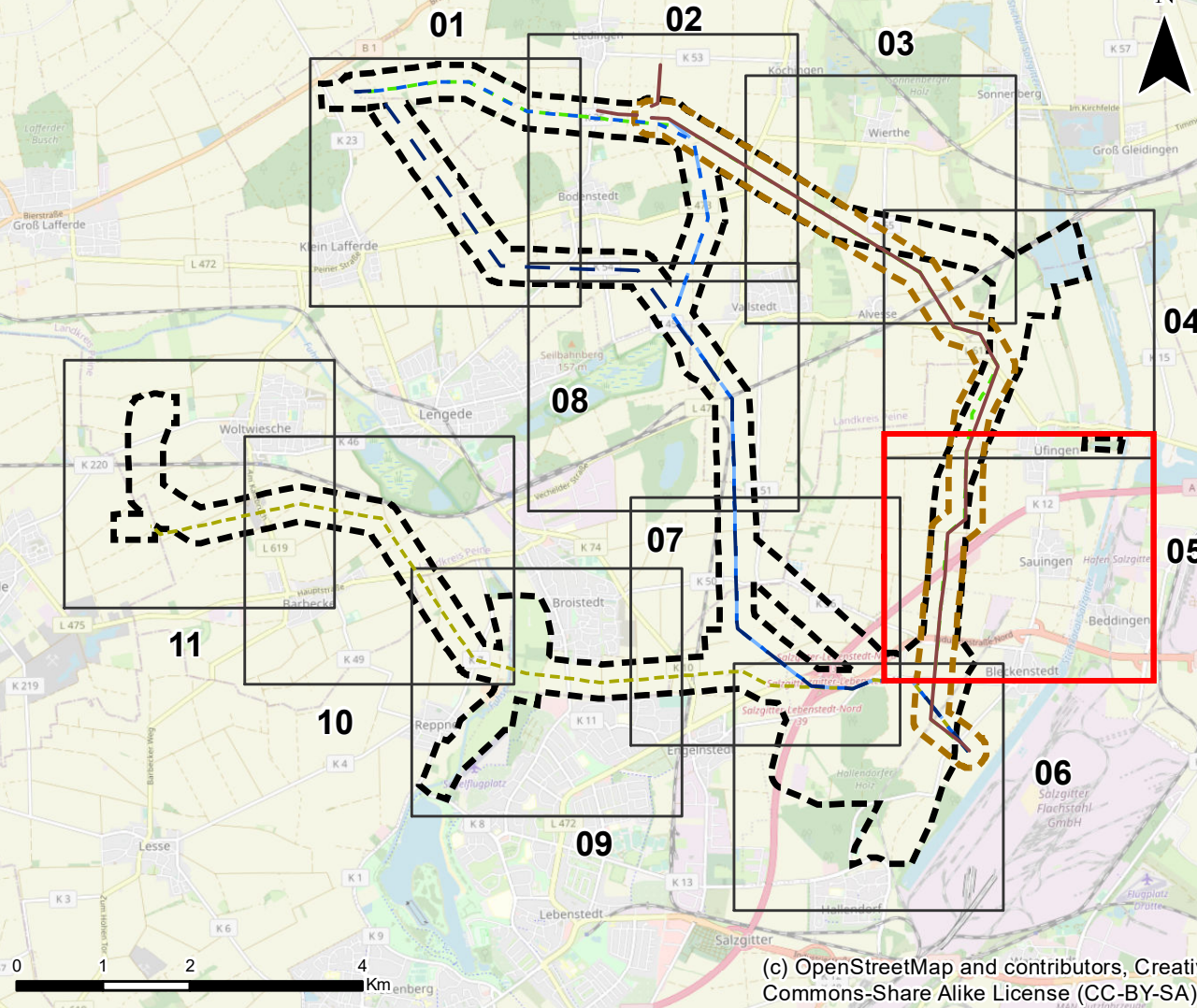

0	Ausgangsverfahren: Antragsfassung	09.12.2022	
Index	Änderungen bzw. Ergänzungen	Datum	Name
Proj.-Nr.: 1730			
	Datum	Name	Höhensystem
bear.:	12/2022	DB/AM	Koordinatensystem
gez.:	12/2022	CB/RahN	Kartengrundlage
gepr.:	12/2022	CM	Genehmigung
			Maßstab
			Blattgröße

Auftraggeber:



TenneT TSO GmbH
Barnecker Straße 70
95448 Bayreuth

Auftragnehmer:

Planungs-
Gemeinschaft GbR LaReG Landschaftsplanung
Rekultivierung
Grünplanung
Heimstedter Straße 55A 38126 Braunschweig
Telefon 0531-707156-00 Telefax 0531-707156-15
Internet www.lareg.de E-Mail info@lareg.de

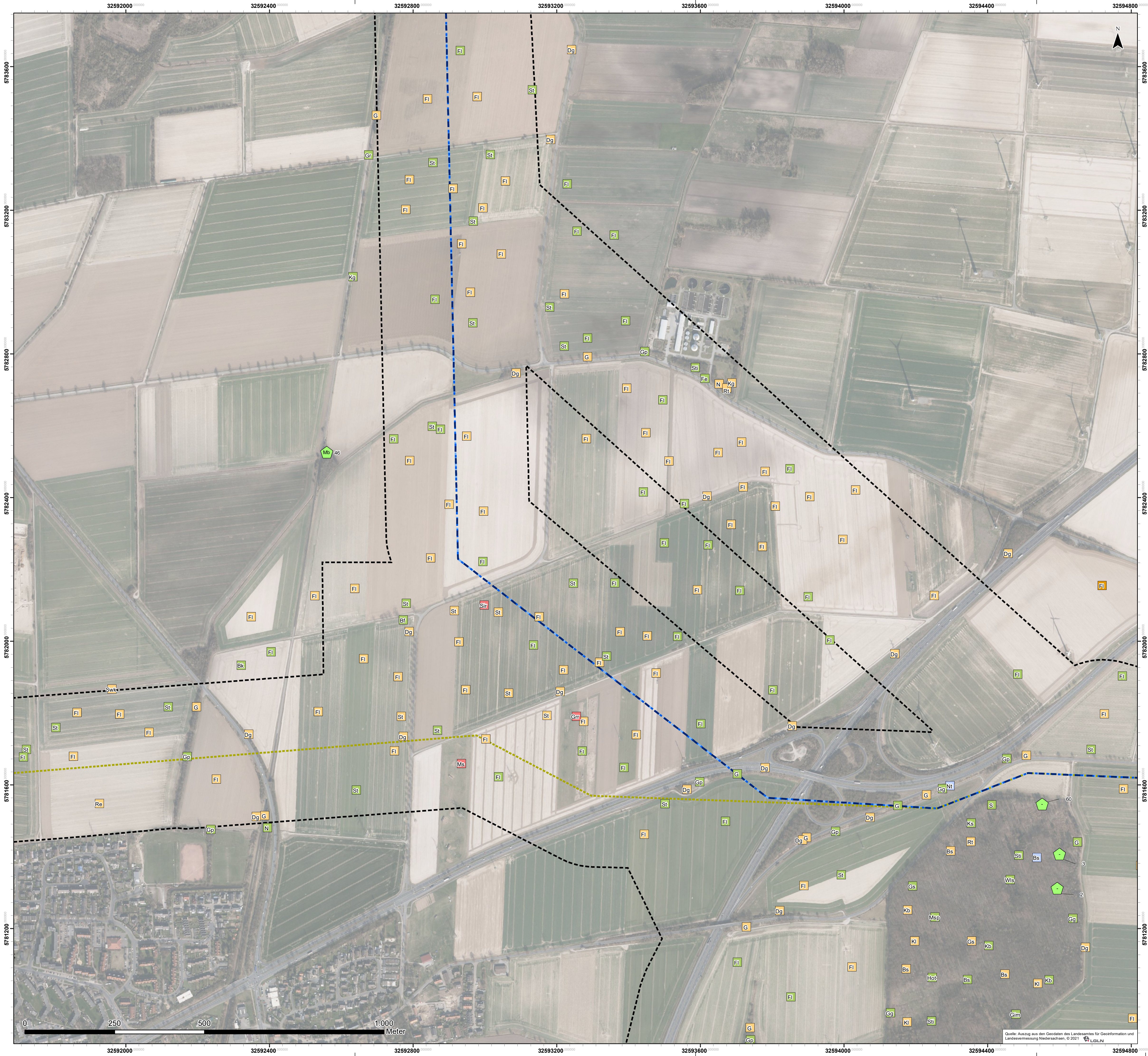

Brutvögel

Status (Kartierung 2021)

Art	Brutverdacht	Art	Brutnachweis	Art	Brutzeitfeststellung	Art	Nahrungsgast
-----	--------------	-----	--------------	-----	----------------------	-----	--------------

Status (Kartierung 2022)

Art	Brutverdacht	Art	Brutnachweis	Art	Brutzeitfeststellung	Art	Nahrungsgast
-----	--------------	-----	--------------	-----	----------------------	-----	--------------

Arten

Bf Baumfalk	Gsp Grauspecht	Nig Nilgans	Sti Stieglitz
Bk Braunkehlich	Gü Grünspecht	Nt Neuntöter	Sto Stockente
Bp Baumpieper	H Hausperling	P Pirol	Sts Steinschmätzer
Br Blässhuhn	Ha Habicht	Re Rebhuhn	Swk Schwarzküchlin
Brg Brandgans	Hä Bluthänfling	Rei Reiherente	Swm Schwarzmilan
Bs Buntspecht	Hö Höckerschwan	Rk Rabenkrähe	T Teichrohrsänger
D Dohle	Hot Hohltaube	Rm Rohmilan	Ta Tafelente
Dg Dorngrasmücke	Ht Haubentaucher	Ro Rohammer	Tf Turmfalke
Drs Drosselrohrsänger	Kb Kernbeißer	Row Rohrweihe	Tr Teichhuhn
F Fitis	Kg Klappergrasmücke	Rs Rauchschnäpfe	Ts Trauerschnäpfe
Fe Feldsperling	Ki Kiebitz	Ra Rauchschnäpfe	U Uferschnäpfe
Fl Feldlerche	Kl Kleiber	Rt Ringeltaube	W Wiespieper
Fs Feldschwirl	Ko Kormoran	S Star	Wa Wachtel
G Goldammer	Kra Kalkrabe	Sht Schwarzhalstaucher	Was Waldschnepfe
Ge Gebirgsstelze	Ks Kleinspecht	Sim Silbermöwe	Wd Wacholderdrossel
Gg Gartengrasmücke	Ku Kuckuck	Sir Silberreiher	Wh Wendehals
Gl Grönitz	Lm Lachmöwe	Sn Schnatterente	Wls Wiedehals
Gim Gimpel	Lö Löffelente	Sp Sperber	Wo Waldohreule
Gp Gelbspötter	M Mehlschwalbe	Spm Steppenmöwe	Wr Wasserralle
Gr Gartenrotschwanz	Mb Mäusebussard	Sr Schilfrohrsänger	Ws Weißstorch
Gra Graugans	Ms Mauersegler	Ssc Schlagschwirl	Wsb Wespenbussard
Grr Graureiher	Msp Mittelspecht	Ssp Schwarzspecht	Ww Wiesenhühner
Gs Grauschnäpper	N Nachtigall	St Wiesenschafstelze	Zi Zwergtaucher

Horste

Nr. Fundpunkt Horst mit Art und Nummer
- unbesetzter Horst
B.u. Besatz unbekannt

Technische Planung

Trasse und Masten

Leitungstrasse (V4a)
Mast mit Nummer
Schutzstreifen

Sonstiges

Untersuchungsraum
Untersuchungsraum V4a

Varianten

Trassenachse

V1
V3a
V3b
V3c
V4b

Anlage 20.3	Planart: Kartierplan	Blatt 7 von 11
-------------	----------------------	----------------

Planinhalt: Verbreitungskarte Brutvögel und Horste

Projekt: 380-kV-Leitung Liedingen – Bleckenstedt/Süd (LH-10-3046)

Blattschnittübersicht

0	Ausgangsverfahren: Antragsfassung	09.12.2022	
Index	Änderungen bzw. Ergänzungen	Datum	Name

Proj.-Nr.: 1730

Datum	Name	Höhensystem	-
bear.: 12/2022	DB/AM	Koordinatensystem	ETRS 1989 UTM Zone 32N
gez.: 12/2022	CB/RahN	Kartengrundlage	-
gepr.: 12/2022	CM	Genehmigung	-
		Maßstab	1:5.000
		Blattgröße	59,40 x 84,10 cm

Auftraggeber:

TenneT TSO GmbH
Barnecker Straße 70
95448 Bayreuth

Auftragnehmer:

Planungs-
Gemeinschaft GbR
Heimstedter Straße 55A
Telefon 0531-707156-00
Internet www.lareg.de
E-Mail info@lareg.de

LaReG
Landschaftsplanung
Rechtliche
Grünplanung
38126 Braunschweig
Telefon 0531-707156-00
Internet www.lareg.de
E-Mail info@lareg.de



Brutvögel

Status (Kartierung 2021)

Art	Brutverdacht	Art	Brutnachweis	Art	Brutzeitfeststellung	Art	Nahrungsgast
-----	--------------	-----	--------------	-----	----------------------	-----	--------------

Status (Kartierung 2022)

Art Brutverdacht Art Brutnachweis Art Brutzeitfeststellung Art Nahrungsgast

Arten

Bf	Baumfalke	Gsp	Grauspecht	Nig	Nigant	Sti	Stieglitz
Bk	Brunkelhöhen	Gü	Grünspecht	Ni	Neulants	Sto	Stockente
Bp	Baumpeeper	H	Hausperling	P	Pirol	Sts	Steinschätzer
Br	Blaschuh	Ha	Habicht	Re	Rebhuhn	Swk	Schwärzkehlehen
Bs	Brandgans	Ha	Huthänfing	Rei	Reiherte	Swm	Schwärzmilan
Bg	Buntpecht	Ho	Höckerschwan	Rk	Rabenkrähe	T	Teichrosängser
D	Dele	Hol	Holtauhe	Rm	Röhmilan	Ta	Tafelente
Dg	Dorngrasmücke	Hb	Haubentaucher	Ro	Rohrammer	Tf	Turmfalke
Drs	Drosselrösing	Kb	Kernbeißer	Row	Rohwehre	Tr	Teichhuhn
F	Flitis	Kg	Klappergasmücke	Rs	Rauchschwalbe	Ts	Trauerschnäpper
Fe	Feldsperrling	Ki	Kiebitz	Rt	Ringeltaube	U	Uferschwalbe
Fi	Feldlerche	Kl	Kleiber	S	Star	W	Wiesenpieper
Fs	Feldschin	Ko	Kormoran	Sa	Saakrähe	Wa	Wachtel
G	Golddammer	Kra	Kollkrabe	Sh	Schwarzhalstauher	Wd	Waldchneple
Gg	Gebirgsstelze	Ks	Kleinspecht	Sim	Silbermöwe	Wd	Wacholderdrossel
Gg	Gartengasmücke	Ku	Kuckuck	Sir	Silberreher	Wd	Wendehals
Gi	Grilitz	Lm	Lamchnöwe	Sn	Schnatterente	Wls	Waldauäsänger
Gim	Gimpel	Lo	Loffelente	Sp	Sperber	Wo	Waldhreuile
Gp	Gelbspöcher	M	Mehlschwalbe	Spm	Speppenmöwe	Wt	Wasserralle
Gr	Gräfenroschwanz	Mb	Mäusebussard	Sch	Schiffbrönsänger	Wt	Weißdrossel
Ga	Graugans	Ms	Mausegrelser	Sch	Schlagschwirl	Wsb	Wespenbussard
Grr	Graureihner	Msp	Mittelspecht	Sch	Schwarzspecht	Wt	Wiesenweihen
Grs	Grauschnäpper	N	Nachtgall	St	Siensschafstelze	Zw	Zwergtaucher

Horste

 Nr. Fundpunkt Horst mit Art und Nummer

- B.u. unbesetzter Horst
Besatz unbekannt

Trasse und Masten

 Leitungstrasse (V4a)

 Nr. Mast mit Nummer

Sonstiges

Untersuchungsraum

Untersuchungsraum V4a

Varianten

Trassenachse

- V1
- V3a
- V3b
- V3c
- V4b

Anlage 20.3	Planart: Kartierplan	Blatt 8 von 11
-------------	----------------------	----------------

Planinhalt: Verbreitungskarte Brutvögel und Horste

Projekt: 380-kV-Leitung Liedingen – Bleckenstedt/Süd (LH-10-3046)

Blattschnittübersicht

0	Ausgangsverfahren: Antragsfassung	09.12.2022	
Index	Änderungen bzw. Ergänzungen	Datum	Name

Proj.-Nr.: 1730

	Datum	Name	Höhensystem	-

bear.:	12/2022	DB/AM	Koordinatensystem	ETRS 1989 UTM Zone 32N

gez.:	12/2022	CB/RahN	Kartengrundlage	-

gepr.:	12/2022	CM	Genehmigung	-
			Maßnahme	1.5.200

			Maßstab	1:5.000
			Blattgröße	59,40 x 84,10 cm

			Diatygroise	33,40 x 34,10 cm

Auftraggeber:	Auftragnehmer:
----------------------	-----------------------

1	2	3	4	5	6	7	8	9	10	11	12	13	14	15	16	17	18	19	20	21	22	23	24	25	26	27	28	29	30	31	32	33	34	35	36	37	38	39	40	41	42	43	44	45	46	47	48	49	50	51	52	53	54	55	56	57	58	59	60	61	62	63	64	65	66	67	68	69	70	71	72	73	74	75	76	77	78	79	80	81	82	83	84	85	86	87	88	89	90	91	92	93	94	95	96	97	98	99	100	101	102	103	104	105	106	107	108	109	110	111	112	113	114	115	116	117	118	119	120	121	122	123	124	125	126	127	128	129	130	131	132	133	134	135	136	137	138	139	140	141	142	143	144	145	146	147	148	149	150	151	152	153	154	155	156	157	158	159	160	161	162	163	164	165	166	167	168	169	170	171	172	173	174	175	176	177	178	179	180	181	182	183	184	185	186	187	188	189	190	191	192	193	194	195	196	197	198	199	200	201	202	203	204	205	206	207	208	209	210	211	212	213	214	215	216	217	218	219	220	221	222	223	224	225	226	227	228	229	230	231	232	233	234	235	236	237	238	239	240	241	242	243	244	245	246	247	248	249	250	251	252	253	254	255	256	257	258	259	260	261	262	263	264	265	266	267	268	269	270	271	272	273	274	275	276	277	278	279	280	281	282	283	284	285	286	287	288	289	290	291	292	293	294	295	296	297	298	299	300	301	302	303	304	305	306	307	308	309	310	311	312	313	314	315	316	317	318	319	320	321	322	323	324	325	326	327	328	329	330	331	332	333	334	335	336	337	338	339	340	341	342	343	344	345	346	347	348	349	350	351	352	353	354	355	356	357	358	359	360	361	362	363	364	365	366	367	368	369	370	371	372	373	374	375	376	377	378	379	380	381	382	383	384	385	386	387	388	389	390	391	392	393	394	395	396	397	398	399	400	401	402	403	404	405	406	407	408	409	410	411	412	413	414	415	416	417	418	419	420	421	422	423	424	425	426	427	428	429	430	431	432	433	434	435	436	437	438	439	440	441	442	443	444	445	446	447	448	449	450	451	452	453	454	455	456	457	458	459	460	461	462	463	464	465	466
---	---	---	---	---	---	---	---	---	----	----	----	----	----	----	----	----	----	----	----	----	----	----	----	----	----	----	----	----	----	----	----	----	----	----	----	----	----	----	----	----	----	----	----	----	----	----	----	----	----	----	----	----	----	----	----	----	----	----	----	----	----	----	----	----	----	----	----	----	----	----	----	----	----	----	----	----	----	----	----	----	----	----	----	----	----	----	----	----	----	----	----	----	----	----	----	----	----	----	-----	-----	-----	-----	-----	-----	-----	-----	-----	-----	-----	-----	-----	-----	-----	-----	-----	-----	-----	-----	-----	-----	-----	-----	-----	-----	-----	-----	-----	-----	-----	-----	-----	-----	-----	-----	-----	-----	-----	-----	-----	-----	-----	-----	-----	-----	-----	-----	-----	-----	-----	-----	-----	-----	-----	-----	-----	-----	-----	-----	-----	-----	-----	-----	-----	-----	-----	-----	-----	-----	-----	-----	-----	-----	-----	-----	-----	-----	-----	-----	-----	-----	-----	-----	-----	-----	-----	-----	-----	-----	-----	-----	-----	-----	-----	-----	-----	-----	-----	-----	-----	-----	-----	-----	-----	-----	-----	-----	-----	-----	-----	-----	-----	-----	-----	-----	-----	-----	-----	-----	-----	-----	-----	-----	-----	-----	-----	-----	-----	-----	-----	-----	-----	-----	-----	-----	-----	-----	-----	-----	-----	-----	-----	-----	-----	-----	-----	-----	-----	-----	-----	-----	-----	-----	-----	-----	-----	-----	-----	-----	-----	-----	-----	-----	-----	-----	-----	-----	-----	-----	-----	-----	-----	-----	-----	-----	-----	-----	-----	-----	-----	-----	-----	-----	-----	-----	-----	-----	-----	-----	-----	-----	-----	-----	-----	-----	-----	-----	-----	-----	-----	-----	-----	-----	-----	-----	-----	-----	-----	-----	-----	-----	-----	-----	-----	-----	-----	-----	-----	-----	-----	-----	-----	-----	-----	-----	-----	-----	-----	-----	-----	-----	-----	-----	-----	-----	-----	-----	-----	-----	-----	-----	-----	-----	-----	-----	-----	-----	-----	-----	-----	-----	-----	-----	-----	-----	-----	-----	-----	-----	-----	-----	-----	-----	-----	-----	-----	-----	-----	-----	-----	-----	-----	-----	-----	-----	-----	-----	-----	-----	-----	-----	-----	-----	-----	-----	-----	-----	-----	-----	-----	-----	-----	-----	-----	-----	-----	-----	-----	-----	-----	-----	-----	-----	-----	-----	-----	-----	-----	-----	-----	-----	-----	-----	-----	-----	-----	-----	-----	-----	-----	-----	-----	-----	-----	-----	-----	-----	-----	-----	-----	-----	-----	-----	-----	-----	-----	-----	-----	-----	-----	-----	-----	-----	-----	-----	-----	-----	-----	-----	-----	-----	-----	-----	-----	-----	-----	-----	-----	-----	-----	-----	-----	-----	-----	-----	-----

tennet Taking power further

Telefon 0531-707156-00 Telefax 0531-707156-15
Internet www.lareg.de E-Mail info@lareg.de

tenner ISO GmbH
Bernecker Straße 70



Brutvögel

Status (Kartierung 2021)

Art Brutverdacht Art Brutnachweis Art Brutzeitfeststellung Art Nahrungsgast

Status (Kartierung 2022)

Art Brutverdacht Art Brutnachweis Art Brutzeitfeststellung Art Nahrungsgast

Arten

Bf	Baumfalk	Gsp	Grauspecht	Nig	Nilgans	Sti	Stieglitz
Bk	Braunkehlchen	Gü	Grünspecht	Ni	Neuntöter	Sto	Stockente
Bp	Baumpieper	H	Haussperling	P	Pirol	Sts	Schwarzstärchen
Br	Blässhuhn	Ha	Habicht	Re	Rebhuhn	Swk	Schwarzkehlchen
Brg	Brandgans	Hä	Bluthänfling	Rk	Reihenente	Swm	Schwarzmilan
Bs	Buntspecht	Hö	Hockerschwan	Rm	Rohrhammer	T	Teichrohrsänger
D	Dohle	Hot	Hohltaube	Rt	Ringeltaube	Ta	Tafelente
Dg	Dorngrasmücke	Ht	Haubentaucher	Ro	Rohrweihe	Tf	Turmfalke
Drs	Drosselrohrsänger	Kb	Kernbeißer	Rs	Rauchschwalbe	Tr	Trupphuhn
F	Fitis	Kg	Klappergrasmücke	Rt	Ringeltaube	Ts	Trauerschnäpper
Ff	Feldsperling	Ki	Kiebitz	S	Saatkrähe	U	Uferschwalbe
Fl	Feldlerche	Kl	Kleiber	Sht	Schwarzhalstaucher	W	Wiesenpieper
Fs	Feldschwirl	Ko	Kormoran	Sim	Silbermöwe	Wa	Wachtel
G	Göldammer	Kra	Kolkrahe	Sir	Silberreiher	Was	Waldschnepfe
Ge	Gebirgsstelze	Ks	Kleinspecht	Sp	Sperber	Wd	Wacholderdrossel
Gg	Gartengrasmücke	Ku	Kuckuck	Spm	Steppenmöwe	Wh	Weißstorch
Gl	Girrlitz	Lm	Lachmöwe	Ssc	Schlagschwilf	Wsb	Wespenbussard
Gim	Gimpel	Lö	Löffelente	Ssp	Schwarzspecht	Ww	Wiesenschwalbe
Gp	Gelbspötter	M	Mehlschwalbe	St	Wiesenschafstelze	Zi	Zwergtaucher
Gr	Gartenrotschwanz	Mb	Mäusebussard				
Gra	Graugans	Ms	Mauersegler				
Grr	Graureiher	Msp	Mittelspecht				
Gs	Grauschäpper	N	Nachtigall				

Horste

Nr. Fundpunkt Horst mit Art und Nummer
- unbesetzter Horst
B.u. Besatz unbekannt

Sonstiges

Untersuchungsraum
Untersuchungsraum V4a

Technische Planung

Trasse und Masten

Leitungstrasse (V4a)

Mast mit Nummer

Schutzstreifen

Varianten

Trassenachse

V1

V3a

V3b

V3c

V4b

Anlage 20.3 Planart: Kartierplan Blatt 9 von 11

Planinhalt: Verbreitungskarte Brutvögel und Horste

Projekt: 380-kV-Leitung Lidingen – Bleckenstedt/Süd (LH-10-3046)

Blattschnittübersicht

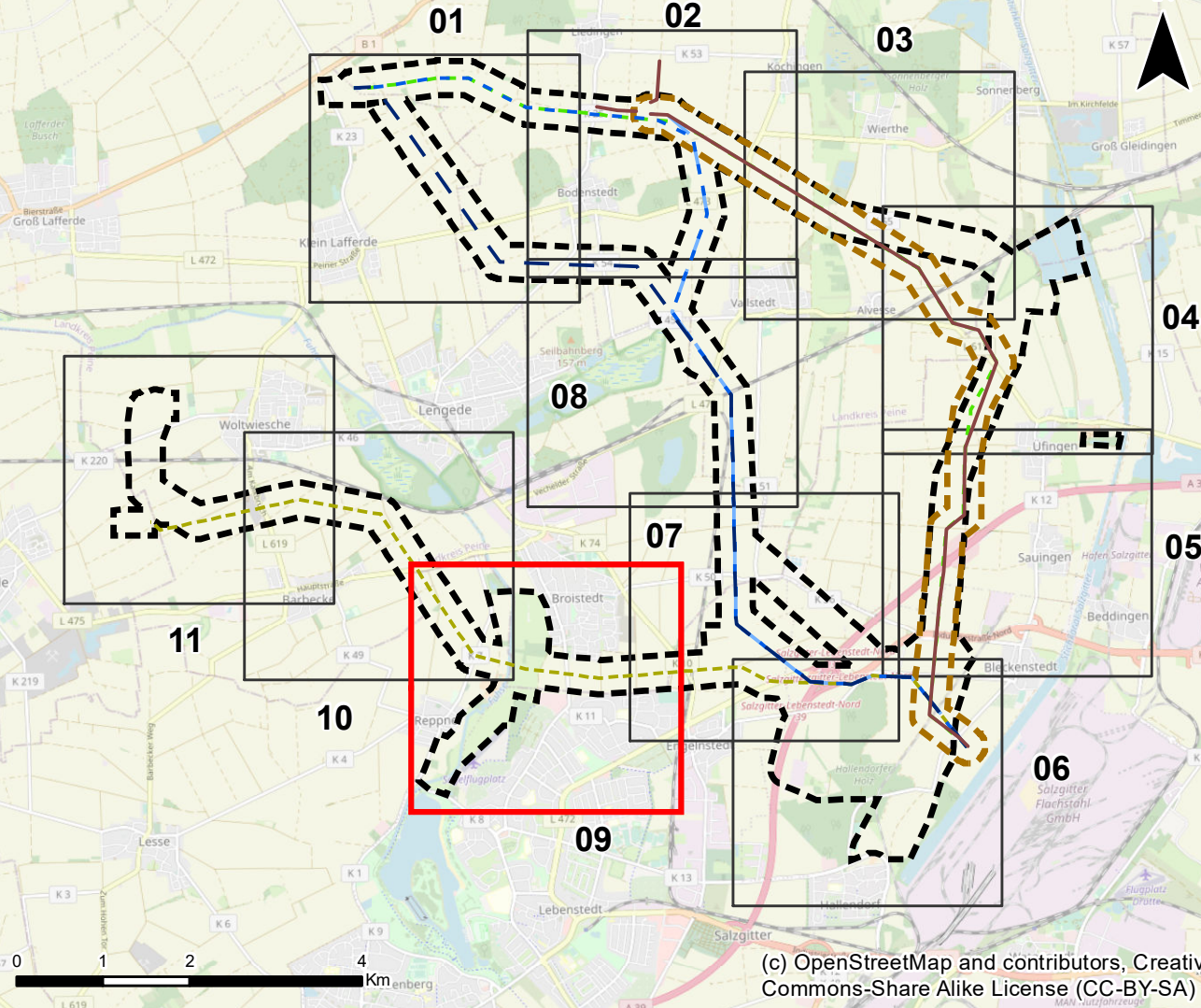

0	Ausgangsverfahren: Antragsfassung	09.12.2022	
Index	Änderungen bzw. Ergänzungen	Datum	Name
Proj.-Nr.: 1730			
	Datum	Name	Höhensystem
bear.:	12/2022	DB/AM	Koordinatensystem
gez.:	12/2022	CB/RahN	Kartengrundlage
gepr.:	12/2022	CM	Genehmigung
			Maßstab
			Blattgröße

Auftraggeber:



TenneT TSO GmbH
Barnecker Straße 70
95448 Bayreuth

Auftragnehmer:

Planungs-
Gemeinschaft GbR
Heimstedter Straße 55A
Telefon 0531-707156-00
Internet www.lareg.de
E-Mail info@lareg.de



Landchaftsplanung
Rechtswertung
Grünplanung
38126 Braunschweig
Telefon 0531-707156-15
E-Mail info@lareg.de

