

Natura 2000-Gebiete

- FFH-Gebiet
- EU-Vogelschutzgebiet

Aus Sicht der Schutzgebiete relevante Entfernung zu Freileitungen

- 6.000 m
- 3.000 m

Technische Planung Masten und Leitungen

- Leitungsaehse
- Mast mit Nummer
- Bestandsleitung (Auswahl)
- Bestandsmast mit Nummer (wird rückgebaut)
- Leitungsaehse, die im Zuge des Deckblattes verschoben wird
- Mast mit Nummer, der im Zuge des Deckblattes geaendert wird

Sonstiges

- Grenze Landkreis/kreisfreie Stadt

Anlage 17.3	Planart: Natura 2000-Vertraeglichkeitsuntersuchungen
-------------	---

Planinhalt: Übersichtskarte Natura 2000-Gebiete

Projekt: 380-kV-Leitung Lidingen - Bleckenstedt/Süd (LH-10-3046)

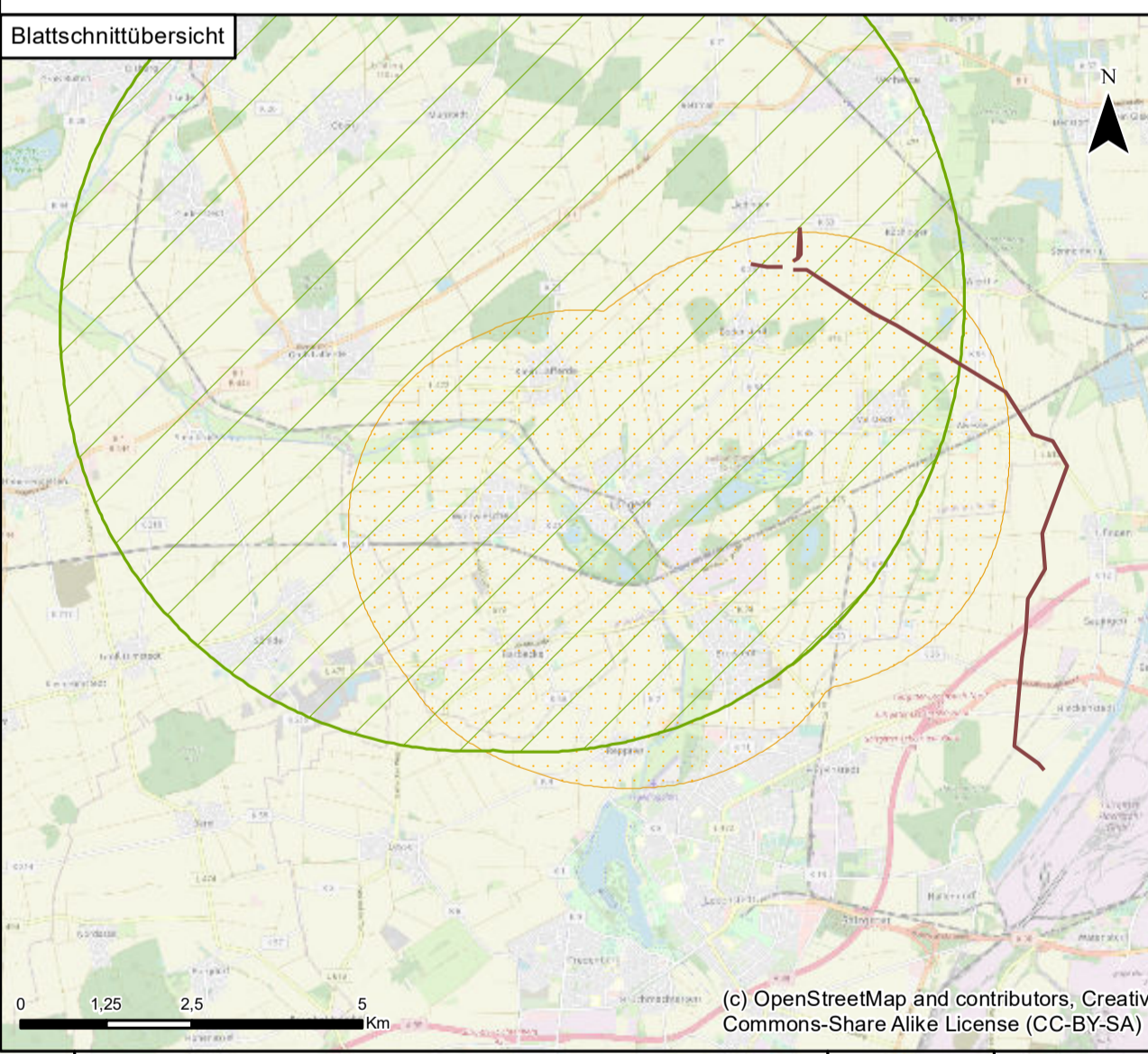

Index	Änderungen bzw. Ergänzungen	Datum	Name
1	Übersichtskarte Natura 2000 mit Verschiebung von Maststandorten	07.09.2023	
0	Ausgangsverfahren: Antragsfassung	09.12.2022	

Proj.-Nr.: 1730

Datum	Name	Höhensystem	-
bear.: 06/2023	CB	Koordinatensystem	ETRS 1989 UTM Zone 32N
gez.: 06/2023	MK	Kartengrundlage	-
gepr.: 06/2023	CB	Genehmigung	-
		Maßstab	1:30.000
		Blattgröße	59,40 x 84,10 cm

Auftraggeber: TenneT

Auftragnehmer: LaReG

Planungs-Gemeinschaft GbR
 Helmstedter Straße 55A
 38116 Braunschweig
 Telefon 0531-707156-00
 Internet www.lareg.de

Landchaftsplanung
 Rekultivierung
 Grünplanung
 38116 Braunschweig
 Telefon 0531-707156-15
 E-Mail info@lareg.de

TenneT TSO GmbH
 Barnecker Straße 70
 95448 Bayreuth

© GeoBasis-DE / BKG 2020