

Technische Planung

Masten und Leitungen

- Nr. Maststandort mit Nummer
- Leitungsschleife
- Nr. Bestandsmast mit Nummer der rückgebaut wird
- Bestandsleitung (wird rückgebaut)
- Bestandsleitung

Dauerhafte anlagebedingte Flächeninanspruchnahmen

- Schutzstreifen
- Landschaftsschutzgebiet
- Untersuchungsraum Biotope
- Grenze Landkreis/kreisfreie Stadt

Sonstiges

- Maßnahme Für detaillierte Maßnahmandarstellung s. Anlage 15.4 und 15.5
- Kompensationsfläche (Antragsunterlagen)
- Kompensationsflächen, die im Zuge des Deckblattes entfallen
- Kompensationsfläche (Deckblattverfahren)

Temporäre Flächeninanspruchnahmen

- Zuwegungen und Baustelleneinrichtungsfächen

Anlage 15.3 | Planart: Landschaftspflegerischer Begleitplan | Blatt -

Planinhalt: Maßnahmenübersichtsplan

Projekt: 380-kV-Leitung Lidingen – Bleckenstedt/Süd (LH-10-3046)

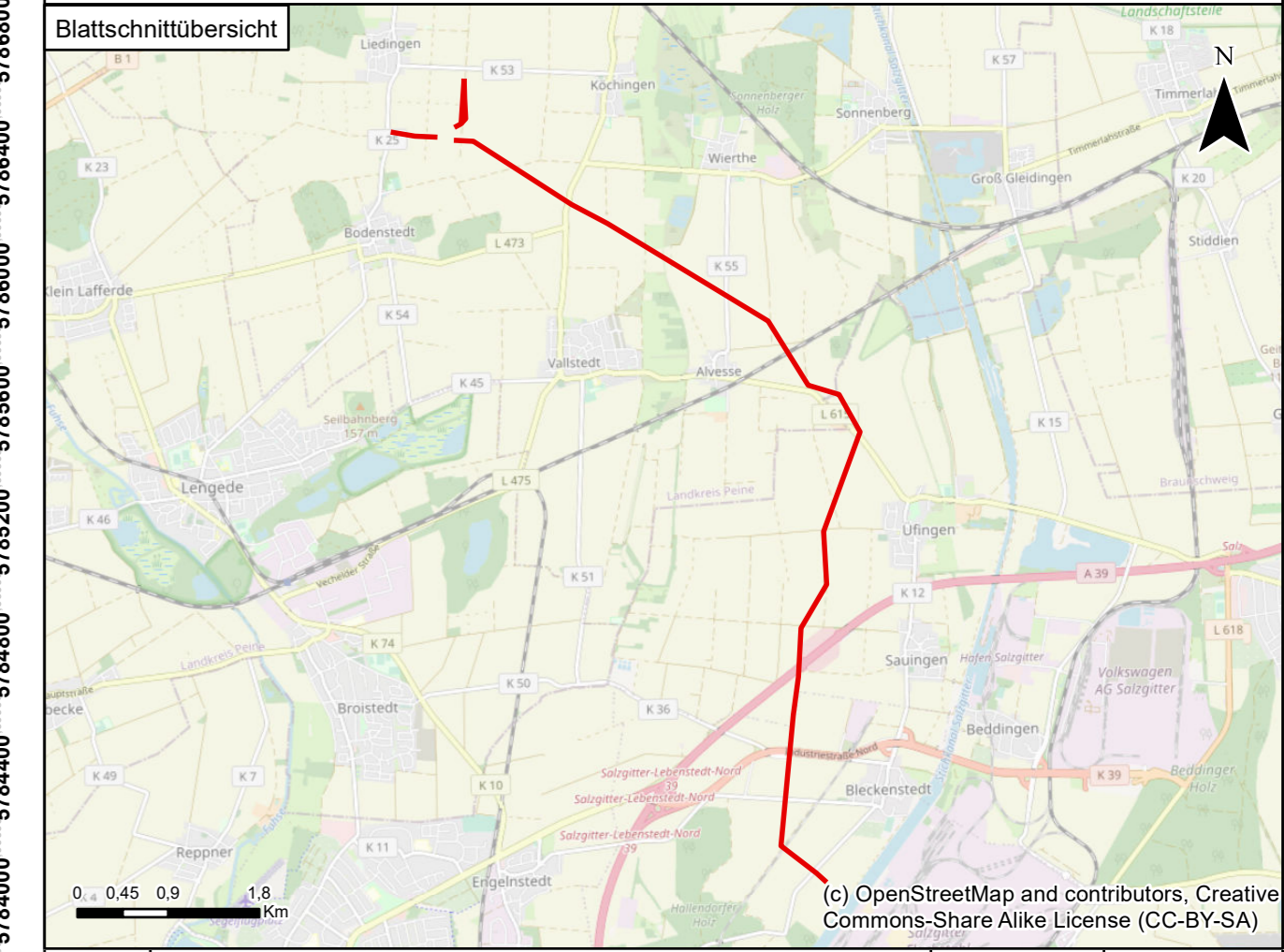

Index	Änderungen bzw. Ergänzungen	Datum	Name
1	Maßnahmenübersichtsplan mit Verschiebung von Maststandorten	07.09.2023	
0	Ausgangsverfahren: Antragsfassung	09.12.2022	

Proj.-Nr.: 1730

Datum	Name	Höhensystem	
bear.: 06/2023	CB/MZ	Koordinatensystem	ETRS 1989 UTM Zone 32N
gez.: 06/2023	MK	Kartengrundlage	-
gepr.: 06/2023	CB	Genehmigung	-
		Maßstab	1:23.000
		Blattgröße	42,00 x 98,00 cm

Auftraggeber:

TenneT
Taking power further

TenneT TSO GmbH
Bernecker Straße 70
95448 Bayreuth

Auftragnehmer:

LaReG Landschaftsplanung
Rekultivierung
Grünplanung

Planungs-Gemeinschaft GbR
Helmstedter Straße 55A | 38126 Braunschweig
Telefon 0531-707156-00 | Telefax 0531-707156-15
Internet www.lareg.de | E-Mail info@lareg.de

Quelle: Auszug aus den Geodaten des Landesamtes für Geoinformation und Landesvermessung Niedersachsen, © 2021

