

Schutzgut Tiere

Brutvögel mit besonderer Planungsrelevanz

Status (Kartierung 2021)

Art Brutverdacht
 Art Brutnachweis
 Art Brutzeitfeststellung
 Art Nahrungsgast

Status (Kartierung 2022)

Art Brutverdacht
 Art Brutnachweis
 Art Brutzeitfeststellung
 Art Nahrungsgast

Bewertung der Untersuchungsflächen

mittel
 hoch

Rast- und Gastvögel

Flugbewegungen
Art Anzahl Individuen mit Artnachweis (2021)
Art Anzahl Individuen mit Artnachweis (2022)

1 Art 1
2-20 Art 2 - 20
21-40 Art 21 - 40
41-65 Art 41 - 65
66-100 Art 66-100
101-1050 Art 101-1050

4 Art 4
5-19 Art 5 - 19
20-43 Art 20 - 43

Bewertung der Untersuchungsflächen

landesweite Bedeutung

Horste

Nr Fundpunkt Horst mit Art und Nummer
 - B.u. unbesetzter Horst
 - Besatz unbekannt

Kürzel

| | | |
|-----------------------|------------------------|----------------------|
| Au Auelmflischer | Kag Kanadagans | Sir Silbereiher |
| Bf Baumfäke | Kb Korbweiser | Sis Singeschwan |
| Bge Bergente | Kg Klappergrasmücke | Sch Schelle |
| Bk Braunkehlechen | Ki Kiebitz | Sn Schnatterente |
| Bg Bläsgans | Kl Kleiber | Sp Sperber |
| Bp Baumpieper | Kn Knikente | Spe Spießente |
| Br Blauschneise | Ko Kormoran | Spm Steppenmöwe |
| Br Brandgans | Kr Krickente | Sr Schilfrohrsänger |
| Bs Buntspecht | Kra Kolkrabe | Sac Schlagschwirl |
| D Dohle | Ks Kleinspecht | Sap Schwarzspecht |
| Dg Dorngrasmücke | Ku Kuckuck | St Wiesenschafstelze |
| Drs Drosselrohrsänger | Lm Lachmöwe | Sti Stieglitz |
| F Fitis | Lö Löffelente | Stm Sturm Möwe |
| Fe Feldsperling | M Mehliswalbe | Sto Stockente |
| Fl Feldlerche | Mb Mäusebussard | Sis Steinschätzer |
| Fs Feldschwirl | Ms Mauersegler | Swk Schwarzkehlchen |
| G Goldammer | Msp Mittelspecht | Swm Schwarzmilan |
| Gäs Gänsesäger | N Nachtigall | T Teichrohrsänger |
| Ge Gebirgsstelze | Nig Nilgans | Ta Tafelente |
| Gg Gartengrasmücke | Nt Neuntöter | TF Turmfalke |
| Gl Glitz | P Pirl | Tr Teichhuhn |
| Gim Gimpel | Pfe Pfeifente | Tra Trauerschnäpper |
| Gp Gelbspötter | Re Rebhuhn | U Uferschwalbe |
| Gr Gartenschwanz | Rei Reiherente | W Wiesenspieper |
| Gra Graugans | Rk Rabenkrähe | Wa Wachstel |
| Grp Goldregenvögel | Rm Rotmilan | Was Waldschnepe |
| Grr Graureiher | Roh Rohrammer | Wd Wacholderdrossel |
| Gs Grauschnäpper | Ro Röhreiher | Wh Wiedehals |
| Gsp Grauspecht | Rs Rauchschnäpper | Wis Waldläufer |
| Gü Grünspecht | Rt Ringeltaube | Wo Wühlmaus |
| H Haussperling | S Star | Wr Wasserralle |
| Hä Hänfling | Sa Saalträhne | Ws Weißstorch |
| Her Heringsmöwe | Sag Saalgrans | Wes Wespenbussard |
| Hö Höckerschwan | Sht Schwarzhalstaucher | Ww Wiesenweihe |
| Hot Hohltaube | Sim Silbermöwe | Zsa Zwergsäger |
| Ht Haubentaucher | Sim Großmäulchen | Zt Zwergtaucher |

x unbestimmte Anzahl

Vorbelastung

Bahnverkehr
 Straßenverkehr
 Freileitung (≥ 110-kV)
 Windenergieanlage

Technische Planung

Masten und Leitungen

Leitungssache
 Mast mit Nummer, der im Zuge des Deckblattes verschoben wird
 Mast mit Nummer, der im Zuge des Deckblattes geändert wird
 Bestandsleitung
 Mast mit Nummer (wird rückgebaut)

Sonstiges

 Untersuchungsraum Brutvögel (200 m zu beiden Seiten der Leitungssache)
 Untersuchungsraum Rast- und Gastvögel (2.000 m zu beiden Seiten der geplanten Leitungssache in relevanten Gastvogelebensräumen)
 Untersuchungsraum Horste (500 m zu beiden Seiten der geplanten Leitungssache)
 Grenze Landkreis/kreisfreie Stadt

| | | |
|--|----------------------|---------------|
| Anlage 14.3 | Planart: UVP-Bericht | Blatt 1 von 5 |
| Planinhalt: Plan Schutzgut Tiere: Brutvögel, Gast- u. Rastvögel sowie Horstbäume - Bestand und Bewertung | | |
| Projekt: 380-kV-Leitung Lidingen – Bleckenstedt/Süd (LH-10-3046) | | |

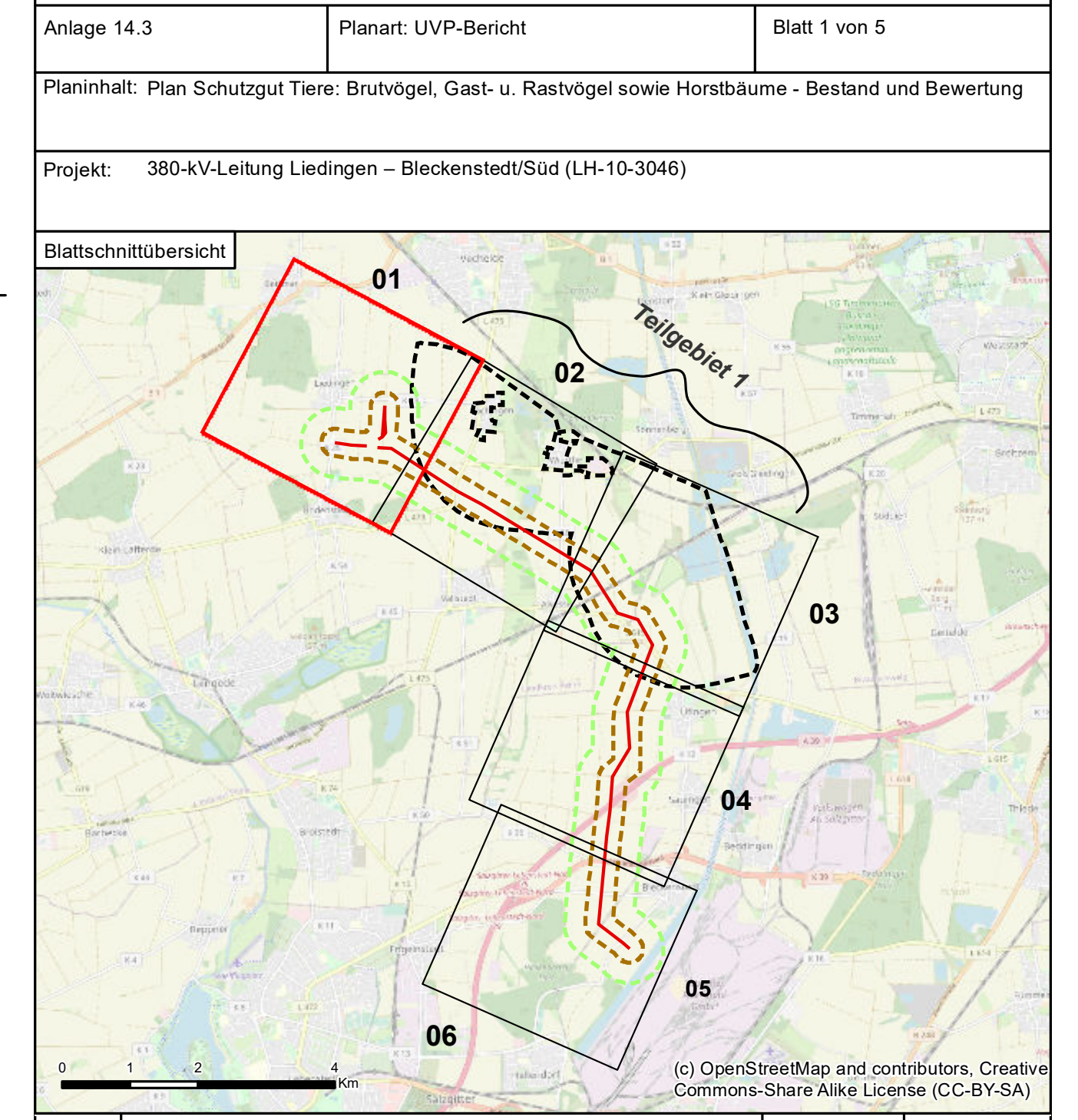

| | | |
|-------|--|------------|
| 1 | Plan Schutzgut Tiere: Brutvögel, Gast- u. Rastvögel sowie Horstbäume mit Verschiebung von Maststandorten | 07.09.2023 |
| 0 | Ausgangsverfahren: Antragsfassung | 09.12.2022 |
| Index | Änderungen bzw. Ergänzungen | |
| | Datum | Name |

Proj.-Nr.: 1730

| | | | | |
|--------|---------|----|-------------------|------------------------|
| bear.: | 05/2023 | CB | Koordinatensystem | ETRS 1989 UTM Zone 32N |
| gez.: | 05/2023 | MK | Kartengrundlage | - |
| gepr.: | 05/2023 | CB | Genehmigung | - |
| | | | Maßstab | 1:5.000 |
| | | | Blattgröße | 59,40 x 103,10 cm |

Auftraggeber: tennet
 TenneT TSO GmbH
 Bernecker Straße 70
 95448 Bayreuth

Auftragnehmer: LaReG
 Landschaftsplanung
 Risikoberatung
 Grünplanung
 Helmstedter Straße 55A
 38126 Braunschweig
 Telefon 0531-707156-00
 Internet www.lareg.de
 E-Mail info@lareg.de

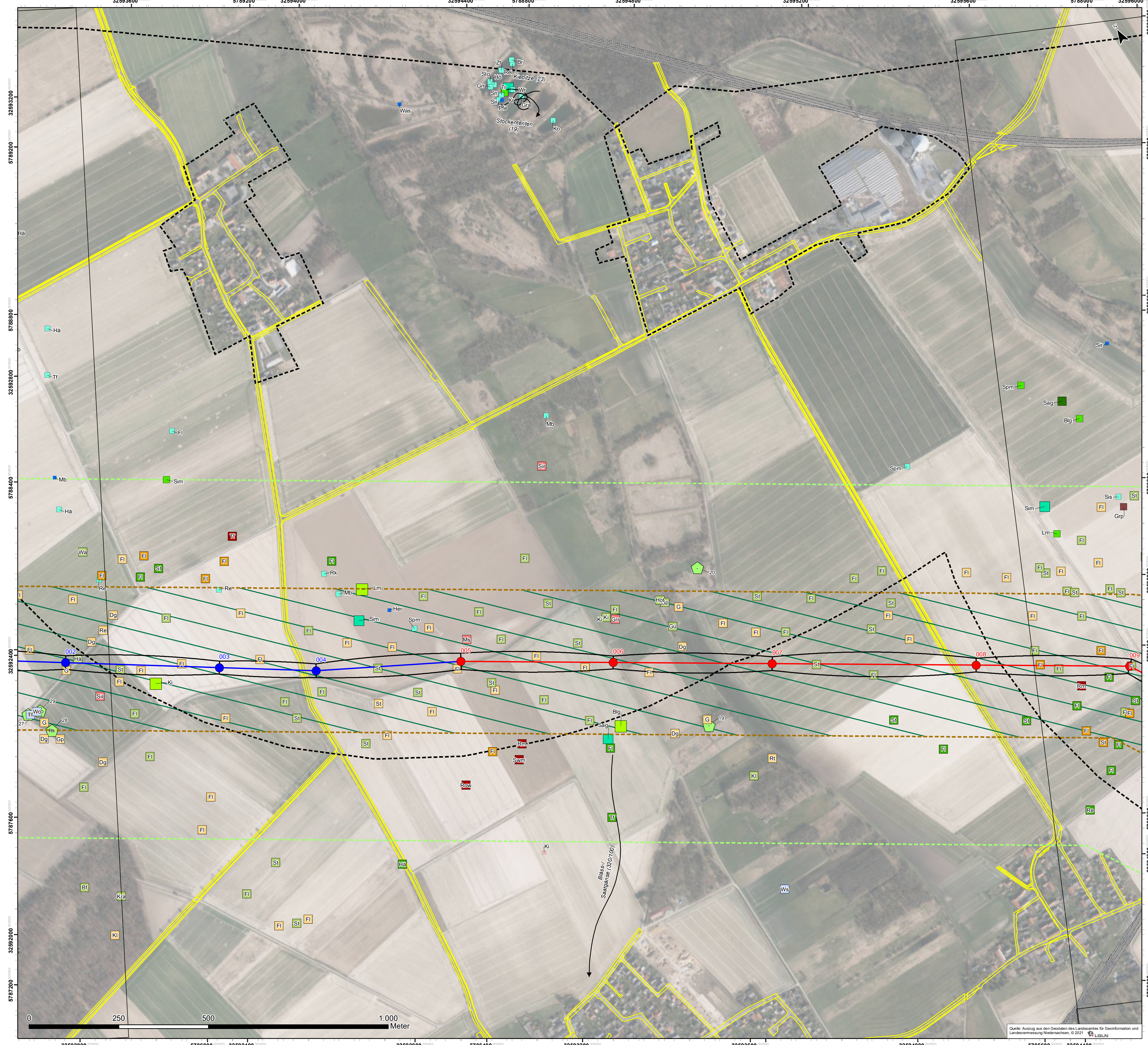

Schutzgut Tiere

Brutvögel mit besonderer Planungsrelevanz

Status (Kartierung 2021)

Art Brutverdacht
 Art Brutnachweis
 Art Brutzeitfeststellung
 Art Nahrungsgast

Status (Kartierung 2022)

Art Brutverdacht
 Art Brutnachweis
 Art Brutzeitfeststellung
 Art Nahrungsgast

Bewertung der Untersuchungsflächen

mittel
 hoch

Rast- und Gastvögel

Art (Anzahl)
 Flugbewegungen

Anzahl Individuen mit Artnachweis (2021)

Art 1
 Art 2 - 20
 Art 21 - 40
 Art 41 - 65
 Art 66-100
 Art 101-1050

Anzahl Individuen mit Artnachweis (2022)

Art 4
 Art 5 - 19
 Art 20 - 43

Bewertung der Untersuchungsflächen

landesweite Bedeutung

Horste

Nr Fundpunkt Horst mit Art und Nummer
 - unbesetzter Horst
 - B.u. Besatz unbekannt

Kürzel

| | | |
|-----------------------|------------------------|----------------------|
| Au Auelmflischer | Kag Kanadagans | Sir Silberreiher |
| Bf Baumfälsche | Kb Kornelbeiser | Sis Singtschwan |
| Bge Bergente | Kg Klappergrasmücke | Schellente |
| Bk Braunkelchen | Ki Kiebitz | Sn Schnatterente |
| Bg Bläsgans | Kl Kleiber | Sp Sperber |
| Bp Baumspieper | Kn Krickente | Spe Spießente |
| Br Blauschnäbler | Ko Kormoran | Spm Steppenmöwe |
| Brg Brandgans | Kr Krickente | Sr Schilfrohrsänger |
| Bs Buntspecht | Kra Kolkrabe | Sac Schlagschwirl |
| D Dohle | Ks Kleinspecht | Sap Schwarzspecht |
| Dg Dorngrasmücke | Ku Kuckuck | St Wiesenschafstelze |
| Drs Drosselrohrsänger | Lm Lachmöwe | Sti Stieglitz |
| F Fitis | Lf Löffelente | Stm Sturmmöwe |
| Fe Feldsperling | M Mehlischnalbe | Sto Stockente |
| Fl Feldlerche | Mb Mäusebussard | Sks Steinschnäbler |
| Fs Feldschwirl | Ms Mauersegler | Swk Schwarzkehlchen |
| G Goldammer | Msp Mittelspecht | Swm Schwarzmilan |
| Gäs Gänsesäger | N Nachtigall | T Teichrohrsänger |
| Ge Gebirgsstelze | Ni Nilgans | Ta Tafelente |
| Gg Gartengrasmücke | Nt Neuntöter | TF Turmfalke |
| Gl Grilze | P Pirl | Tr Trauerschnäpper |
| Gim Gimpel | Pfe Pfeifente | U Uferschnäpper |
| Gp Gelbspötter | Re Rebhuhn | Uf Uferschwalbe |
| Gr Gartenschwanz | Rei Reiherente | W Wiesenspieper |
| Gra Graugans | Rk Rabenkrähe | Wa Wachstel |
| Grp Goldregenpfeifer | Rm Rotmilan | Was Waldschnefpe |
| Grr Graureiher | Roh Rohrammer | Wd Wacholderdrossel |
| Gs Grauschnäpper | Row Röhrlweih | Wh Wendehals |
| Gsp Grauspecht | Rs Rauchschnalbe | Wis Waldläusänger |
| Gü Grünspecht | R Ringeltaube | Wo Wühlheule |
| H Haussperling | S Star | Wr Wasserralle |
| Hä Büttchenfling | Sa Saalrahe | Ws Weißstorch |
| Her Hergenschwan | Sag Saaligans | Wes Wespenbussard |
| Hö Höckerschwan | Sht Schwarzhalstaucher | Ww Wiesensweihe |
| Hot Hohltaube | Sim Silbermöwe | Zaa Zwergsäger |
| Ht Haupttaucher | Sim Großmöwen spec | Zt Zwergtaucher |

Vorbelastung

Bahnverkehr
 Straßenverkehr
 Freileitung (≥ 110-kV)
 Windenergieanlage

Technische Planung

Masten und Leitungen

Leitungssache
 Mast mit Nummer, der im Zuge des Deckblattes verschoben wird
 Mast mit Nummer, der im Zuge des Deckblattes geändert wird
 Bestandsleitung
 Bestandsmast mit Nummer (wird rückgebaut)

Sonstiges

Untersuchungsraum Brutvögel (200 m zu beiden Seiten der Leitungssache)
 Untersuchungsraum Rast- und Gastvögel (2.000 m zu beiden Seiten der geplanten Leitungssache in relevanten Gastvogelebensräumen)
 Untersuchungsraum Horste (500 m zu beiden Seiten der geplanten Leitungssache)
 Grenze Landkreis/kreisfreie Stadt

| | | |
|-------------|----------------------|---------------|
| Anlage 14.3 | Planart: UVP-Bericht | Blatt 2 von 5 |
|-------------|----------------------|---------------|

Planinhalt: Plan Schutzgut Tiere: Brutvögel, Gast- u. Rastvögel sowie Horstbäume - Bestand und Bewertung

Projekt: 380-kV-Leitung Lidingen – Bleckenstedt/Süd (LH-10-3046)

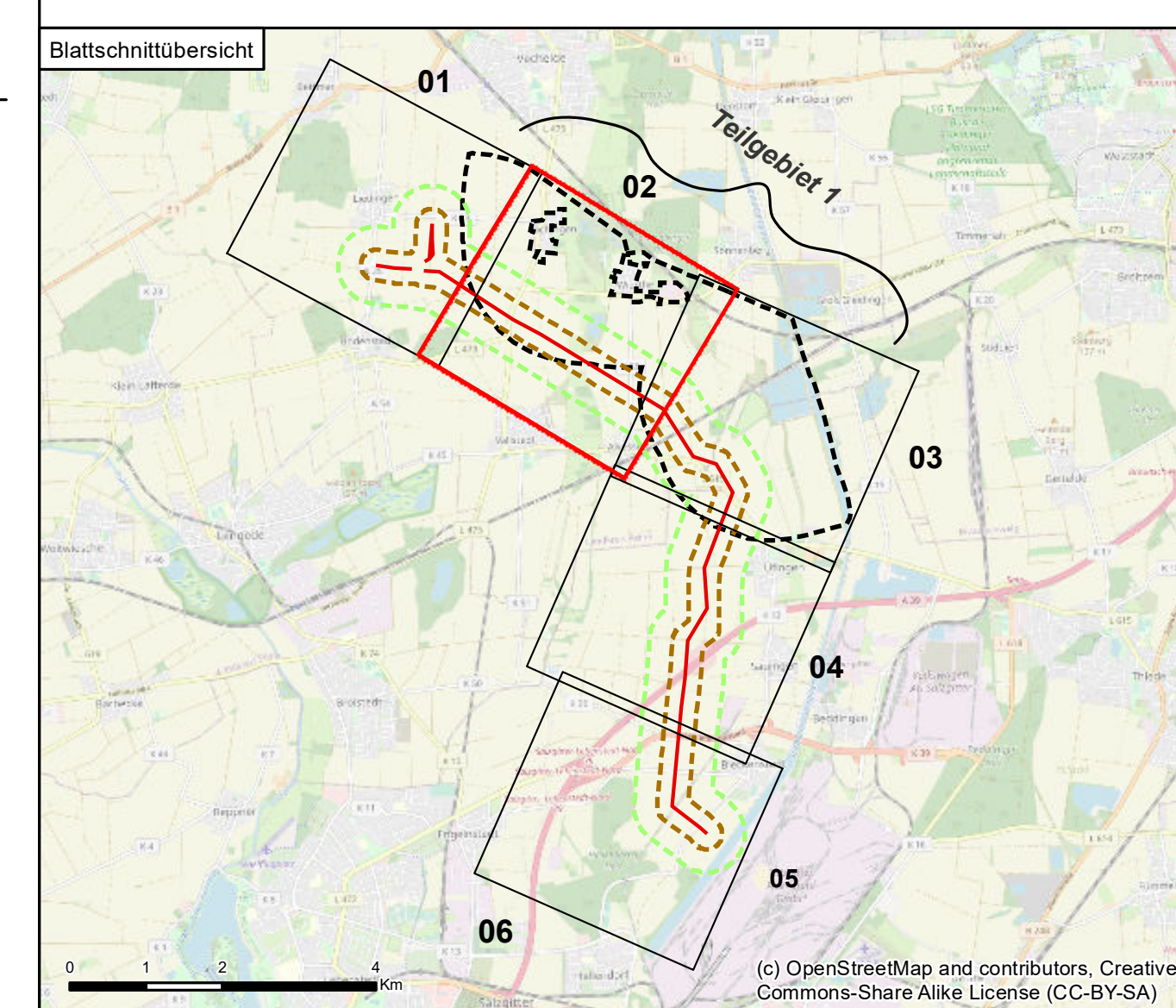

| | | |
|-------|--|------------|
| 1 | Plan Schutzgut Tiere: Brutvögel, Gast- u. Rastvögel sowie Horstbäume mit Verschiebung von Maststandorten | 07.09.2023 |
| 0 | Ausgangsverfahren: Antragsfassung | 09.12.2022 |
| Index | Änderungen bzw. Ergänzungen | Datum Name |

Proj.-Nr.: 1730

| | | | | |
|--------|---------|----|-------------------|------------------------|
| bear.: | 05/2023 | CB | Koordinatensystem | ETRS 1989 UTM Zone 32N |
| gez.: | 05/2023 | MK | Kartengrundlage | - |
| gepr.: | 05/2023 | CB | Genehmigung | - |
| | | | Maßstab | 1:5.000 |
| | | | Blattgröße | 59,40 x 103,10 cm |

Auftraggeber: **Auftragnehmer:** **LaReG** Landschaftsplanung
 Planungs- und
 Gemeindefach GfR
 Heimböcker Straße 55A 38126 Braunschweig
 Telefon 0531-707156-00 E-Mail info@lareg.de
 Internet www.lareg.de

TenneT TSO GmbH
 Bernecker Straße 70
 95448 Bayreuth

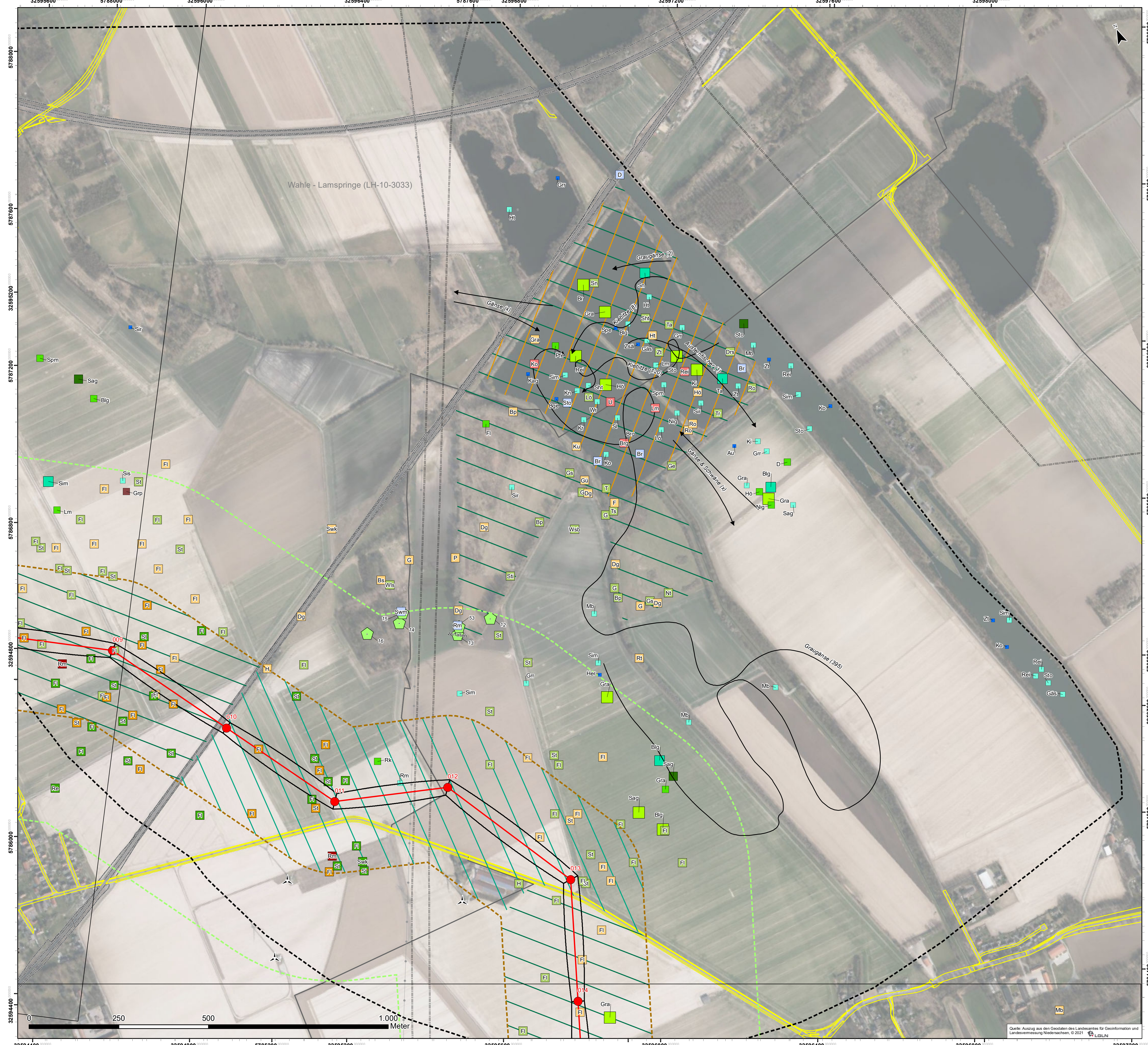

Schutzgut Tiere

Brutvögel mit besonderer Planungsrelevanz

Status (Kartierung 2021)

| | | | | | | | |
|-----|--------------|-----|--------------|-----|----------------------|-----|--------------|
| Art | Brutverdacht | Art | Brutnachweis | Art | Brutzeitfeststellung | Art | Nahrungsgast |
|-----|--------------|-----|--------------|-----|----------------------|-----|--------------|

Status (Kartierung 2022)

| | | | | | | | |
|-----|--------------|-----|--------------|-----|----------------------|-----|--------------|
| Art | Brutverdacht | Art | Brutnachweis | Art | Brutzeitfeststellung | Art | Nahrungsgast |
|-----|--------------|-----|--------------|-----|----------------------|-----|--------------|

Bewertung der Untersuchungsflächen

| | |
|--|--------|
| | mittel |
| | hoch |

Rast- und Gastvögel

Art (Anzahl) → Flugbewegungen

Anzahl Individuen mit Artnachweis (2021)

| | |
|---|--------------|
| ■ | Art 1 |
| ■ | Art 2 - 20 |
| ■ | Art 21 - 40 |
| ■ | Art 41 - 65 |
| ■ | Art 66-100 |
| ■ | Art 101-1050 |

Anzahl Individuen mit Artnachweis (2022)

| | |
|---|-------------|
| ■ | Art 4 |
| ■ | Art 5 - 19 |
| ■ | Art 20 - 43 |

Bewertung der Untersuchungsflächen

| | |
|--|-----------------------|
| | landesweite Bedeutung |
|--|-----------------------|

Horste

Art-Nr Fundpunkt Horst mit Art und Nummer

- B.u. unbesetzter Horst
- Besatz unbekannt

Kürzel

| | | | | | |
|-----|-------------------|-----|--------------------|-----|-------------------|
| Au | Austernfischer | Kag | Kanadagans | Sir | Silberreiher |
| Bf | Baumfalk | Kb | Kornelbeier | Sis | Singschwan |
| Bge | Bergente | Kg | Klappergrasmücke | St | Schelleite |
| Bk | Braunkehlechen | Ki | Kiebitz | Sn | Schnatterente |
| Bg | Blassgans | Kl | Kleiber | Sp | Sperber |
| Bp | Baumpieper | Kn | Knikente | Spe | Spielleute |
| Br | Blaßhuhn | Ko | Kormoran | Spm | Steppenmöwe |
| Brg | Brandgans | Kr | Krickente | Sr | Schilfrohrsänger |
| Bs | Buntspecht | Kra | Kolkrabe | Sac | Schlagschwir |
| D | Dohle | Ks | Kleinspecht | Sap | Schwarzspecht |
| Dg | Dorngrasmücke | Ku | Kuckuck | St | Wiesenschafstelze |
| Drs | Drosselrohrsänger | Lm | Lachmöwe | Sti | Stieglitz |
| F | Fitis | Lö | Löffelente | Stm | Sturmmöwe |
| Fe | Feldsperling | M | Mehlschwalbe | Sto | Stockente |
| Fl | Feldlerche | Mb | Mäusebussard | Sts | Steinschmätzer |
| Fs | Feldschwirl | Ms | Mauersegler | Swk | Schwarzkehlchen |
| G | Goldammer | Msp | Mittelspecht | Swm | Schwarzmilan |
| Gäs | Gänseäger | N | Nachtigall | T | Teichrohrsänger |
| Ge | Gebirgsstelze | Nig | Nilgans | Ta | Tafelente |
| Gg | Gartengrasmücke | Nt | Neuntöler | Tf | Turmfalke |
| Gl | Grünling | P | Pfaffent | Tr | Teichhuhn |
| Gim | Gimpel | Pfe | Pfeifente | Ts | Trauerschnäpper |
| Gp | Gelbspötter | Re | Rebhuhn | U | Uferschwalbe |
| Gr | Gartenrotschwanz | Rei | Reihente | W | Wiesenspieper |
| Gra | Graugans | Rk | Rabenteiche | Wa | Wachtel |
| Grp | Goldregenpfeifer | Rm | Rotmilan | Was | Waldschnefpe |
| Grr | Graureiher | Ro | Rohrhammer | Wd | Wacholderdrossel |
| Gs | Grauschnapper | Row | Rohrweihe | Wh | Wendehals |
| Gsp | Grauspecht | Rs | Rauschschwalbe | Wis | Waldläubsänger |
| Gü | Grünspecht | Rt | Ringeltaube | Wo | Waldohreule |
| H | Hausperling | S | Star | Wr | Wasserralle |
| Hb | Büthänfling | Sa | Saalkrähe | Ws | Weißstorch |
| Her | Heringsmöwe | Sag | Saalgans | Wsb | Wespenbussard |
| Hö | Höckerschwan | Sht | Schwarzhalstaucher | Ww | Wiesenweihe |
| Hot | Hohlaube | Sim | Silbermöwe | Zsa | Zwergsäger |
| Ht | Haubentaucher | Sim | Großmöwen spec | Zt | Zwergtaucher |

Vorbelastung

| | | | |
|---|----------------|-----|------------------------|
| □ | Bahnverkehr | --- | Freileitung (≥ 110-kV) |
| □ | Straßenverkehr | ▲ | Windenergieanlage |

Technische Planung

Masten und Leitungen

| | | | |
|---|--|-------|--|
| — | Leitungsachse | ● Nr. | Mast mit Nummer |
| — | Leitungsachse, die im Zuge des Deckblattes verschoben wird | ● Nr. | Mast mit Nummer, der im Zuge des Deckblattes geändert wird |
| — | Bestandsleitung | ● Nr. | Bestandsmast mit Nummer (wird rückgebaut) |

Sonstiges

| | |
|---|--|
| □ | Schutzstreifen |
| □ | Untersuchungsraum Brutvögel (200 m zu beiden Seiten der Leitungsachse) |
| □ | Untersuchungsraum Rast- und Gastvögel (2.000 m zu beiden Seiten der geplanten Leitungsachsen in relevanten Gastvogelebensräumen) |
| □ | Untersuchungsraum Horste (500 m zu beiden Seiten der geplanten Leitungsachse) |
| □ | Grenze Landkreis/kreisfreie Stadt |

| | | |
|-------------|----------------------|---------------|
| Anlage 14.3 | Planart: UVP-Bericht | Blatt 3 von 5 |
|-------------|----------------------|---------------|

Planinhalt: Plan Schutzgut Tiere: Brutvögel, Gast- u. Rastvögel sowie Horstbäume - Bestand und Bewertung

Projekt: 380-kV-Leitung Lidingen – Bleckenstedt/Süd (LH-10-3046)

Blattschnittübersicht

| | | |
|-------|--|------------|
| 1 | Plan Schutzgut Tiere: Brutvögel, Gast- u. Rastvögel sowie Horstbäume mit Verschiebung von Maststandorten | 07.09.2023 |
| 0 | Ausgangsverfahren: Antragsfassung | 09.12.2022 |
| Index | Änderungen bzw. Ergänzungen | Datum Name |

Proj.-Nr.: 1730

| | | | | |
|--------|---------|----|-------------------|------------------------|
| bear.: | 05/2023 | CB | Koordinatensystem | ETRS 1989 UTM Zone 32N |
| gez.: | 05/2023 | MK | Kartengrundlage | - |
| gepr.: | 05/2023 | CB | Genehmigung | - |
| | | | Maßstab | 1:5.000 |
| | | | Blattgröße | 59,40 x 103,10 cm |

Auftraggeber: tennet
Tennet TSO GmbH
Bernecker Straße 70
95448 Bayreuth

Auftragnehmer: LaReG
Landschaftsplanung
Reibühnering
Grünplanung
Heimstedter Straße 55A
38126 Braunschweig
Telefon 0531-707156-00
Internet www.lareg.de
E-Mail info@lareg.de



Schutzgut Tiere

Brutvögel mit besonderer Planungsrelevanz

Status (Kartierung 2021)

| | | | | | | | |
|--|--------------|--|--------------|---|----------------------|---|--------------|
| Art | Brutverdacht | Art | Brutnachweis | Art | Brutzeitfeststellung | Art | Nahrungsgast |
|--|--------------|--|--------------|---|----------------------|---|--------------|

Status (Kartierung 2022)

| | | | | | | | |
|--|--------------|--|--------------|---|----------------------|---|--------------|
| Art | Brutverdacht | Art | Brutnachweis | Art | Brutzeitfeststellung | Art | Nahrungsgast |
|--|--------------|--|--------------|---|----------------------|---|--------------|

Bewertung der Untersuchungsflächen

| | |
|---|--------|
| | mittel |
| | hoch |

Rast- und Gastvögel

Art (Anzahl)

→ Flugbewegungen

Anzahl Individuen mit Artnachweis (2021)

| | |
|---|--------------|
| | Art 1 |
| | Art 2 - 20 |
| | Art 21 - 40 |
| | Art 41 - 65 |
| | Art 66-100 |
| | Art 101-1050 |

Anzahl Individuen mit Artnachweis (2022)

| | |
|---|-------------|
| | Art 4 |
| | Art 5 - 19 |
| | Art 20 - 43 |

Bewertung der Untersuchungsflächen

| | |
|---|-----------------------|
| | landesweite Bedeutung |
|---|-----------------------|

Horste

Nr Fundpunkt Horst mit Art und Nummer

- unbesetzter Horst
- B.u. Besatz unbekannt

Kürzel

| | | | | | |
|-----|-------------------|-----|--------------------|-----|-------------------|
| Au | Auermilcher | Kag | Kanadagans | Sir | Silberreiher |
| Bf | Baumfäule | Kb | Kornelbeier | Sis | Singschwan |
| Bge | Bergente | Kg | Klappergrasmücke | Sis | Scheitelente |
| Bk | Braunkehlihen | Ki | Kiebitz | Sn | Schnatterente |
| Bg | Blassgans | Kl | Kleiber | Sp | Sperber |
| Bp | Baumspieper | Kn | Knikente | Spe | Spießente |
| Br | Blaßhuhn | Ko | Kormoran | Spm | Steppenmöwe |
| Brg | Brandgans | Kr | Krickente | Sr | Schilfrohrsänger |
| Bs | Buntspecht | Kra | Kolkrabe | Sac | Schlagschwirl |
| D | Dohle | Ks | Keinspecht | Sap | Schwarzspecht |
| Dg | Dorngrasmücke | Ku | Kuckuck | St | Wiesenschafstelze |
| Drs | Drosselrohrsänger | Lm | Lachmöwe | Sti | Stieglitz |
| F | Fitis | Lö | Löffelente | Stm | Sturmmöwe |
| Fe | Feldsperling | M | Mehlschwalbe | Sto | Stockente |
| Fl | Feldlerche | Mb | Mäusebussard | Sis | Steinschmätzer |
| Fs | Feldschwirl | Ms | Mauersegler | Swk | Schwarzkechich |
| G | Goldammer | Msp | Mittelspecht | Swm | Schwarzmilan |
| Gäs | Gänseäger | N | Nachtgall | T | Teichrohrsänger |
| Ge | Gebirgsstelze | Ni | Nilgans | Ta | Tafelente |
| Gg | Gartengrasmücke | Nt | Neuntöter | Tf | Turmfalke |
| Gl | Gilts | P | Pfirsich | Tr | Teichhuhn |
| Gim | Gimpel | Pfe | Pfeifente | Ts | Trauerschnäpper |
| Gp | Gelbspötter | Re | Rebhuhn | U | Uferschwalbe |
| Gr | Gartenrotschwanz | Rei | Reiherente | W | Wiesenspieper |
| Gra | Gragans | Rk | Rabenhähe | Wa | Wachtel |
| Grp | Goldregenpfeifer | Rm | Rotmilan | Was | Waldschnefpe |
| Grr | Graureiher | Ro | Rohrhammer | Wd | Wacholderdrossel |
| Gs | Grauschnäpper | Row | Rohrweihe | Wh | Wendehals |
| Gsp | Grauspecht | Rs | Rauschschwalbe | Wfs | Waldlaubensänger |
| Gü | Grünspecht | Rt | Ringeltaube | Wo | Waldohreule |
| H | Hausperling | S | Star | Wr | Wasserralle |
| Hä | Hühnerfänger | Sa | Saalkrähe | Ws | Weißstorch |
| Her | Heringsmöwe | Sag | Saalgans | Wsb | Wespenbussard |
| Hö | Höckerschwan | Sht | Schwarzhalstaucher | Ww | Wiesenweihe |
| Hot | Hohlaube | Sim | Silbermöwe | Zsa | Zwergsäger |
| Ht | Haubentaucher | Sim | Großmöwen spec | Zt | Zwergtaucher |

x unbestimmte Anzahl

Vorbelastung

| | | | |
|--|----------------|---|------------------------|
| | Bahnverkehr | | Freileitung (≥ 110-kV) |
| | Straßenverkehr | | Windenergieanlage |

Technische Planung

Masten und Leitungen

| | | | |
|---|--|---|--|
| | Leitungsachse | | Mast mit Nummer |
| | Leitungsachse, die im Zuge des Deckblattes verschoben wird | | Mast mit Nummer, der im Zuge des Deckblattes geändert wird |
| | Bestandsleitung | | Bestandsmast mit Nummer (wird rückgebaut) |

Sonstiges

| | |
|--|---|
| | Untersuchungsraum Brutvögel (200 m zu beiden Seiten der Leitungsachse) |
| | Untersuchungsraum Rast- und Gastvögel (2.000 m zu beiden Seiten der geplanten Leitungsachse in relevanten Gastvogelebensräumen) |
| | Untersuchungsraum Horste (500 m zu beiden Seiten der geplanten Leitungsachse) |
| | Grenze Landkreis/kreisfreie Stadt |

| | | |
|-------------|----------------------|---------------|
| Anlage 14.3 | Planart: UVP-Bericht | Blatt 4 von 5 |
|-------------|----------------------|---------------|

Planinhalt: Plan Schutzgut Tiere: Brutvögel, Gast- u. Rastvögel sowie Horstbäume - Bestand und Bewertung

Projekt: 380-kV-Leitung Lidingen – Bleckenstedt/Süd (LH-10-3046)

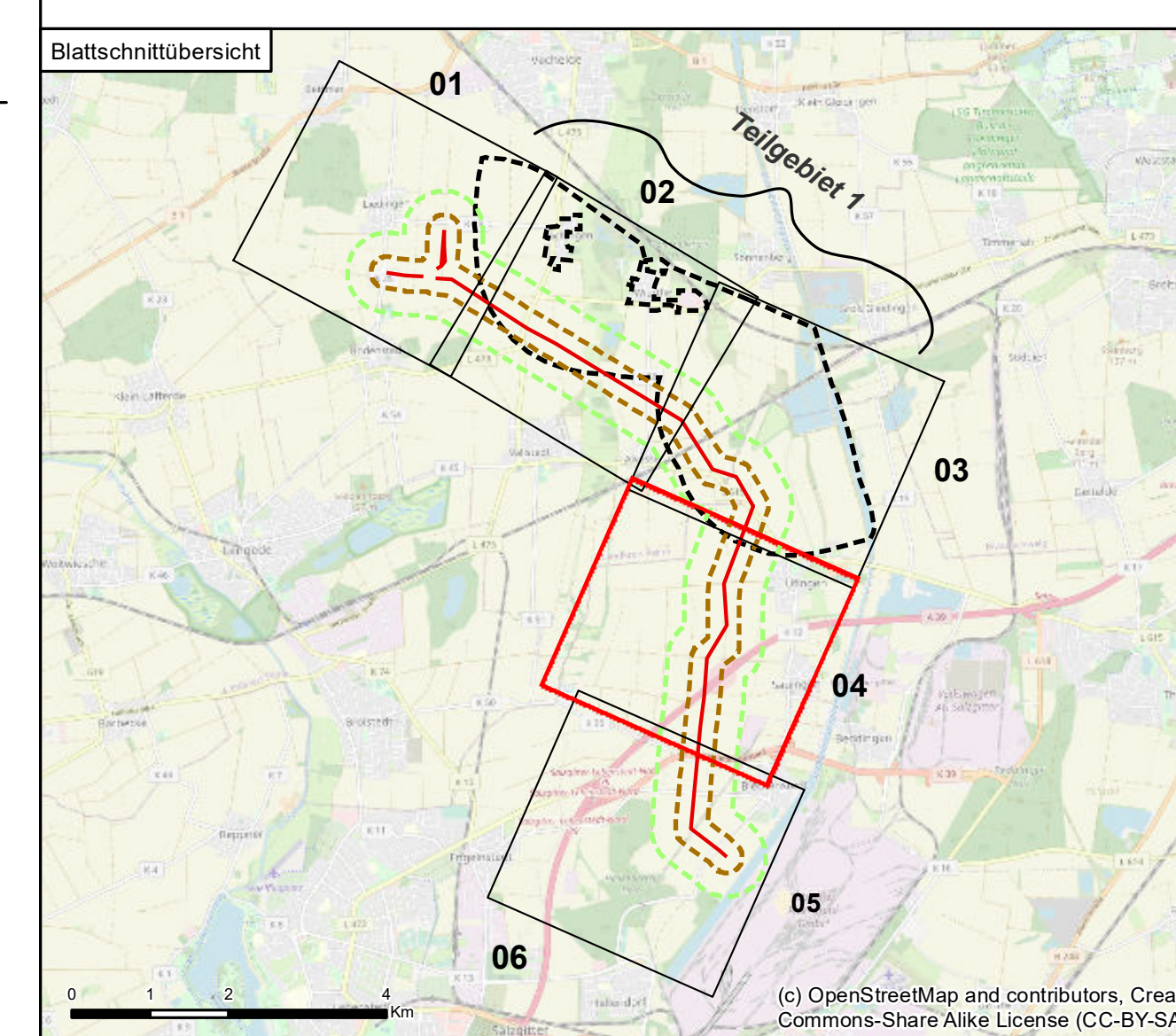

| 1 | Plan Schutzgut Tiere: Brutvögel, Gast- u. Rastvögel sowie Horstbäume mit Verschiebung von Maststandorten | 07.09.2023 | |
|--|--|--|------------------------|
| 0 | Ausgangsverfahren: Antragsfassung | 09.12.2022 | |
| Index | Änderungen bzw. Ergänzungen | Datum | Name |
| Proj.-Nr.: 1730 | | | |
| Datum | Name | Höhensystem | - |
| bear.: 05/2023 | CB | Koordinatensystem | ETRS 1989 UTM Zone 32N |
| gez.: 05/2023 | MK | Kartengrundlage | - |
| gepr.: 05/2023 | CB | Genehmigung | - |
| | | Maßstab | 1:5.000 |
| | | Blattgröße | 59,40 x 103,10 cm |
| Auftraggeber: | | Auftragnehmer: | |
| TenneT TSO GmbH Bernecker Straße 70 95448 Bayreuth | | Planungs- Gemeinschaft GfR Landschaftsplanung Reisubereitgung Grünplanung Heinrichsdorfer Straße 55A 38126 Braunschweig Telefon 0531-707156-00 Internet www.lareg.de E-Mail info@lareg.de | |

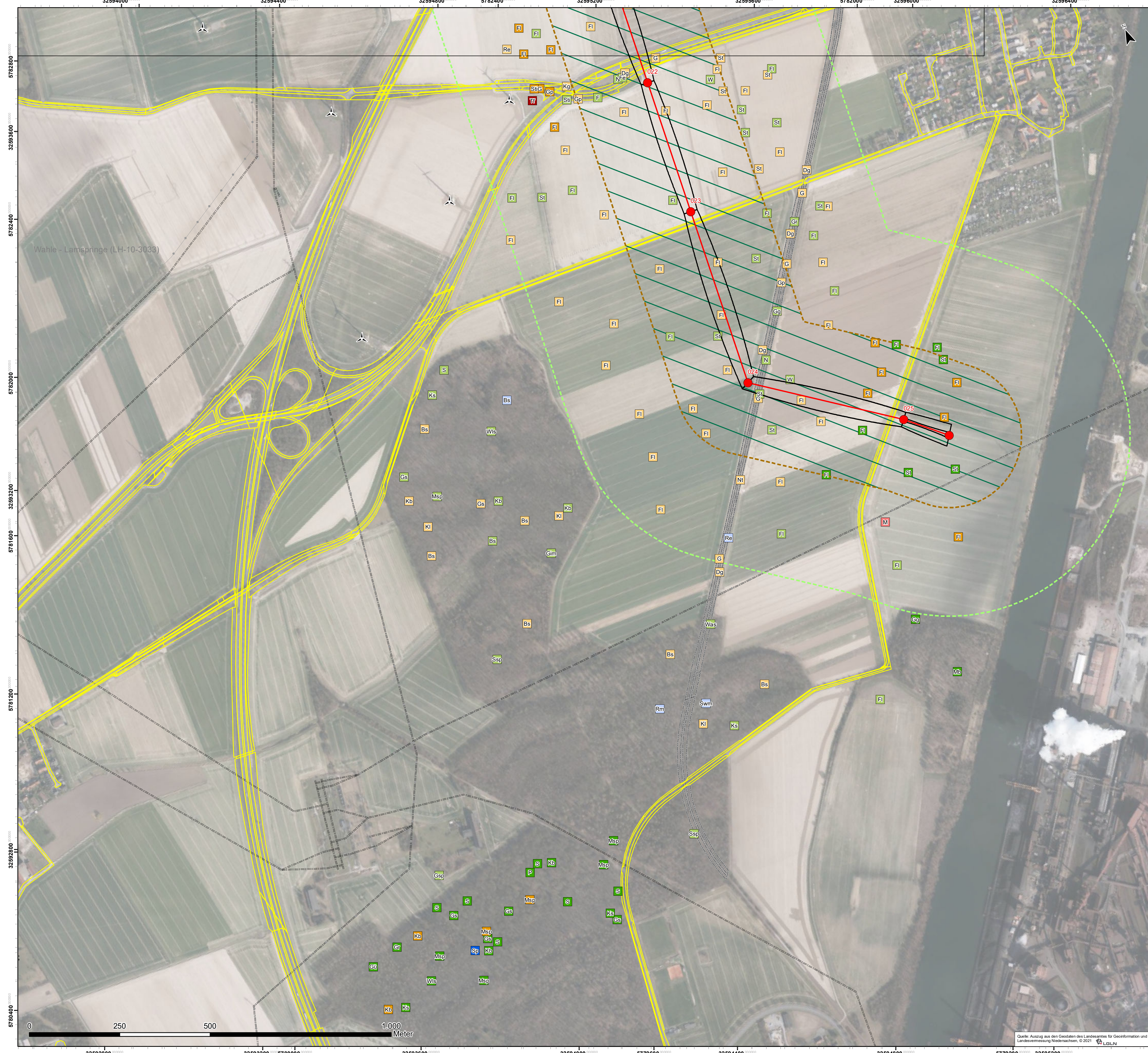

Schutzgut Tiere

Brutvögel mit besonderer Planungsrelevanz

Status (Kartierung 2021)

| | | | | | | | |
|--|--------------|--|--------------|--|----------------------|--|--------------|
| | Brutverdacht | | Brutnachweis | | Brutzeitfeststellung | | Nahrungsgast |
|--|--------------|--|--------------|--|----------------------|--|--------------|

Status (Kartierung 2022)

| | | | | | | | |
|--|--------------|--|--------------|--|----------------------|--|--------------|
| | Brutverdacht | | Brutnachweis | | Brutzeitfeststellung | | Nahrungsgast |
|--|--------------|--|--------------|--|----------------------|--|--------------|

Bewertung der Untersuchungsflächen

mittel
 hoch

Rast- und Gastvögel

Art (Anzahl) → Flugbewegungen

Anzahl Individuen mit Artnachweis (2021)

| | |
|--|--------------|
| | Art 1 |
| | Art 2 - 20 |
| | Art 21 - 40 |
| | Art 41 - 65 |
| | Art 66-100 |
| | Art 101-1050 |

Anzahl Individuen mit Artnachweis (2022)

| | |
|--|-------------|
| | Art 4 |
| | Art 5 - 19 |
| | Art 20 - 43 |

Bewertung der Untersuchungsflächen

landesweite Bedeutung

Horste

Fundpunkt Horst mit Art und Nummer
 - unbesetzter Horst
 - B.u. Besatz unbekannt

Kürzel

| | | | | | |
|-----|-------------------|-----|--------------------|-----|-------------------|
| Au | Austernfischer | Kag | Kanadagans | Sir | Silberreiher |
| Bf | Baumfalk | Kb | Kornelbe | Sf | Singschwan |
| Bge | Bergente | Kg | Klappergrasmücke | Ss | Schellente |
| Bk | Braunkehlihen | Ki | Kiebitz | Sn | Schnatterente |
| Blg | Blassgans | Kl | Kleiber | Sp | Sperber |
| Bm | Baumpieper | Kn | Knikente | Spe | Spielleute |
| Br | Blaushuhn | Ko | Kormoran | Spm | Steppenmöwe |
| Brg | Brandgans | Kr | Krickente | Sr | Schilfrohrsänger |
| Bs | Buntspecht | Kra | Kolkrabe | Sac | Schlagschwir |
| D | Dohle | Ks | Keinspecht | Sap | Schwarzspecht |
| Dg | Dorngrasmücke | Ku | Kuckuck | St | Wiesenschafstelze |
| Drs | Drosselrohrsänger | Lm | Lachmöwe | Sti | Stieglitz |
| F | Fitis | Lö | Löffelente | Stm | Sturmmöwe |
| Fe | Feldsperling | M | Mehlschwalbe | Sto | Stockente |
| Fl | Feldlerche | Mb | Mäusebussard | Sis | Steinschmätzer |
| Fs | Feldschwirl | Ms | Mauersegler | Swk | Schwarzkehlchen |
| G | Goldammer | Msp | Mittelspecht | Swm | Schwarzmilan |
| Gäs | Gänseäger | N | Nachtigall | T | Teichrohrsänger |
| Ge | Gebirgsstelze | Nig | Nilgans | Ta | Tafelente |
| Gg | Gartengrasmücke | Nt | Neuntöter | Tf | Turmfalke |
| Gn | Ginzel | P | Pfaffent | Tr | Trauerschnäpper |
| Gim | Gimpel | Pf | Pfaffen | U | Uferschwalbe |
| Gp | Gelbspötter | Re | Rebhuhn | W | Wiesenspieper |
| Gr | Gartenrotschwanz | Rei | Reiherente | Wa | Wachtel |
| Gra | Gragans | Rk | Rabenhähe | Was | Waldschnepe |
| Gp | Goldregentpfeifer | Rm | Rotmilan | Was | Waldschnepe |
| Grr | Grauerher | Ro | Rohrhammer | Wd | Wacholderdrossel |
| Gs | Grauschnapper | Row | Rohrweihe | Wh | Wendehals |
| Gsp | Grauspecht | Rs | Rauschschwalbe | Wis | Waldläubsänger |
| Gü | Grünspecht | Rt | Ringeltaube | Wo | Waldohreule |
| H | Hausperling | S | Star | Wr | Wasserralle |
| Hä | Hübanfling | Sa | Saalkrähe | Ws | Weißstorch |
| He | Heerlingsmöwe | Sag | Saalgans | Wes | Wespenbussard |
| Hö | Höckerschwan | Sht | Schwarzhalstaucher | Ww | Wiesenweihe |
| Hot | Hohlaube | Sim | Silbermöwe | Zsa | Zwergsäger |
| Ht | Haubentaucher | Sim | Großmöwen spec | Zt | Zwergtaucher |

x unbestimmte Anzahl

Vorbelastung

| | | | |
|--|----------------|--|------------------------|
| | Bahnverkehr | | Freileitung (≥ 110-kV) |
| | Straßenverkehr | | Windenergieanlage |

Technische Planung

Masten und Leitungen

| | | | |
|--|--|--|--|
| | Leitungsachse | | Mast mit Nummer |
| | Leitungsachse, die im Zuge des Deckblattes verschoben wird | | Mast mit Nummer, der im Zuge des Deckblattes geändert wird |
| | Bestandsleitung | | Bestandsmast mit Nummer (wird rückgebaut) |

Sonstiges

| | |
|--|---|
| | Untersuchungsraum Brutvögel (200 m zu beiden Seiten der Leitungsachse) |
| | Untersuchungsraum Rast- und Gastvögel (2.000 m zu beiden Seiten der geplanten Leitungsachse in relevanten Gastvogelebensräumen) |
| | Untersuchungsraum Horste (500 m zu beiden Seiten der geplanten Leitungsachse) |
| | Grenze Landkreis/kreisfreie Stadt |

| | | |
|-------------|----------------------|---------------|
| Anlage 14.3 | Planart: UVP-Bericht | Blatt 5 von 5 |
|-------------|----------------------|---------------|

Planinhalt: Plan Schutzgut Tiere: Brutvögel, Gast- u. Rastvögel sowie Horstbäume - Bestand und Bewertung

Projekt: 380-kV-Leitung Lidingen – Bleckenstedt/Süd (LH-10-3046)

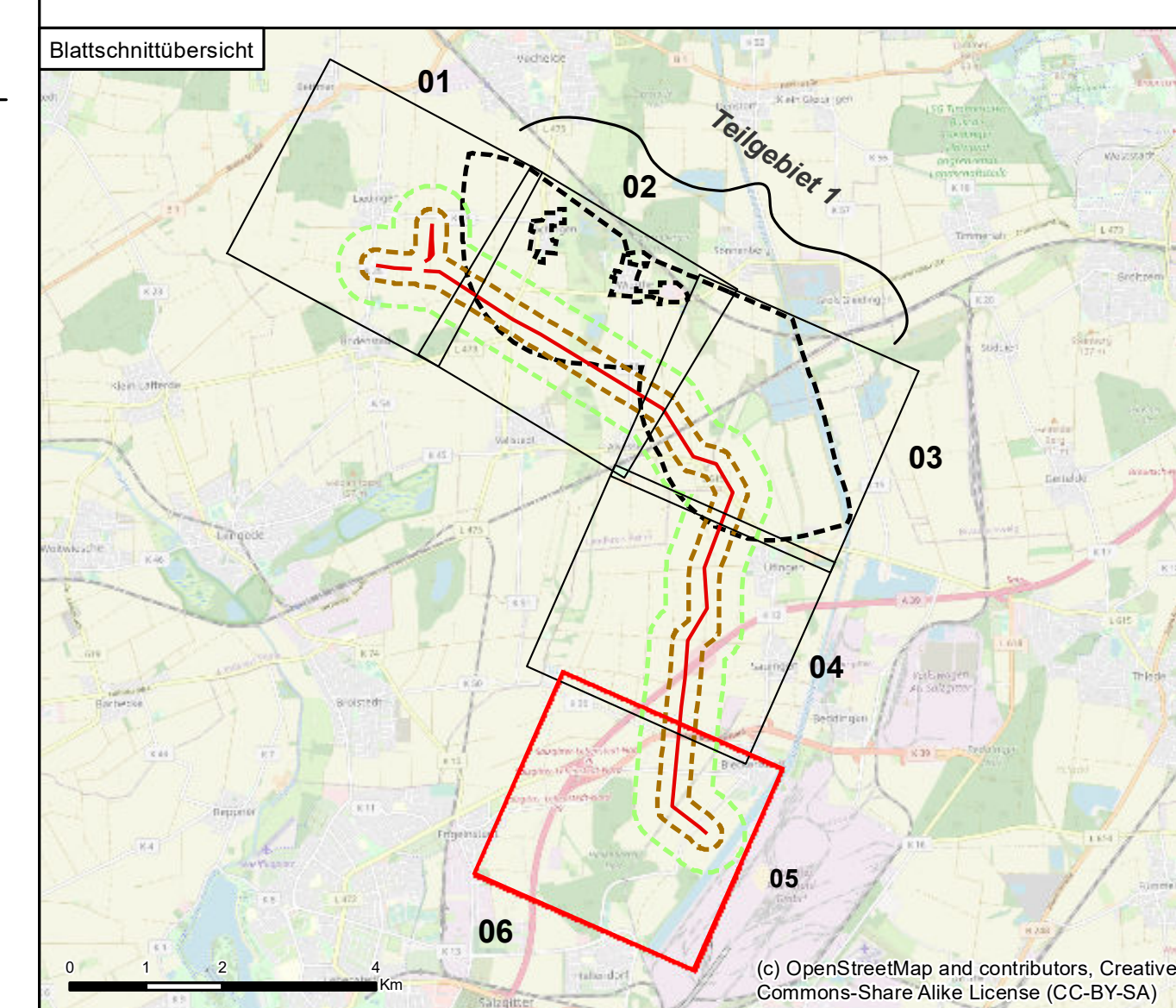

| | | |
|-------|--|------------|
| 1 | Plan Schutzgut Tiere: Brutvögel, Gast- u. Rastvögel sowie Horstbäume mit Verschiebung von Maststandorten | 07.09.2023 |
| 0 | Ausgangsverfahren: Antragsfassung | 09.12.2022 |
| Index | Änderungen bzw. Ergänzungen | |
| | Datum | Name |

| | | | |
|-----------------|---------|----|--|
| Proj.-Nr.: 1730 | | | |
| bear.: | 05/2023 | CB | Koordinatensystem ETRS 1989 UTM Zone 32N |
| gez.: | 05/2023 | MK | Kartengrundlage - |
| gepr.: | 05/2023 | CB | Genehmigung - |
| | | | Maßstab 1:5.000 |
| | | | Blattgröße 59,40 x 103,10 cm |

Auftraggeber: tennet TSO GmbH, Bernecker Straße 70, 95448 Bayreuth

Auftragnehmer: LaReG Landschaftsplanung, Reibühnenring, Heimböcker Straße 55A, 98126 Bayreuth, Telefon 0931-707156-00, Internet www.lareg.de, E-Mail info@lareg.de