

Schutzgut Landschaft

Natürlichkeit, historische Kontinuität, Vielfalt

Landschaftsbildeinheiten

- AW weiträumige Ackernutzung dominierend, strukturarm
- BNk Bachniederung, kleinräumig strukturiert
- BNa Bachniederung, ackerbaulich geprägt
- Wn bedingt naturnaher Wald
- Gk Gewässer, künstlich

Sonstiges

- r Zusatz zur Landschaftsbildeinheit bei reliefiertem Gelände
- S Siedlung
- Sh Siedlungsrand (harmonischer Übergang)

Bewertung

- hohe Bedeutung (III)
- mittlere Bedeutung (II)
- geringe Bedeutung (I)

landscapgestalterisch besonders wertvolle Waldflächen und -ränder

Landschaftsgebundene Erholung

- Landschaftsschutzgebiet
- Erholungszone
- regionaler Radweg

Vorbelastung

- Gewerbe und Industrie
- Bahnverkehr
- Strassenverkehr
- Freileitung
- Windenergieanlage
- Photovoltaikanlage

Technische Planung

Masten und Leitungen

- Leitungsachse
- Bestandsleitung
- Leitungsachse, die im Zuge des Deckblattes verschoben wird
- Schutzstreifen
- Mast mit Nummer
- Bestandsmast mit Nummer (wird rückgebaut)
- Mast mit Nummer, der im Zuge des Deckblattes geändert wird

Sonstiges

- Untersuchungsraum (1.500 m zu beiden Seiten der Leitungsachse)
- Grenze Landkreis/kreisfreie Stadt

Anlage 14.10 | Planart: UVP-Bericht | Blatt 1 von 3

Planinhalt: Plan Schutzgut Landschaft - Bestand und Bewertung

Projekt: 380-kV-Leitung Liedingen – Bleckenstedt/Süd (LH-10-3046)

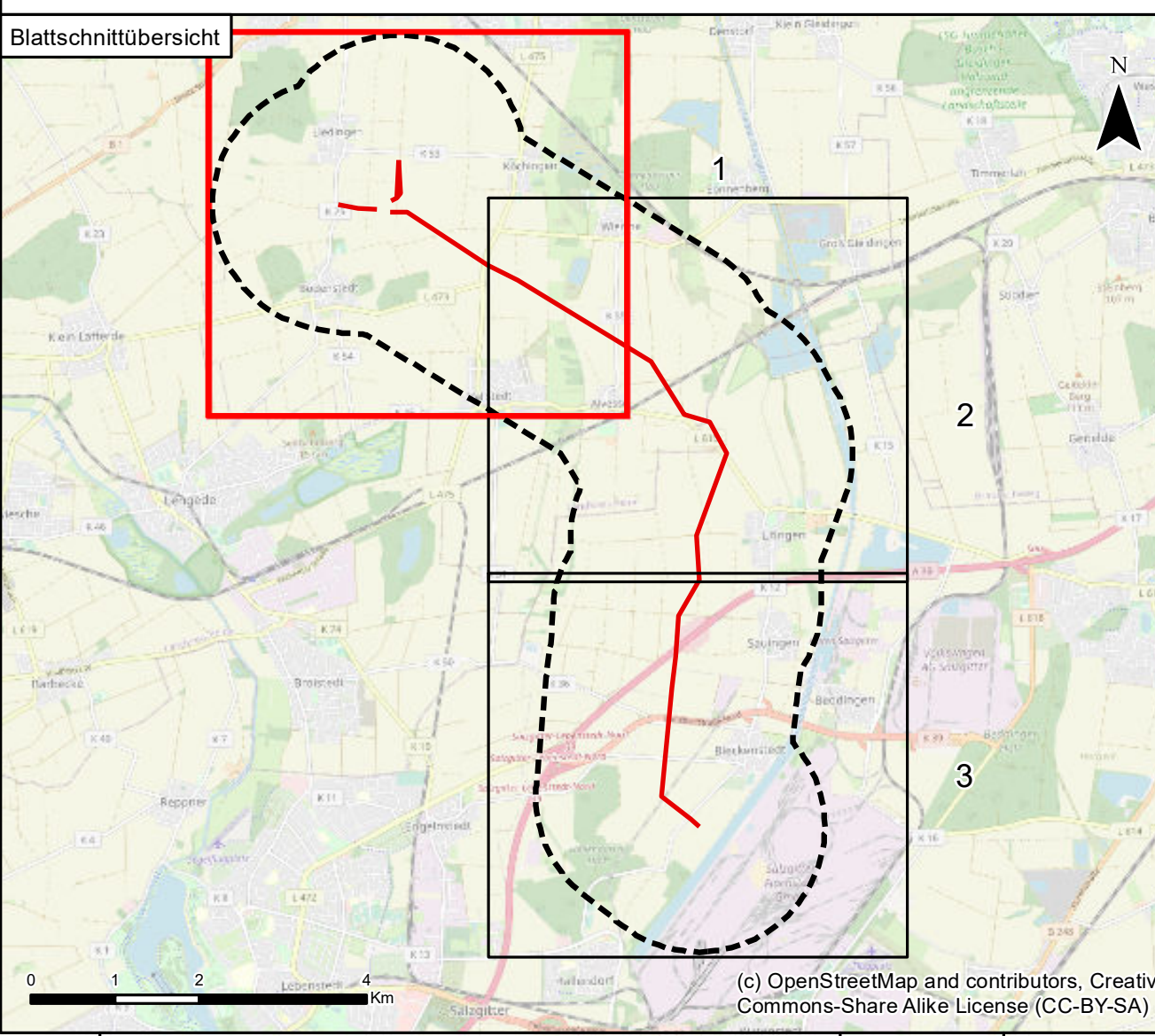

Index	Änderungen bzw. Ergänzungen	Datum	Name
1	Schutzgut Landschaft mit Verschiebung von Maststandorten	07.09.2023	
0	Ausgangsverfahren: Antragsfassung	09.12.2022	

Proj.-Nr.: 1730

Datum	Name	Höhensystem	-
06/2023	CB	Koordinatensystem	ETRS 1989 UTM Zone 32N
06/2023	MK	Kartengrundlage	-
06/2023	CB	Genehmigung	-
		Maßstab	1:8.000
		Blattgröße	59,40 x 84,10 cm

Auftraggeber: TenneT TSO GmbH, Barnecker Straße 70, 95448 Bayreuth

Auftragnehmer: Planungsgemeinschaft GbR LaReG, Landschaftsplanung, Raumordnung, Grünplanung, Heilmstorfer Straße 56A, 38128 Braunschweig, Telefon 0531-707156-0, Telefax 0531-707156-15, Internet www.lareg.de, E-Mail info@lareg.de

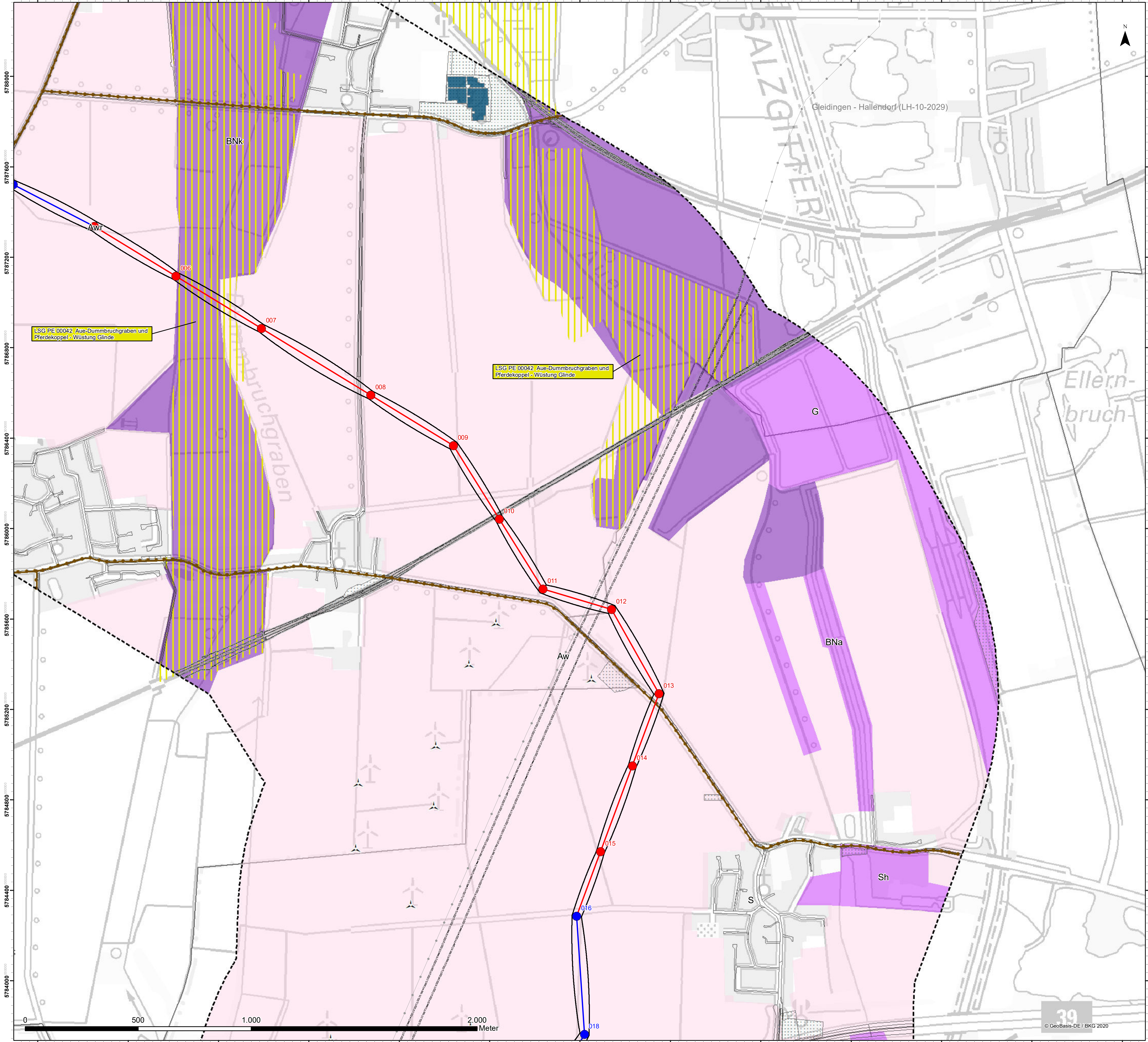

Schutzgut Landschaft

Natürlichkeit, historische Kontinuität, Vielfalt

Landschaftsbildeinheiten

- AW weiträumige Ackernutzung dominierend, strukturrarm
- BNk Bachniederung, kleinräumig strukturiert
- BNa Bachniederung, ackerbaulich geprägt
- Wn bedingt naturnaher Wald
- Gk Gewässer, künstlich

Sonstiges

- r Zusatz zur Landschaftsbildeinheit bei reliefiertem Gelände
- S Siedlung
- Sh Siedlungsrand (harmonischer Übergang)

Bewertung

- hohe Bedeutung (III)
- mittlere Bedeutung (II)
- geringe Bedeutung (I)

landscapgestalterisch besonders wertvolle Waldflächen und -ränder

Landschaftsgebundene Erholung

- Landschaftsschutzgebiet
- Erholungszone
- regionaler Radweg

Vorbelastung

- Gewerbe und Industrie
- Bahnverkehr
- Strassenverkehr
- Freileitung
- Windenergieanlage
- Photovoltaikanlage

Technische Planung

Masten und Leitungen

- Leitungsachse
- Bestandsleitung
- Leitungsachse, die im Zuge des Deckblattes verschoben wird
- Schutzstreifen
- Mast mit Nummer
- Bestandsmast mit Nummer (wird rückgebaut)
- Mast mit Nummer, der im Zuge des Deckblattes geändert wird

Sonstiges

- Untersuchungsraum (1.500 m zu beiden Seiten der Leitungsachse)
- Grenze Landkreis/kreisfreie Stadt

Anlage 14.10 | Planart: UVP-Bericht | Blatt 2 von 3

Planinhalt: Plan Schutzgut Landschaft - Bestand und Bewertung

Projekt: 380-kV-Leitung Liedingen – Bleckenstedt/Süd (LH-10-3046)

Blattschnittübersicht

(c) OpenStreetMap and contributors, Creative Commons-Share Alike License (CC-BY-SA)

1	Schutzgut Landschaft mit Verschiebung von Maststandorten	07.09.2023	
0	Ausgangsverfahren: Antragsfassung	09.12.2022	
Index	Änderungen bzw. Ergänzungen	Datum	Name

Proj.-Nr.: 1730

Datum	Name	Höhensystem	-
bear.: 06/2023	CB	Koordinatensystem	ETRS 1989 UTM Zone 32N
gez.: 06/2023	MK	Kartengrundlage	-
gepr.: 06/2023	CB	Genehmigung	-
		Maßstab	1:8.000
		Blattgröße	59,40 x 84,10 cm

Auftraggeber: TenneT TSO GmbH, Barnecker Straße 70, 95448 Bayreuth

Auftragnehmer: Planungs-Gemeinschaft GbR LaReG, Landshaftsplanung, Raumplanung, Grünplanung, Helmstorfer Straße 56A, 38126 Braunschweig, Telefon 0531-707156-0, Telefax 0531-707156-15, Internet www.lareg.de, E-Mail info@lareg.de

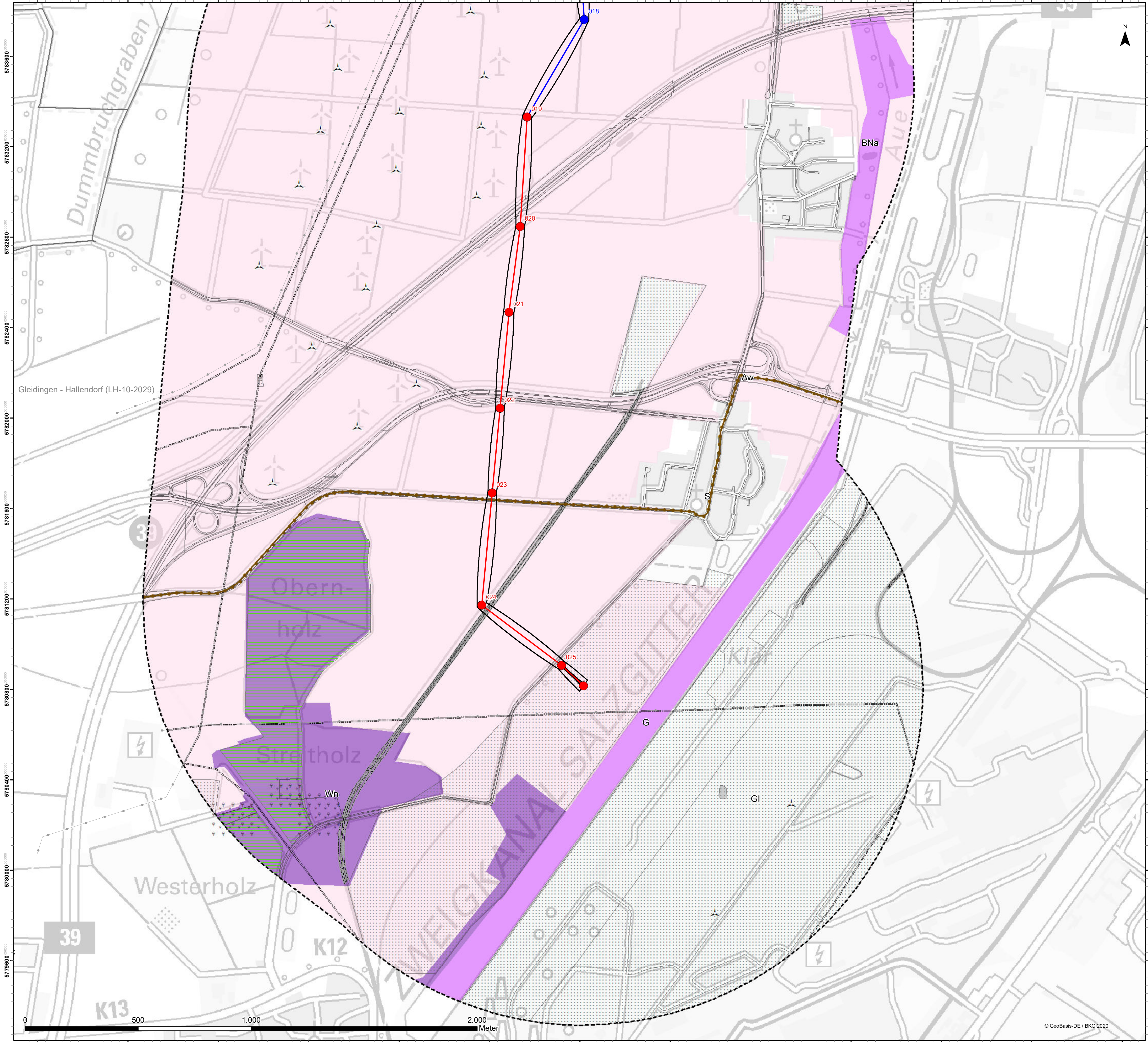

Schutzgut Landschaft

Natürlichkeit, historische Kontinuität, Vielfalt

Landschaftsbildeinheiten

- AW weiträumige Ackernutzung dominierend, strukturrarm
- BNk Bachniederung, kleinräumig strukturiert
- BNa Bachniederung, ackerbaulich geprägt
- Wn bedingt naturnaher Wald
- Gk Gewässer, künstlich

Sonstiges

- r Zusatz zur Landschaftsbildeinheit bei reliefiertem Gelände
- S Siedlung
- Sh Siedlungsrand (harmonischer Übergang)

Bewertung

- hohe Bedeutung (III)
- mittlere Bedeutung (II)
- geringe Bedeutung (I)

Landschaftsgebundene Erholung

- Landschaftsschutzgebiet
- Erholungszone
- regionaler Radweg

Vorbelastung

- Gewerbe und Industrie
- Bahnverkehr
- Strassenverkehr
- Freileitung
- Windenergieanlage
- Photovoltaikanlage

Technische Planung

Masten und Leitungen

- Leitungsachse
- Bestandsleitung
- Leitungsachse, die im Zuge des Deckblattes verschoben wird
- Schutzstreifen
- Mast mit Nummer
- Bestandsmast mit Nummer (wird rückgebaut)
- Mast mit Nummer, der im Zuge des Deckblattes geändert wird

Sonstiges

- Untersuchungsraum (1.500 m zu beiden Seiten der Leitungsachse)
- Grenze Landkreis/kreisfreie Stadt

Anlage 14.10 | Planart: UVP-Bericht | Blatt 3 von 3

Planinhalt: Plan Schutzgut Landschaft - Bestand und Bewertung

Projekt: 380-kV-Leitung Liedingen – Bleckenstedt/Süd (LH-10-3046)

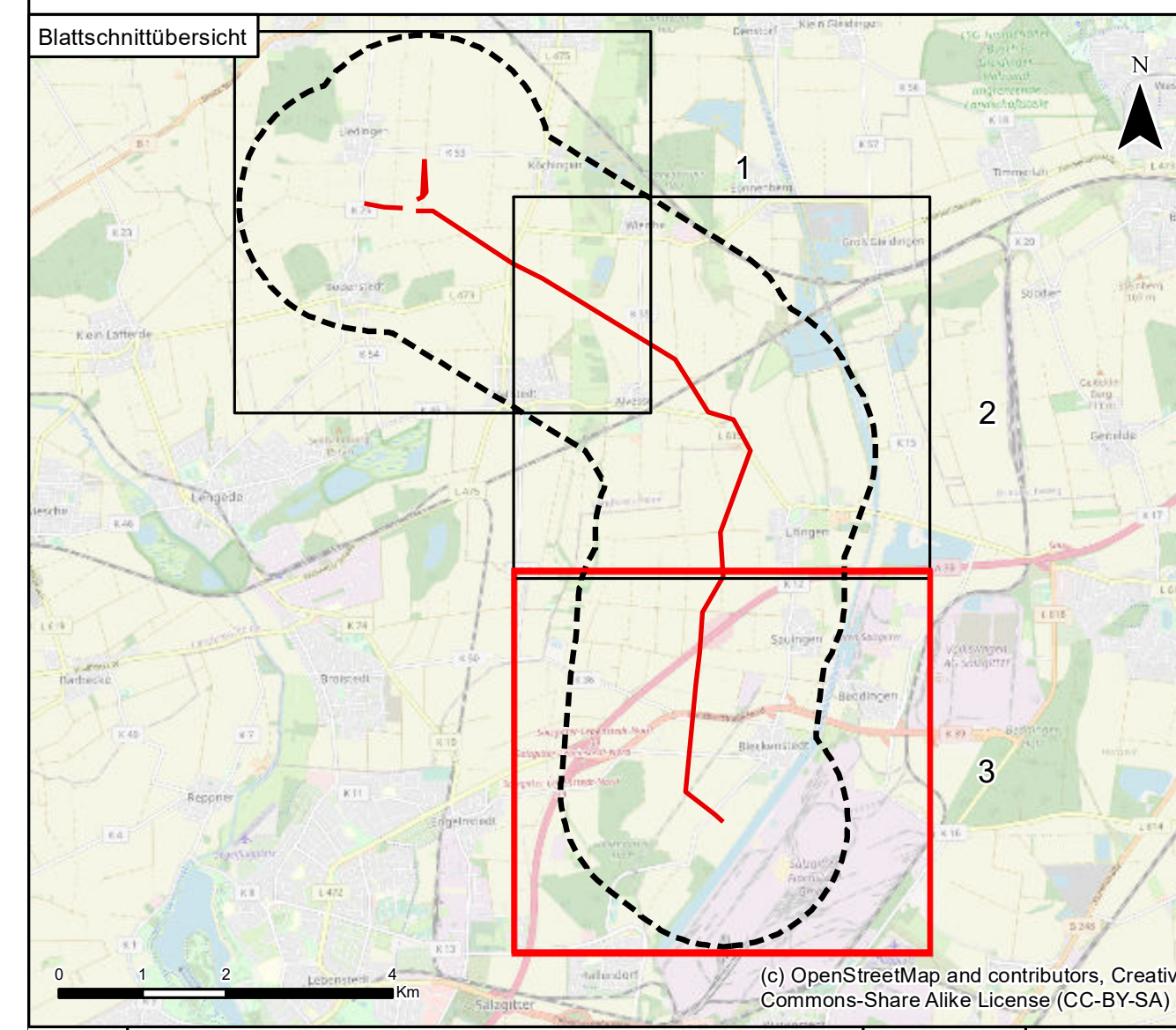

Index	Änderungen bzw. Ergänzungen	Datum	Name
1	Schutzgut Landschaft mit Verschiebung von Maststandorten	07.09.2023	
0	Ausgangsverfahren: Antragsfassung	09.12.2022	

Proj.-Nr.: 1730

Datum	Name	Höhensystem	
06/2023	CB	Koordinatensystem	ETRS 1989 UTM Zone 32N
06/2023	MK	Kartengrundlage	-
06/2023	CB	Genehmigung	-
		Maßstab	1:8.000
		Blattgröße	59,40 x 84,10 cm

Auftraggeber: TenneT TSO GmbH, Barnecker Straße 70, 95448 Bayreuth

Auftragnehmer: Planungs-Gemeinschaft GbR LaReG, Landshaftplanung, Reifeplanung, Grünplanung, Heimstücker Straße 56A, 38128 Braunschweig, Telefon 0531-707159-0, Telefax 0531-707159-15, Internet www.lareg.de, E-Mail info@lareg.de