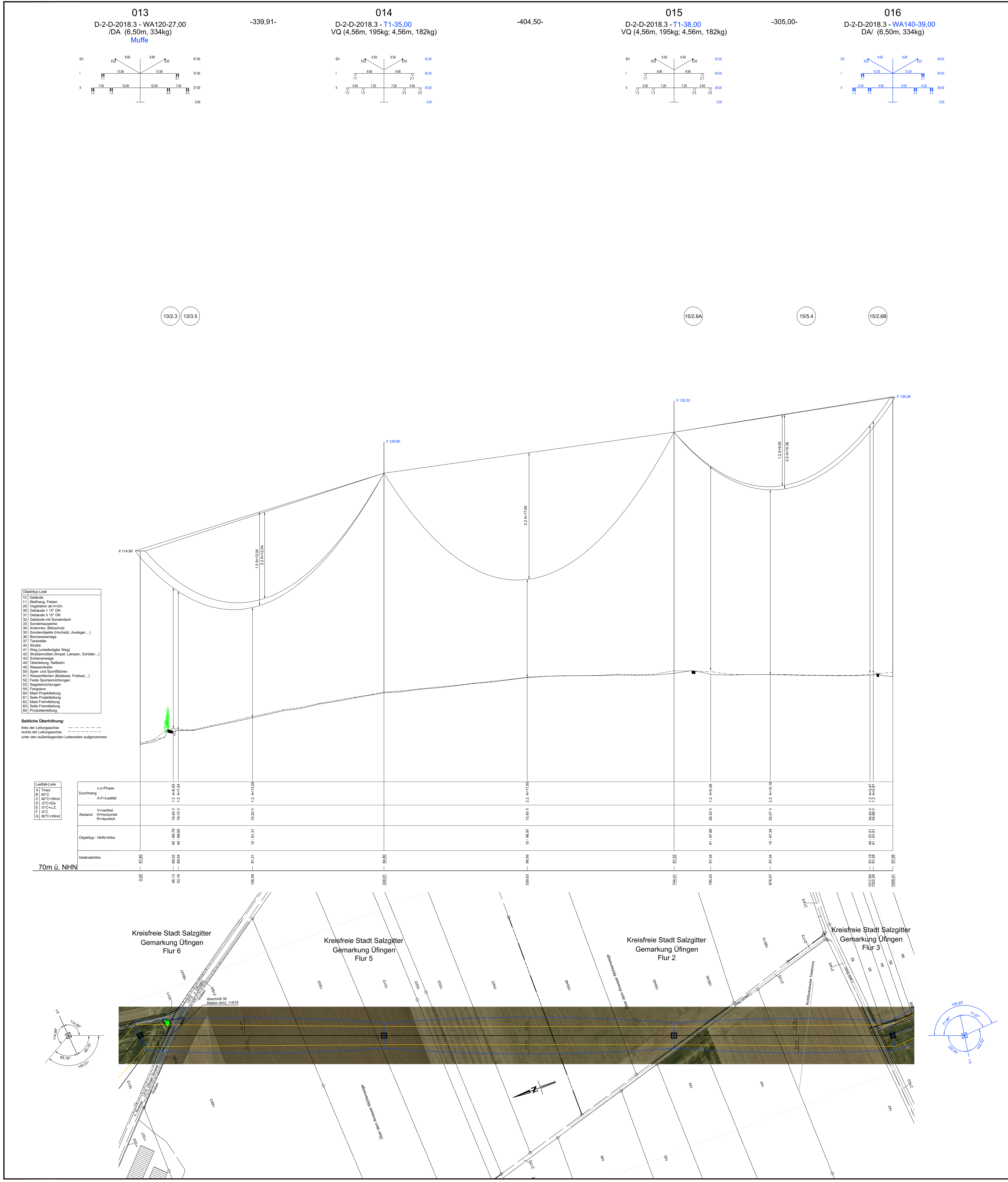

Anlage 8.1
Blatt 8/14

380-kV-Leitung Liedingen - Bleckenstedt/Süd
LH-10-3046

Längenprofil

Mast Nr. 013 - Mast Nr. 016

Deckblatt

System Phase	Seilart U_N (in kV)	Bü Art	Seiltyp und Querschnitt	Seilnorm und Ausgabedatum	T_{max} (in °C)	MZS (Soll) (in N/mm²)
1.1-1.3	380	4	565-AL1/72-ST1A	DIN EN 50182/12.01	80	46,0
2.1-2.3	380	4	565-AL1/72-ST1A	DIN EN 50182/12.01	80	46,0
E32	ESLK	1	OPGW-DS(S)BBB 2x24 SMF (261-AL3/25-A20SA-26,0)	unbekannt	40	44,5
E33	ESLK	1	OPGW-DS(S)BBB 2x24 SMF (261-AL3/25-A20SA-26,0)	unbekannt	40	44,5

Quellenvermerk: Auszug aus den Geobasisdaten der Niedersächsischen Vermessungs- und Katasterverwaltung © 2021 LGLN

Planfeststellungsunterlage

Behördenvermerke:

Aufgestellt
Bayreuth, den 09.12.2022
TenneT TSO GmbH
i.V. .... i.V. ....

SPIE

Maßstab: Länge: 1:2000 Höhe: 1:200
Einheit: Meter

	Datum	Name
Bearb.:	13.06.2022	Lasch T.
Gepr.:	18.07.2022	Bahlo
Norm:	DIN EN 50341-2-4:2019-09	
Lasten:	Eiszone 1, Windlastzone 2	
g=	9,81m/s²	

Zust.	Änderung	Datum	Name
A	Leitungsverlauf geändert	25.09.23	TL

TenneT