021		022		023		024
D-2-D-2018.3 - WT170-37,50 DHL (4,76m, 145kg), S (1,00m)	-427,00-	D-2-D-2018.3 - T2-38,00 VQ (4,56m, 195kg)	-375,75-	D-2-D-2018.3 - T2-41,00 VQ (4,56m, 195kg)	-498,50-	D-2-D-2018.3 - WA120-45,00 DA/ (6,50m, 334kg)

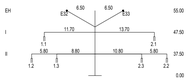

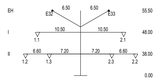

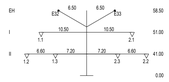

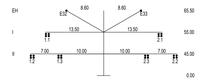

21/5.4A | 21/2.6A | 21/2.4A | 21/2.4B | 22/5.4A | 22/5.4B | 23/2.4A | 23/5.4A

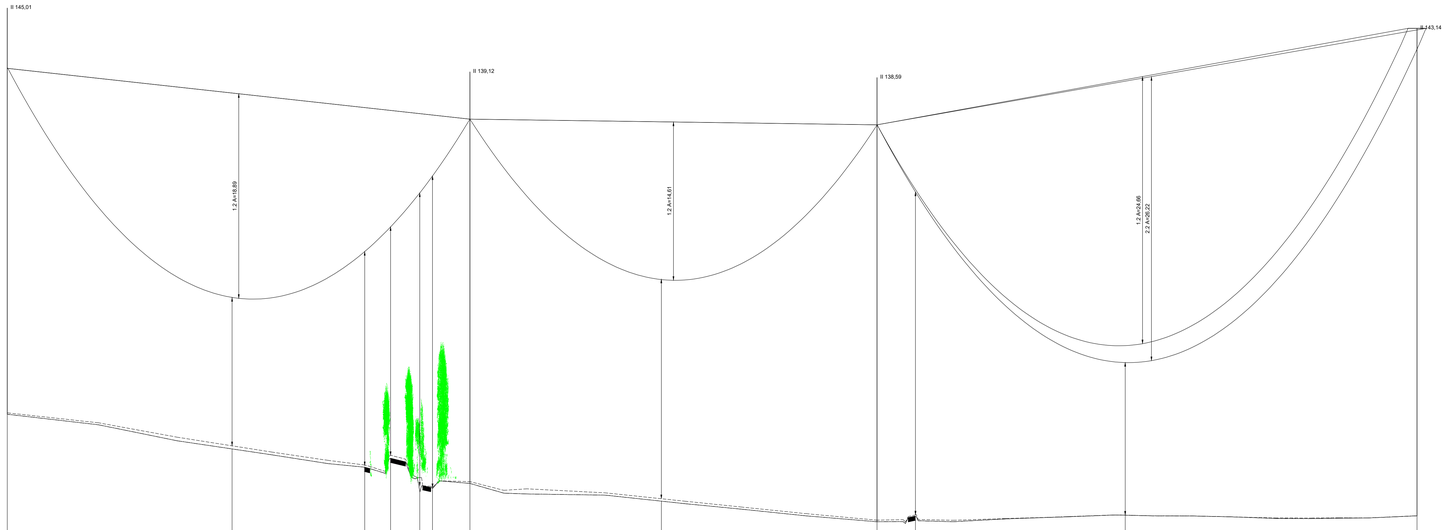

Objektyp-Liste	
10	Gelände
11	Bauhöhig, Felsen
20	Vegetation ab h>2m
30	Gebäude > 15° DN
31	Gebäude ≤ 15° DN
32	Gebäude mit Sonderdach
33	Sonderbauwerke
34	Antennen, Blitzschutz
35	Sonderobjekte (Hochsitz, Ausleger,...)
36	Biomasseanlage
37	Tankstelle
40	Straße
41	Weg (unbefestigter Weg)
42	Straßenmöbel (Ampel, Lampen, Schilder...)
43	Schienenwege
44	Oberleitung, Seilbahn
45	Wasserstraße
50	Spiel- und Sportflächen
51	Wasserflächen (Badesee, Freibad,...)
52	Sende/Empfangseinrichtungen
53	Segelstellungen
54	Fangzaun
60	Mast Projektierung
61	Seile Projektierung
62	Mast Fremdleitung
63	Seile Fremdleitung
64	Produktenleitung

Seitliche Überhöhung:

links der Leitungsachse
rechts der Leitungsachse
unter den außenliegenden Leiterseilen aufgenommen

Lastfall-Liste	
A	Tmax
B	40°C
C	40°C+Wind
D	-5°C+Eis
E	-5°C+u.Z.
F	-5°C
G	60°C+Wind

Durchhang	x,y=Phase A,F=Lastfall		2.2 A=18,88		2.2 A=15,28	2.2 A=10,75	1.2 A=7,32	2.3 A=5,62				2.2 A=14,52			2.2 A=6,62			2.2 A=25,97					
Abstand	V=vertikal H=horizontal R=Raumlich	13,81 V		19,57 V	20,60 V	20,91 V	26,87 V	28,57 V			20,08 V			29,61 V			13,89 V					
Objektyp - NHN-Höhe		10 - 124,60		40 - 103,77	40 - 103,71	40 - 100,88	40 - 100,74			10 - 99,72			40 - 98,22			10 - 98,20					
Geländehöhe		107,51	104,31		102,62	103,44	100,44	100,69	103,12		99,49		97,08	98,20		98,20		99,14				
70m ü. NHN		382,63	590,08		712,57	796,41	793,36	775,15	809,63		986,32		1185,38	1220,93		1414,49		1583,88				

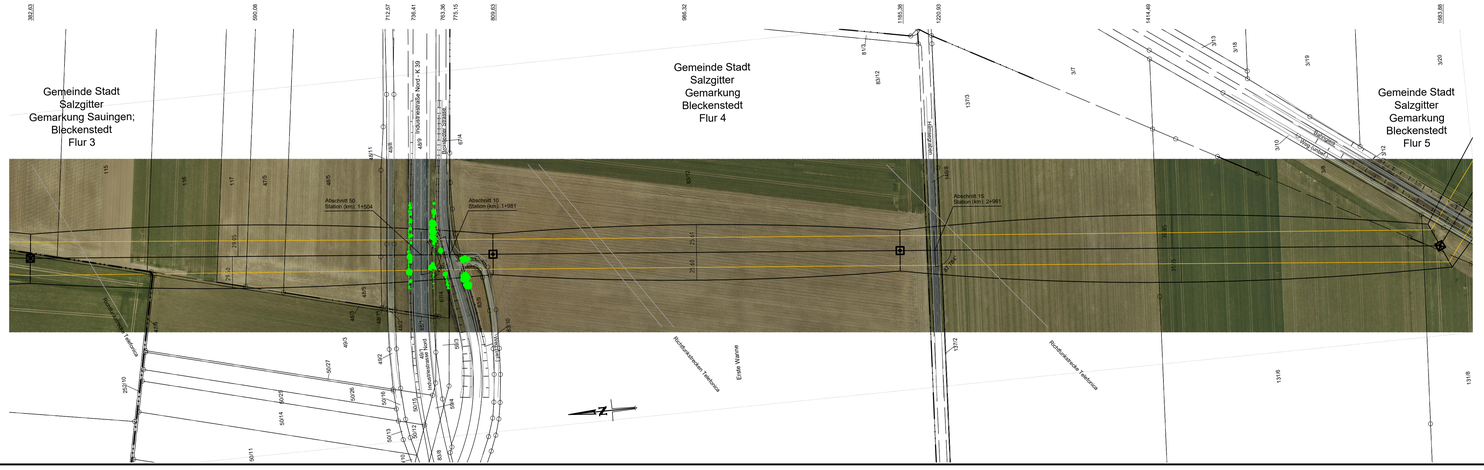
Gemeinde Stadt Salzgitter Gemarkung Sauingen; Bleckenstedt Flur 3
Gemeinde Stadt Salzgitter Gemarkung Bleckenstedt Flur 4
Gemeinde Stadt Salzgitter Gemarkung Bleckenstedt Flur 5
Abschnitt 50 Station (km): 1+504
Abschnitt 10 Station (km): 1+981
Abschnitt 15 Station (km): 2+981
Industriestraße Nord - K 39
Industriestraße
Bundesstraße 248
Bundesstraße 248
Industriestraße
Industriestraße
Industriestraße