



380-kV-Leitung Liedingen – Bleckenstedt/Süd

LH-10-3046
Lage-/ Grunderwerbsplan

Mast Nr. 018 - Mast Nr. 019
DECKBLATT

Legende:

Grenzen:

- Land
- Kreis
- Stadt/Gem.
- Gemarkung
- Flur
- Flurstück
- Flurbereinigung

Rechtserwerb:

- dauerhafte Flächeninanspruchnahme durch "dingliche Sicherung"
- bauteilzeitliche Flächeninanspruchnahme durch Neubau
- bestehende "dingliche Sicherung" (entfällt)
- bauteilzeitliche Flächeninanspruchnahme durch Rückbau
- bestehende "dingliche Sicherung" /dauerhafte Flächeninanspruchnahme durch Neubau
- bauteilzeitliche Flächeninanspruchnahme durch Provisorium

DECKBLATT:

- Änderung dauerhafte Flächeninanspruchnahme durch dingliche Sicherung
- Änderung bauteilzeitliche Flächeninanspruchnahme
- Änderung oder Ergänzung von Linienobjekten
- Text Änderung oder Ergänzung von Texten und Zahlen
- Änderung oder Ergänzung von anderen Zeichnungsobjekten (Beispiel)
- ehemaliger Planungsstand (entfällt)

Behördenvermerke:

Rechtserwerb:

- Bauwerksnummer
- Eigentümerschlüsselnummer
- Grundstücksordnungsnummer Neubau/Rückbau
- Flurstücksnummer
- 37 Flurstücksnummer
- Abspannmast
- Tragmast

Rechtserwerb:

- 1 Masttyp
- 001 WA160-24,00
- 002 T1-26,00
- 002 Mastnummer
- 001 Feldlänge

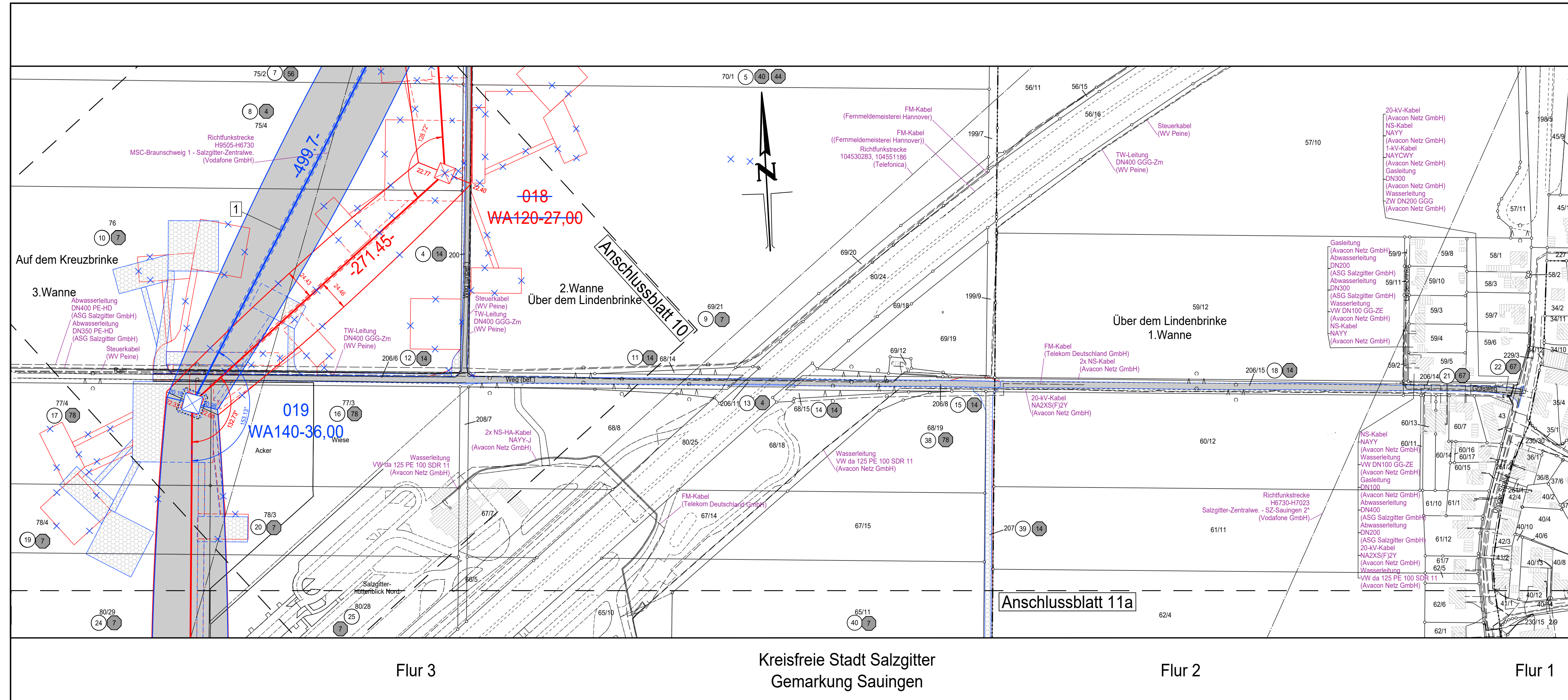

Kreisfreie Stadt Salzgitter
Gemarkung Sauringen

Planfeststellungsunterlage

Aufgestellt
Bayreuth, den 09.12.2022
Tennet TSO GmbH

Firma	Maßstab	Einheit
SPIE	1:2000	Meter
	Bezugssystem:	
	ETRS89 UTM32	
	Datum	Name
	Bearb. 12.10.2022	Müller
	Gepr. 21.10.2022	Wrede

A	Leitungsverlauf	25.09.2023	TH	Tennet
Zust.	geändert	Datum	Name	
	Änderung	Datum	Name	