

380-kV-Leitung Liedingen – Bleckenstedt/Süd

LH-10-3046

**Lage-/ Grunderwerbsplan**

Mast Nr. 009  
**DECKBLATT**

**Legende:**

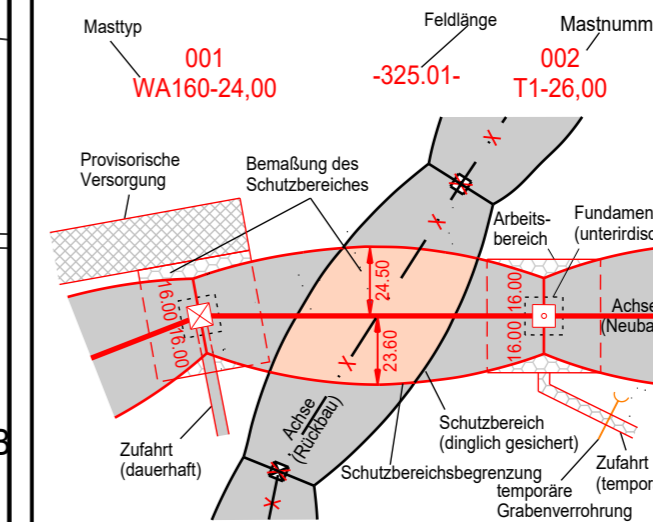

- Grenzen:**
- Land
  - Kreis
  - Stadt/Gem.
  - Gemarkung
  - Flur
  - Flurstück
  - Flurbereinigung

**Rechtserwerb:**

- dauerhafte Flächeninanspruchnahme durch "dingliche Sicherung"
- bauzeitliche Flächeninanspruchnahme durch Neubau
- bestehende "dingliche Sicherung" (entfällt)
- bauzeitliche Flächeninanspruchnahme durch Rückbau
- bestehende "dingliche Sicherung" /dauerhafte Flächeninanspruchnahme durch Neubau
- bauzeitliche Flächeninanspruchnahme durch Provisorium

**DECKBLATT:**

- Änderung dauerhafte Flächeninanspruchnahme durch dingliche Sicherung
- Änderung bauzeitliche Flächeninanspruchnahme
- Änderung oder Ergänzung von Linienobjekten
- Text Änderung oder Ergänzung von Texten und Zahlen
- 5 Änderung oder Ergänzung von anderen Zeichnungsobjekten (Beispiel)
- X ehemaliger Planungsstand (entfällt)

Quellvermerk: Auszug aus den Geobasisdaten der Niedersächsischen Vermessungs- und Katasterverwaltung © 2021 LGLN

**Planfeststellungsunterlage**

Aufgestellt: 09.12.2022  
Bayreuth, den  
TenneT TSO GmbH

*E. Butt* *S. J. ...*

Behördenvermerke:

Firma	Maßstab	Einheit
<b>SPiE</b>	1:2000	Meter
	Bezugssystem:	
	ETRS89 UTM32	
	Datum	Name
	Bearb. 30.08.2022	Müller
	Gepr. 02.09.2022	Wrede

Zust.	Änderung	Datum	Name
A	Flächen geändert	25.09.2023	TH

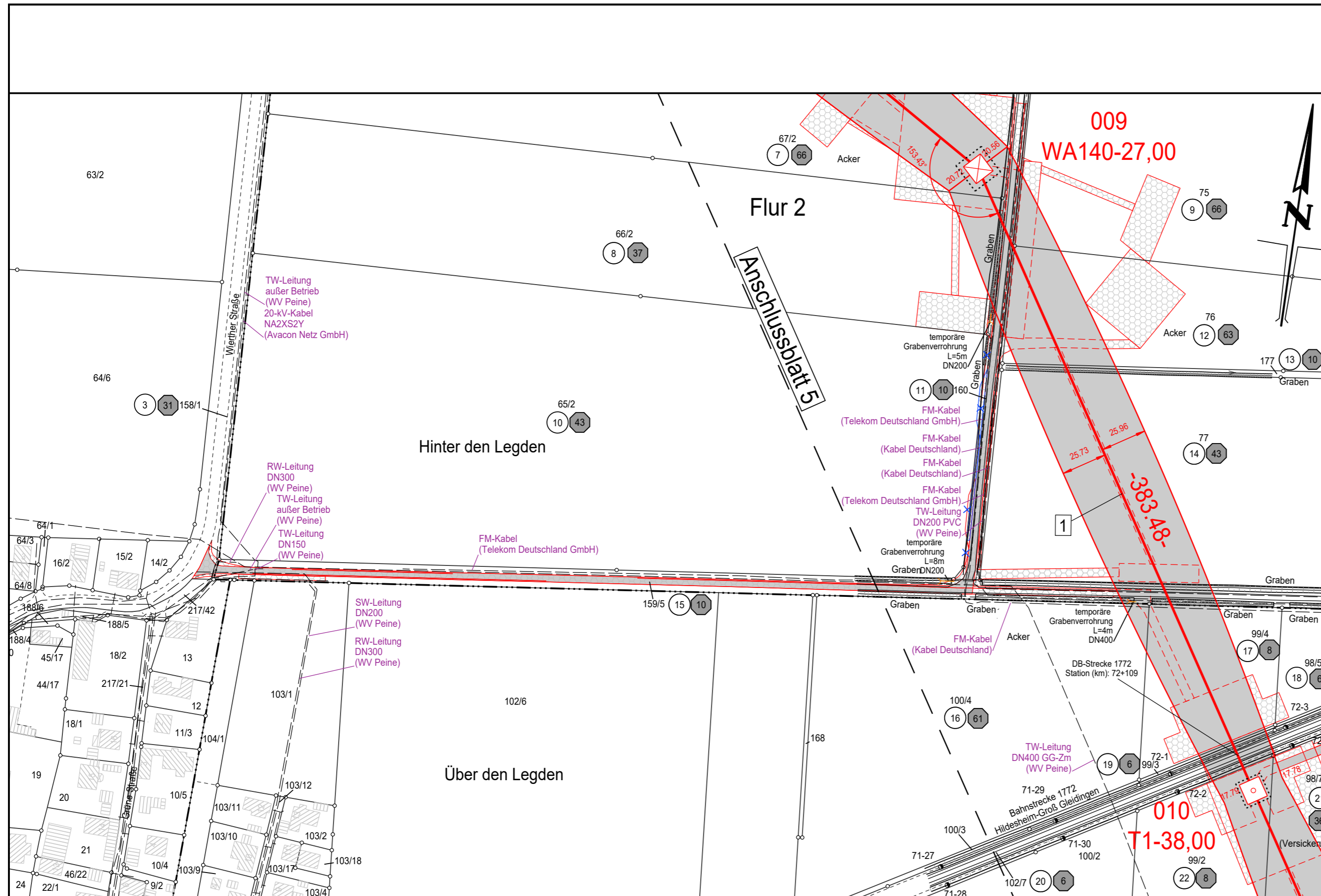

Flur 1

Landkreis Peine  
Gemeinde Vechelde

Gemarkung Alvesse  
Flur 3