

# Neubau 380-kV-Leitung Stade - Landesbergen

Abschnitt 2: Dollern - Elsdorf  
LH-14-3111

## Lage-/Grunderwerbsplan Kompensationsmaßnahme

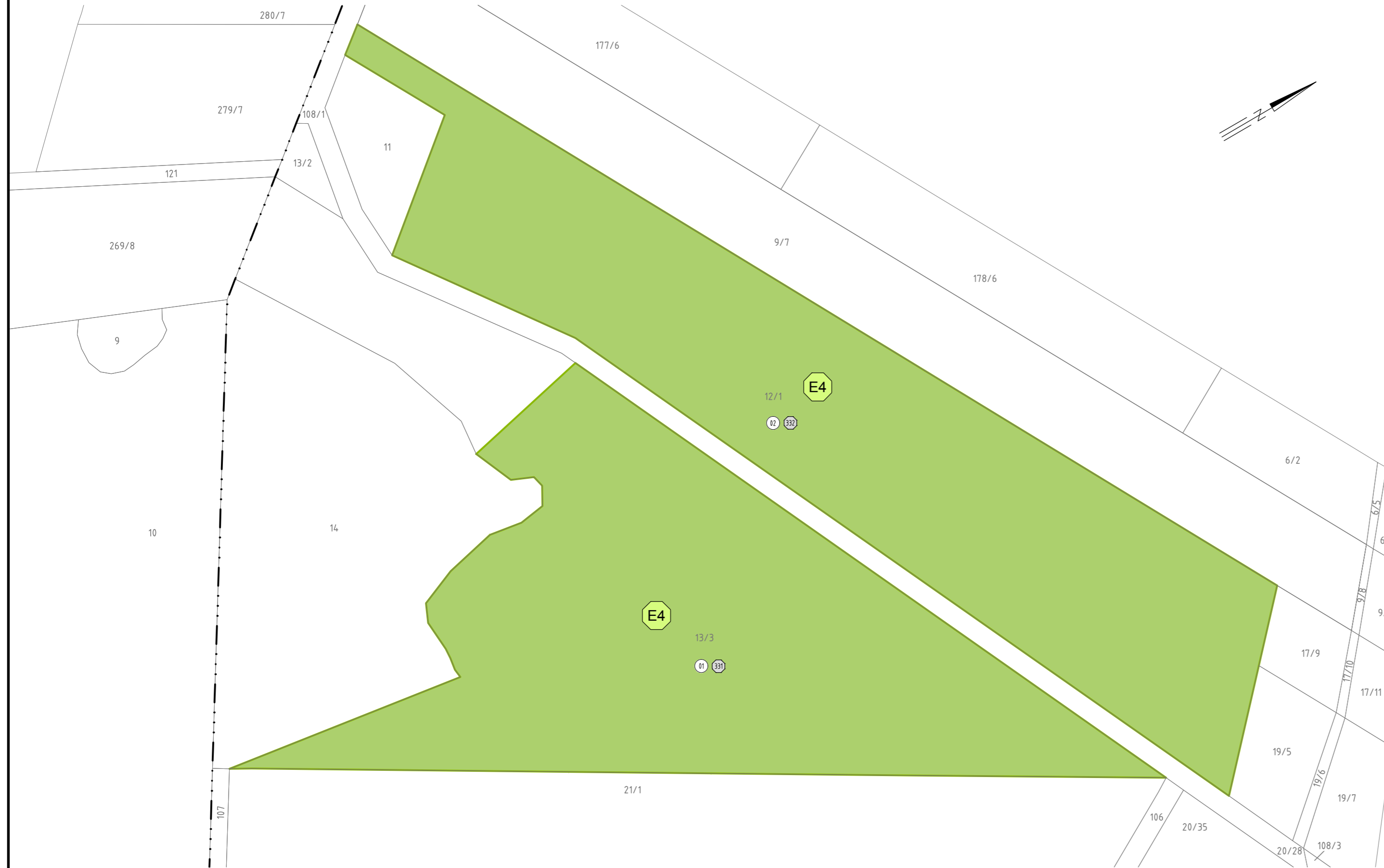

**Legende:**

- Maßnahmen-Fläche
- A2 Naturschutzfachliche Maßnahmennummer
- 1 Eigentümerschlüsselnummer
- 5 Grundstücksordnungsnummer
- 37 Flurstücksnummer

**Grenzen:**

- Land
- Kreis
- Stadt/Gem.
- Gemarkung
- Flur
- Flurstück

Quellvermerk: Auszug aus den Geobasisdaten der Niedersächsischen Vermessungs- und Katasterverwaltung  
© 2018 LGLN

**Planfeststellungsunterlage**

Aufgestellt  
Bayreuth, 27.01.2020

*Bayreuth* *Bayreuth*

Satzungsgemäß ausgelegen in der Zeit  
vom .....  
bis .....

Zeit und Ort der Auslegung sind vor Auslegung ortsüblich bekannt gemacht worden

Gemeinde: .....

<b>eqos Energie</b> <small>Deutschland GmbH Wolfentalsstraße 29 D-88400 Biberach Leistungsplanung</small>	Maßstab	Einheit
	1 : 2000	Meter
	Datum	Name
	Bearb. 23.01.2020	Johler
	Gepr. 24.01.2020	Neumann
Norm	DIN EN 50341-2-4: 2016	
Org.-Einheit	LPG-NH -	

Dienstsigel/Unterschrift .....

Planfeststellungsbehörde



Zust.	Änderung	Datum	Name	Urspr.:
-------	----------	-------	------	---------