

OK Gel. = OK FFB  
+16,30

ANSICHT NORDEN

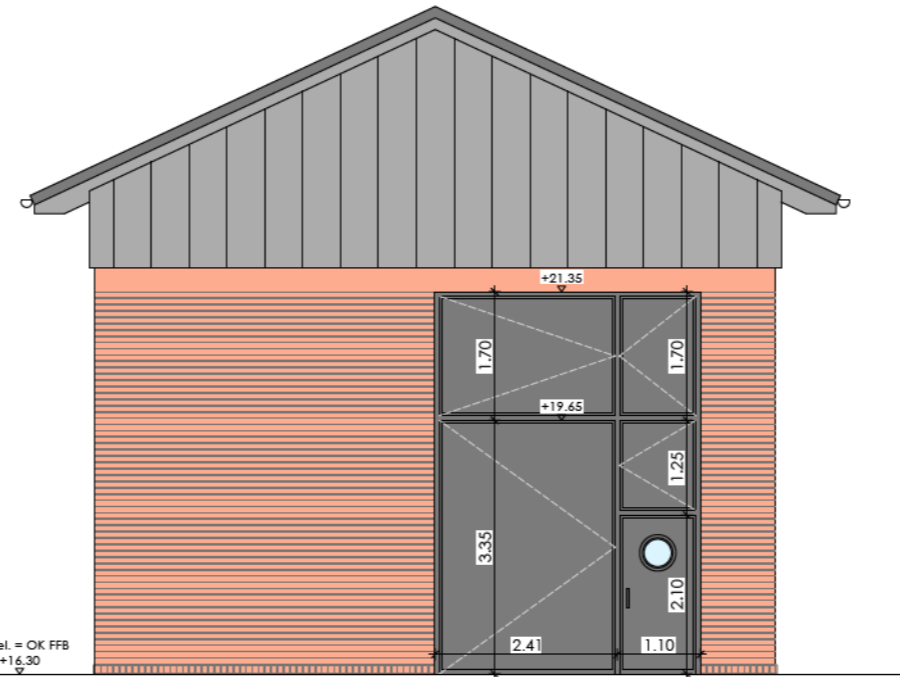

OK Gel. = OK FFB  
+16,30

ANSICHT WESTEN



OK Gel. = OK FFB  
+16,30

ANSICHT SÜDEN

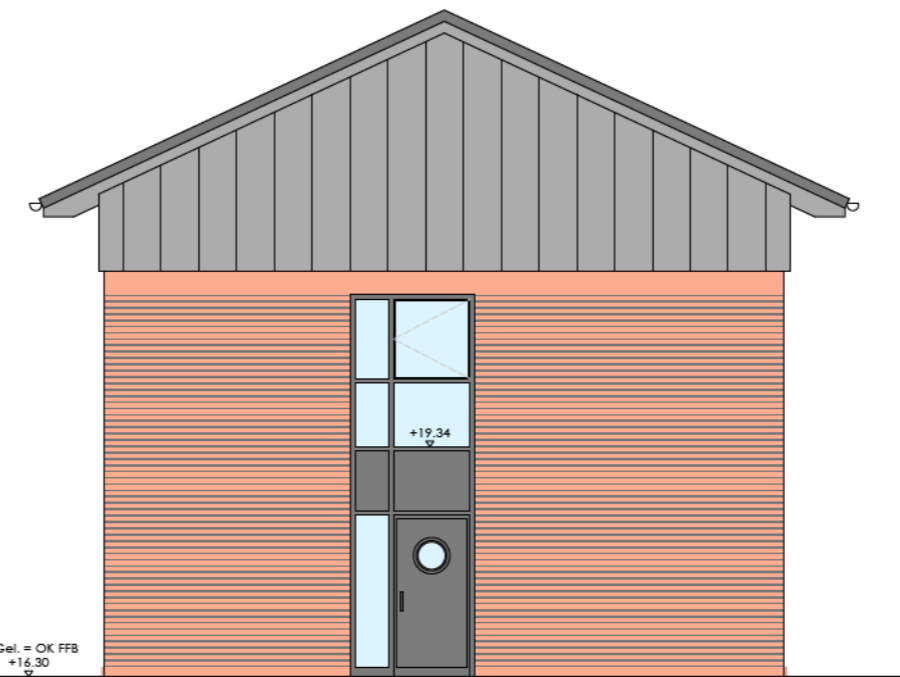

OK Gel. = OK FFB  
+16,30

ANSICHT OSTEN

Höhen beziehen sich auf NHN DHHN92 - Koordinatensystem ETRS89

Änderungen

Nr.	Art der Änderung	Dat.	bearb.	ges.				
1								
2								
3								

Blatt 1

**Dannenberger Deich- und Wasserverband**

Antrag auf Planfeststellung

Anlage Nr. 2.9.1 Blatt Nr. 1

Ersatzneubau  
Siel und Schöpfwerk  
Taube Elbe

Zeichnungsnummer 163-MH-01 2.9.1/1 letzte Änderung 14.04.2022

Blattgröße 580 x 297 Maßstab 1 : 100

Gebäudeansichten

Aufgestellt:

Geprüft:

Dannenberg, den 21.06.2022

Projektbearbeitung:	Datum	Zeichen
<b>INGENIEURBÜRO RAUCHENBERGER GmbH</b>		
bearbeitet:	22.08.2018	Ha
gezeichnet:	22.08.2018	Prz
geprüft:	21.06.2022	Ha

Heinz-Kollan-Straße 1, 29451 Dannenberg, Tel.: 05861/9995-0  
Fax: 05861/2872, E-Mail: info@IBRauchenberger.de