

y = 40124.02
x = 89220.46

y = 32640181.94
x = 5889248.27

y = 40078.58
x = 89315.12

y = 40136.50
x = 89342.93

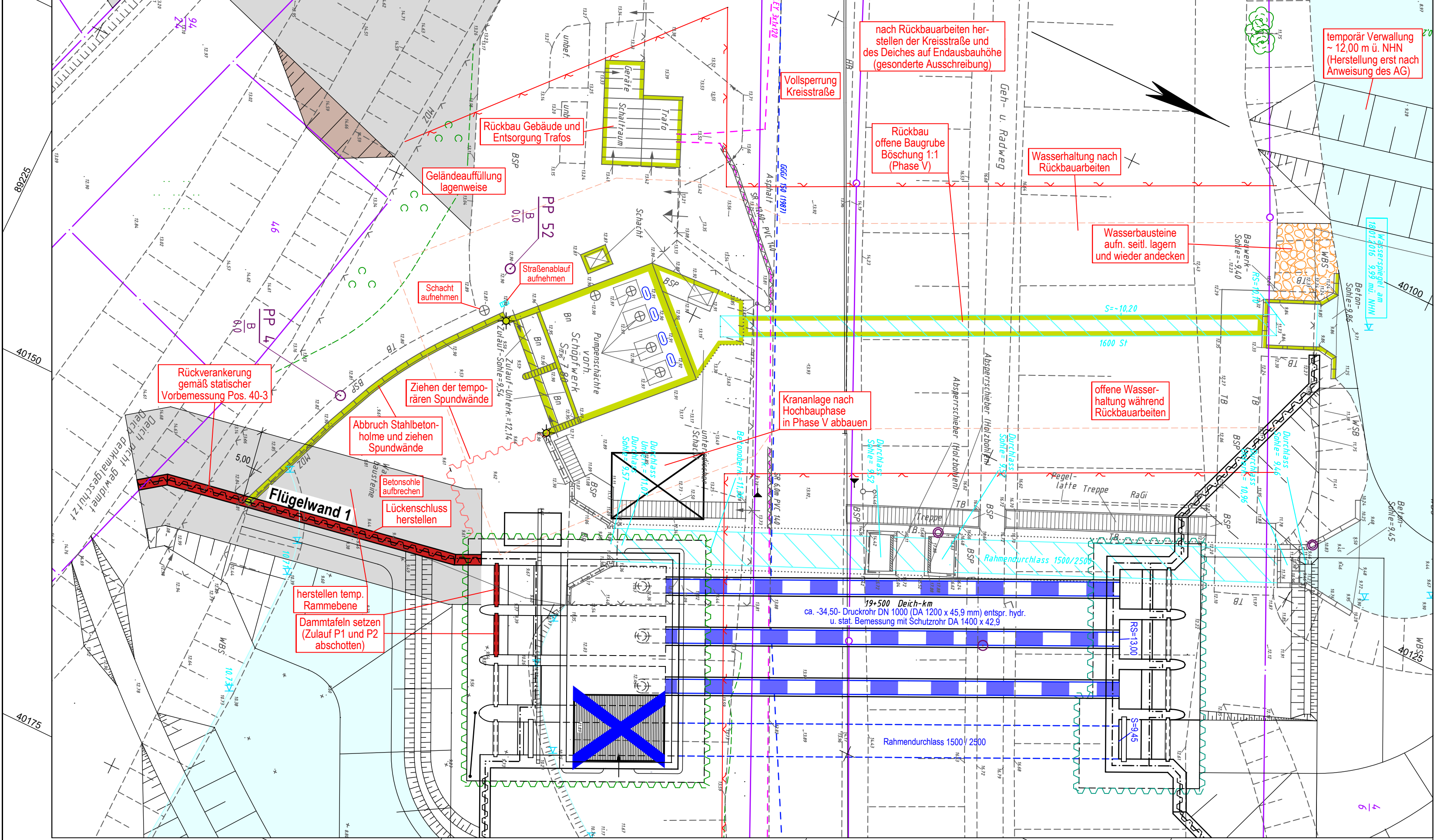

LEGENDE - Bauablauf Planung Phase V	
	Abbruch / Rückbau
	Wasserbausteine aufn. seitt. lagern und wieder andecken
	Flügelwand 1
	temporäre Spundwand ziehen
	offene Baugrube Böschung 1 : 1
	temporäre Rammebenen, Schottertragschicht, d=0,30 m auf Vlies
	Bauzaun / Zaun / Geländer
	entfällt

LEGENDE - Grundplan Vermessung (inkl. vorh. Ver- und Entsorgungsleitungen)							
	Trig. Punkt		Gasschieber		Leuchte		Beton-Hochbord
	Polygonpunkt		Schachtdeckel		Holzast		Beton-Tiefbord
	Mauerbohlen		Straßenablauf		Stahlbetonmast		Einfassungsstein
	Grenzpunkte		Unterflurhydrant		Busch		Beton
	Verteilerschrank (S)		Mauer		Grünland		Betonplatten
	Verteilerschrank (F)		Zaun		Schilf		Betonsteinpflaster
	Merkstein (Gas)		Geländer		Ackerland		Wasserbausteine
	Merkstein (Wasser)		Schranke		Eingang		Großpflaster
	Wasserschieber		Bodenprobe		Auffahrt		2-reihige Rinne
	Lichtsignalanlage		Höhe		Rasengittersteine		

Bemerkung Versorgungsleitungen:
Für die Vollständigkeit und Genauigkeit der Lage der Leitungen kann nicht garantiert werden. Die genaue Lage und Tiefe der einzelnen Kabel und Leitungen ist bei den jeweiligen Ver- und Entsorgungsträgern zu erfragen und ggf. durch Suchschachtungen im Erdreich festzustellen.

Bemerkung Kataster:
Die Grundstücksgrenzen wurden aus der, von der GLL Lüchow am 25.01.2010 per E-Mail (DXF-Datei) übermittelten, automatisierten Liegenschaftskarte (ALK) übernommen.

Grundplan hergestellt:	Datum	Zeichen	Ergänzungen:
INGENIEURBÜRO RAUCHENBERGER GmbH Heinz-Kollan-Str. 1 29451 Dannenberg Tel. 05861/9995-0 Fax 05861/9995-29 E-Mail: info@IBRauchenberger.de	Aufnahme: Juni 2016 bearbeitet: Juni 2016 gezeichnet: Juni 2016 Kataster: 2010 Feldvergleich: Juni 2016	Bra Prz Prz Prz Bra	

Höhen beziehen sich auf NHN DHHN92 - Koordinatensystem ETRS89				
Änderungen				
Nr.	Art der Änderung	Dat.	bearb.	ges.
1	geänderte Dachform Gleichstellung der Pläne	24.06.24	Prz	Be
2				
3				

Blatt	1	2	3a	3b	4	5	6
-------	---	---	----	----	---	---	---

Dannenberger Deich- und Wasserverband

Antrag auf Planfeststellung

**Ersatzneubau
Siel und Schöpfwerk
Taubel Elbe**

Lageplan
Bauablauf Phase V - Rückbau SW

Anlage Nr. 2.5.2 Blatt Nr. 5
Zeichnungsnummer 163-MH-01 2.5.2/5 letzte Änderung 24.06.2024
Blattgröße 645 x 297 Maßstab 1 : 250

Aufgestellt: Dannenberg, den 21.06.2022

Geprüft: *(Signature)*

Projektbearbeitung in Kooperation:
INGENIEURBÜRO RAUCHENBERGER GmbH
Heinz-Kollan-Str. 1, 29451 Dannenberg, Tel. 05861/9995-0
Fax. 05861/9995-29, E-Mail: info@IBRauchenberger.de

	Datum	Zeichen
bearbeitet:	22.08.2018	Ha
gezeichnet:	22.08.2018	Prz
geprüft:	21.06.2022	Ha