

y = 40124.02  
x = 89220.46

y = 40078.58  
x = 89315.12

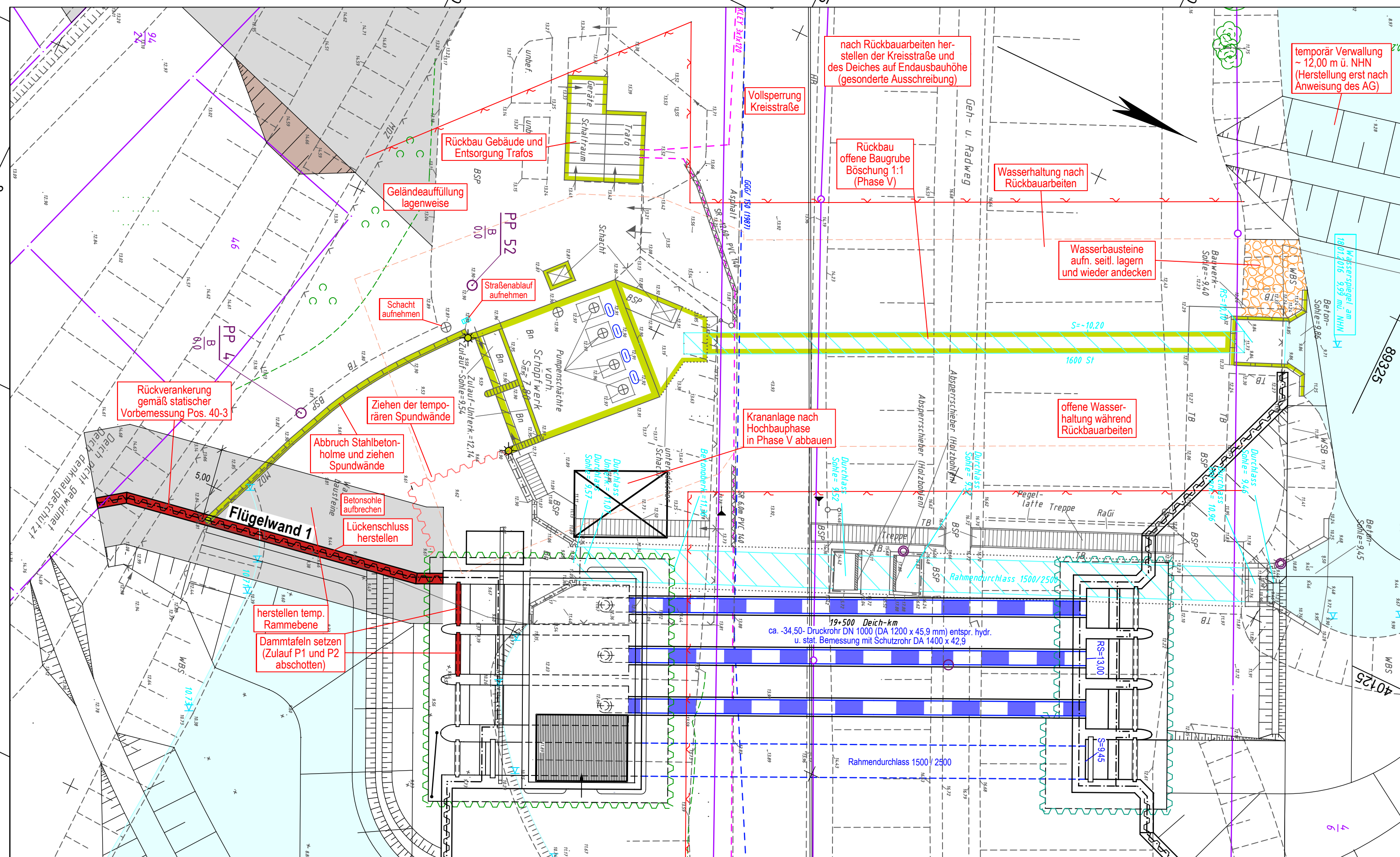

y = 32640181.94  
x = 5889248.27

y = 401036.50  
x = 89342.93

**LEGENDE - Bauablauf Planung Phase V**

	Abbruch / Rückbau		offene Baugrube Böschung 1 : 1
	Wasserbausteine aufn. seitt. lagern und wieder andecken		temporäre Rammebenen, Schottertragschicht, d=0,30 m auf Vlies
	Flügelwand 1		Bauzaun / Zaun / Geländer
	temporäre Spundwand ziehen		

**LEGENDE - Grundplan Vermessung (inkl. vorh. Ver- und Entsorgungsleitungen)**

	Trig. Punkt		Gasschieber		Leuchte		HB	Beton-Hochbord
	Polygonpunkt		Schachtdeckel		Holzmast		TB	Beton-Tiefbord
	Mauerbolzen		Straßenablauf		Stahlbetonmast		EF	Einfassungsstein
	Grenzpunkte		Unterflurhydrant		Busch		Bn	Beton
	Verteilerschrank (S)		Mauer		Grünland		BP	Betonplatten
	Verteilerschrank (F)		Zaun		Schilf		BSP	Betonsteinpflaster
	Merkstein (Gas)		Geländer		Ackerland		WSB	Wasserbausteine
	Merkstein (Wasser)		Schranke		Eingang		GP	Großpflaster
	Wasserschieber		Bodenprobe		Auffahrt		2rR	2-reihige Rinne
	Lichtsignalanlage		Höhe		RGS			Rasengittersteine

**Bemerkung Versorgungsleitungen**  
Für die Vollständigkeit und Genauigkeit der Lage der Leitungen kann nicht garantiert werden. Die genaue Lage und Tiefe der einzelnen Kabel und Leitungen ist bei den jeweiligen Ver- und Entsorgungsträgern zu erfragen und ggf. durch Suchschachtungen im Erdreich festzustellen.

**Bemerkung Kataster**  
Die Grundstücksgrenzen wurden aus der, von der GLL Lüchow am 25.01.2010 per E-Mail (DXF-Datei) übermittelten, automatisierten Liegenschaftskarte (ALK) übernommen.

**Grundplan hergestellt:** INGENIEURBÜRO RAUCHENBERGER GmbH  
Heinz-Kollan-Str. 1, 29451 Dannenberg, Tel. 05861/9995-0, Fax 05861/9995-29, E-Mail: info@IBRauchenberger.de

Aufnahme:	Juni 2016	Bra
bearbeitet:	Juni 2016	Prz
gezeichnet:	Juni 2016	Prz
Kataster:	2010	Prz
Feldvergleich:	Juni 2016	Bra

Höhen beziehen sich auf NHN DHHN92 - Koordinatensystem ETRS89

**Änderungen**

Nr.	Art der Änderung	Dat.	bearb.	ges.
1				
2				
3				

**Blatt**

1	2	3a	3b	4	5	6
---	---	----	----	---	---	---

**Dannenberger Deich- und Wasserverband**

Antrag auf Planfeststellung

**Ersatzneubau  
Siel und Schöpfwerk  
Taubel Elbe**

Lageplan  
Bauablauf Phase V - Rückbau SW

Aufgestellt: ..... Dannenberg ....., den ..... 21.06.2022 .....

Geprüft:

Anlage Nr.	2.5.2	Blatt Nr.	5
Zeichnungsnummer	163-MH-01 2.5.2/5	letzte Änderung	14.04.2022
Blattgröße	645 x 297	Maßstab	1 : 250

Projektbearbeitung in Kooperation:

**INGENIEURBÜRO RAUCHENBERGER GmbH**  
Heinz-Kollan-Str. 1, 29451 Dannenberg, Tel. 05861/9995-0, Fax 05861/9995-29, E-Mail: info@IBRauchenberger.de

bearbeitet:	22.08.2018	Ha
gezeichnet:	22.08.2018	Prz
geprüft:	21.06.2022	Ha