

y = 40033.27
x = 89335.23

y = 40198.69
x = 89384.15

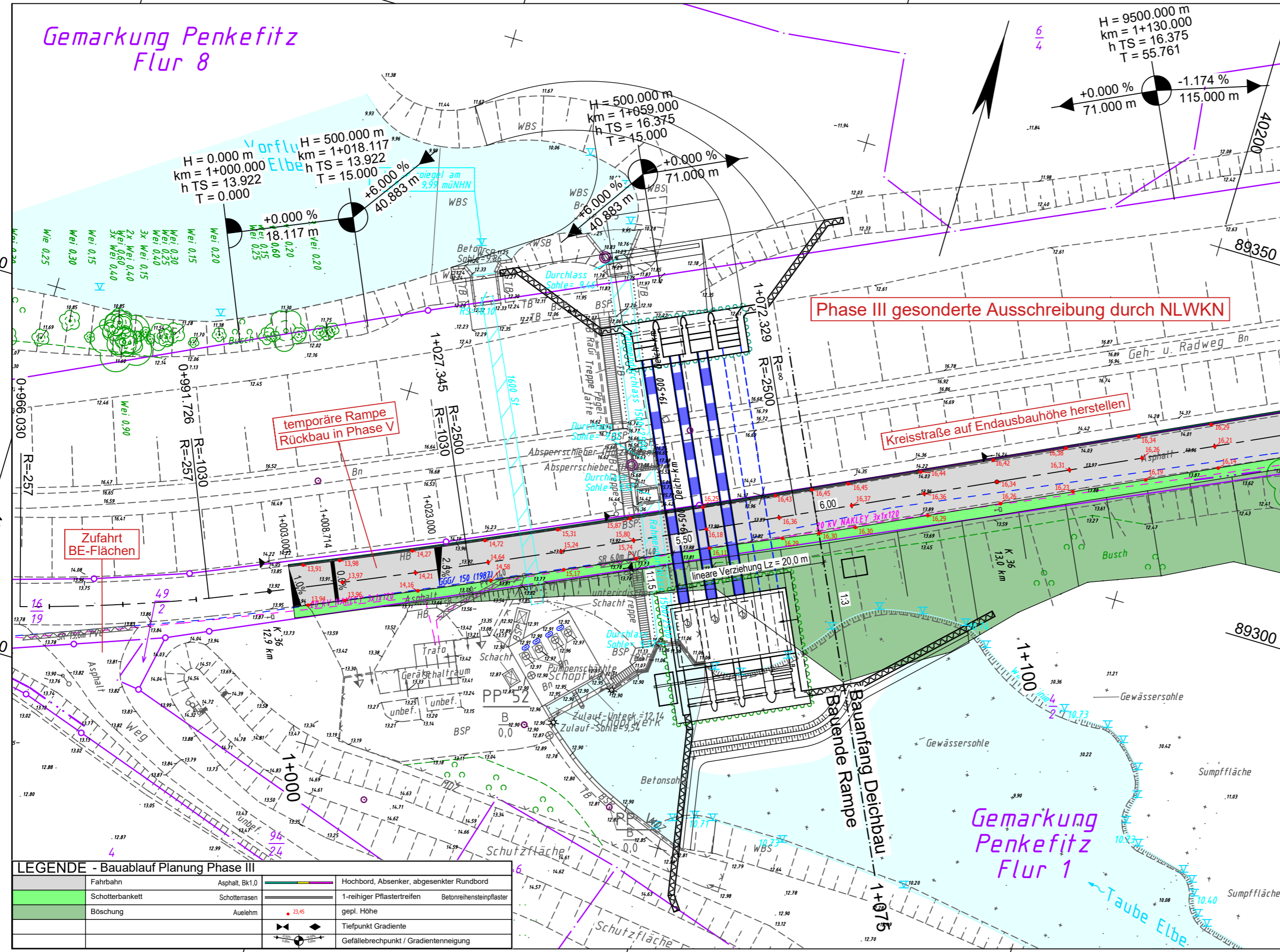

LEGENDE - Bauablauf Planung Phase III

Fahrbahn	Asphalt, Bk1.0	Hochbord, Absenker, abgesenkter Rundbord
Schotterbankett	Schotterrasen	1-reihiger Pflasterstreifen
Böschung	Auelehm	gepl. Höhe
		Tiefpunkt
		Gradienten
		Gefällebrechpunkt / Gradientenneigung

y = 32640069.72
x = 5889212.00

y = 40235.13
x = 89260.93

LEGENDE - Grundplan Vermessung (inkl. vorh. Ver- und Entsorgungsleitungen)

Trig. Punkt	Gasschieber	Leuchte	HB	Beton-Hochbord
Polygonpunkt	Schachdeckel	Holzmast	TB	Beton-Tiefbord
Mauerbolzen	Straßenablauf	Stahlbetonmast	EF	Einfassungsstein
Grenzpunkte	Unterflurhydrant	Busch	Bn	Beton
Verteilerschrank (S)	Mauer	Grünland	BP	Betonplatten
Verteilerschrank (F)	Zaun	Schilf	BSP	Betonsteinpflaster
Merkstein (Gas)	Geländer	Ackerland	WSB	Wasserbausteine
Merkstein (Wasser)	Schranke	Eingang	GP	Großpflaster
Wasserschieber	Bodenprobe	Auffahrt	2rR	2-reihige Rinne
	Lichtsignalanlage	Höhe	RGS	Rasengittersteine

Bemerkung Versorgungsleitungen
Für die Vollständigkeit und Genauigkeit der Lage der Leitungen kann nicht garantiert werden. Die genaue Lage und Tiefe der einzelnen Kabel und Leitungen ist bei den jeweiligen Ver- und Entsorgungsträgern zu erfragen und ggf. durch Suchschachtungen im Erdreich festzustellen.

Bemerkung Kataster
Die Grundstücksgrenzen wurden aus der, von der GLL Lüchow am 25.01.2010 per E-Mail (DXF-Datei) übermittelten, automatisierten Liegenschaftskarte (ALK) übernommen.

Grundplan hergestellt:

INGENIEURBÜRO RAUCHENBERGER GmbH	Aufnahme:	Juni 2016	Bra	Ergänzungen:
	bearbeitet:	Juni 2016	Prz	
	gezeichnet:	Juni 2016	Prz	
	Kataster:	2010	Prz	
	Feldvergleich:	Juni 2016	Bra	

Höhen beziehen sich auf NHN DHHN92 - Koordinatensystem ETRS89

Änderungen

Nr.	Art der Änderung	Dat.	bearb.	ges.
1				
2				
3				

Blatt: 1 2 3a 3b 4 5 6

Dannenberger Deich- und Wasserverband

Antrag auf Planfeststellung	Anlage Nr. 2.5.2	Blatt Nr. 3a
Zeichnungsnummer 163-MH-01 2.5.2/3a	letzte Änderung 14.04.2022	
Blattgröße 570 x 297	Maßstab 1 : 500	
Lageplan Bauablauf Phase III - Deich / Kreisstraße		

Aufgestellt:Dannenberg....., den 21.06.2022

Geprüft:

Projektbearbeitung in Kooperation:

INGENIEURBÜRO RAUCHENBERGER GmbH

Heinz-Kollan-Str. 1, 29451 Dannenberg, Tel. 05861/9995-0
Fax. 05861/9995-29, E-Mail: info@IBRauchenberger.de

	Datum	Zeichen
bearbeitet:	22.08.2018	Ha
gezeichnet:	22.08.2018	Prz
geprüft:	21.06.2022	Ha