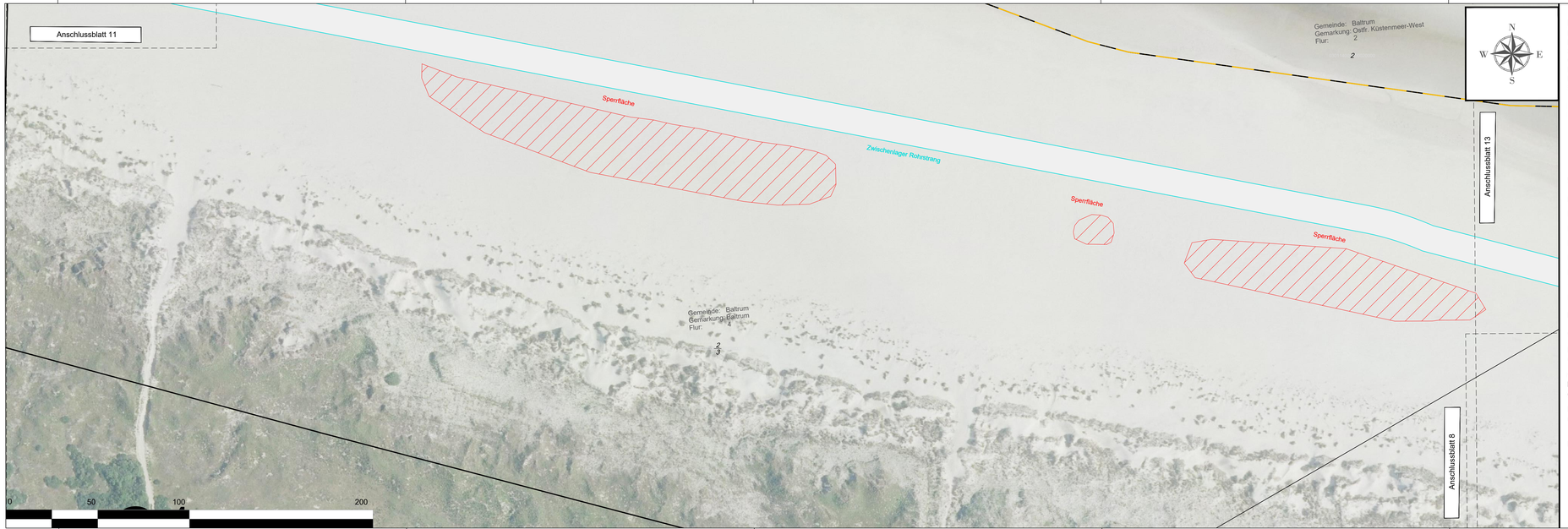

Legende:

- Land
- Kreis
- Stadt/Gem.
- Gemarkung
- Flur
- Flurstück
- Schutzgebiet
- Freileitung
- Richtfunk
- Kabel

gepl. Kabeltrassen:

- NOR-9-3
- NOR-9-2
- NOR-12-1 (nachrichtlich)
- NOR-11-2 (nachrichtlich)
- NOR-13-1 (nachrichtlich)
- Ein-/ Austrittspunkt HDD
- Rückspülleitung
- Bestandsaufschlusspunkte
- geplante Aufschlusspunkte
- Bestandsdruckson-dierungspunkte
- temporäre Flächeninanspruchnahme (Arbeitsbereich)
- Baustraße (befestigt)
- Rohrbaufläche

Übersichtsplan

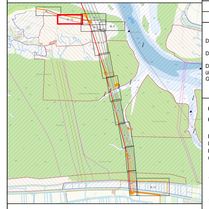

Referenz-Dokumente

Dok. Titel:	Dok. ID:

Die Planunterlagen sind nicht zur Bauausführung freigegeben!

Diese Dokument ist Eigentum des Auftraggebers und urheberrechtlich geschützt.

Die vom Planverfasser ermittelten Fremdantragen wurden in die Planunterlagen übernommen. Der Planverfasser übernimmt jedoch keine Gewähr für die Genauigkeit und Vollständigkeit der Angaben.

Quellenangaben:
Geodetic Parameters

Ellipsoid	: WGS84 UTM Zone 32N	False Easting	: 500000.00
Latitude of Origin : 0.00°		False Northing	: 0.000
Projection	: Transverse Mercator	Scale Factor (CM) : 0.9996	
Central Meridian : 9.00°			

Aufgestellt:

Bayreuth, den 30.06.2023
TenneT Offshore GmbH

NOR-9-2
±525 kV-HGÜ-Offshore-Netzanbindungssystem
Teilabschnitt Seetrasse Küstenmeer
12 sm-Grenze bis Anlandungspunkt Dornumergrode

Planfeststellungsantrag

Anlage 3.3.1

Lageplan HDD
Baltrum

Rev.:	Rev. Datum:	Planungsstand / Änderung:	erstellt:	geprüft:	freigegeben:	geprüft:	freigegeben:
			TH, 29.05.2023	BS, 29.05.2023	BS, 29.05.2023	RS, 29.05.2023	MH, 29.05.2023
			Planersteller			Vorhabenträgerin	

Maßstab:	1: 1.000	Blattnr.:	10 / 13		
9k-Dok.-ID:		KBS:	UTM 32	DIN / B x H:	1189 x 297
Ersteller-ID:		KBS-EPSG:		20-0263_3-04-02_GP_20230426.dwg	

Planersteller:

MOLL-prd GmbH & Co. KG
Weststraße 2
D-57392 Schmallenberg

Vorhabenträgerin/Eigentümerin der Zeichnung:

TenneT Offshore GmbH
Bernecker Str.70
95448 Bayreuth