Bohrungslänge ca. 1706 m

Längsprofil Baltrum

Schnitt wurde über HDD 5 erzeugt!

Stationierung LS [km + m]	0.00	36.58	100.00	186.58	200.00	300.00	400.00	500.00	600.00	700.00	800.00	900.00	1000.00	1100.00	1200.00	1300.00	1400.00	1500.00	1594.37	1600.00	1647.87	1700.00	1706.51	Stationierung LS [km + m]
Geländehöhe [m ü. NHN]	-0.4	0.0	0.6	-0.7	-0.6	-0.0	-1.1	-1.5	-1.9	-2.2	-3.1	-2.8	-2.3	-4.1	-2.3	-2.2	-2.8	-2.8	-6.2	-9.6	-8.8	-6.2	-2.5	Geländehöhe [m ü. NHN]
Gradientenhöhe [m ü. NHN]	-0.5	-0.7	-26.4	-31.5	-26.9	-24.4	-25.3	-24.9	-25.3	-26.7	-26.1	-26.5	-27.3	-27.7	-26.1	-26.6	-31.7	-31.8	-28.4	-30.7	-28.1	-6.8	-2.5	Gradientenhöhe [m ü. NHN]
Überdeckung [m]	0.00	4.8	25.8	26.9	24.8	25.3	24.8	26.0	27.4	29.8	29.0	29.7	29.6	31.8	31.0	31.7	31.8	31.8	30.6	30.7	34.9	7.4	0.00	Überdeckung [m]
Profil Haltungslänge dX [m]		R = ∞	R = 500 m								R = ∞									R = 300 m		R = ∞		Profil Haltungslänge dX [m]

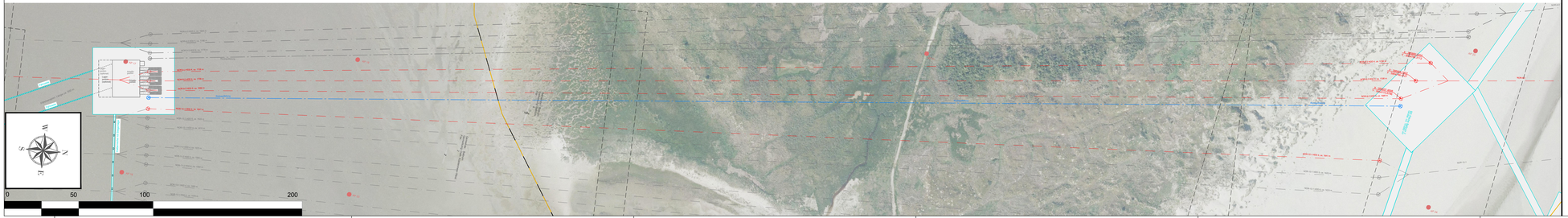

Legende:

- Land
- Kreis
- Stadt/Gem.
- Gemarkung
- Flur
- Flurstück
- Schutzgebiet
- Freileitung
- Richtfunk
- Kabel

gepl. Kabeltrassen:

- NOR-9-3
- NOR-9-2
- NOR-12-1 (nachrichtlich)
- NOR-11-2 (nachrichtlich)
- NOR-13-1 (nachrichtlich)
- Ein-/ Austrittspunkt HDD
- Rückspülleitung
- Bestandsaufschlusspunkte
- geplante Aufschlusspunkte
- Bestandsdruckson-dierungspunkte
- temporäre Flächeninanspruchnahme (Arbeitsbereich)

Übersichtsplan

Referenz-Dokumente

Dok. Titel:	Dok. ID:

Quellenangaben:
Geodetic Parameters

Ellipsoid	WGS84 UTM Zone 32N	False Easting	500000.00
Latitude of Origin : 0.00°		False Northing	0.000
Projection	Transverse Mercator	Scale Factor (CM) : 0.9996	
Central Meridian : 9.00°			

Aufgestellt:

Bayreuth, den 30.06.2023

TenneT Offshore GmbH

NOR-9-2
±525 kV-HGÜ-Offshore-Netzanbindungssystem
Teilabschnitt Seetrasse Küstenmeer
12 sm-Grenze bis Anlandungspunkt Dornumergrode

Planfeststellungsantrag

Anlage 3.3.1

Lage- und Profilplan HDD
Baltrum

Rev.:	Rev.-Datum:	Planungsstand / Änderung:	erstellt:	geprüft:	freigegeben:	geprüft:	freigegeben:
			TH, 29.05.2023	RS, 29.05.2023	BS, 29.05.2023	RS, 29.05.2023	MH, 29.05.2023
			Planersteller			Vorhabenträgerin	

Maßstab:	1: 2.000	Blattnr.:	1 / 11		
Ik-Dok.-ID:		KBS:	UTM 32	DIN / B x H:	1394 x 297
Ersteller-ID:		KBS-EPSG:			20-0263_3-04-02_GP_20230516.dwg

Planersteller:

MOLL-prd GmbH & Co. KG
Weststraße 2
D-57392 Schmallenberg

Vorhabenträger/Eigentümerin der Zeichnung:

TenneT Offshore GmbH
Bernecker Str.70
95448 Bayreuth