

27
WA1-2

-308.1-

28
T-2

-310.0-

29 (best.)
WA Diff +0

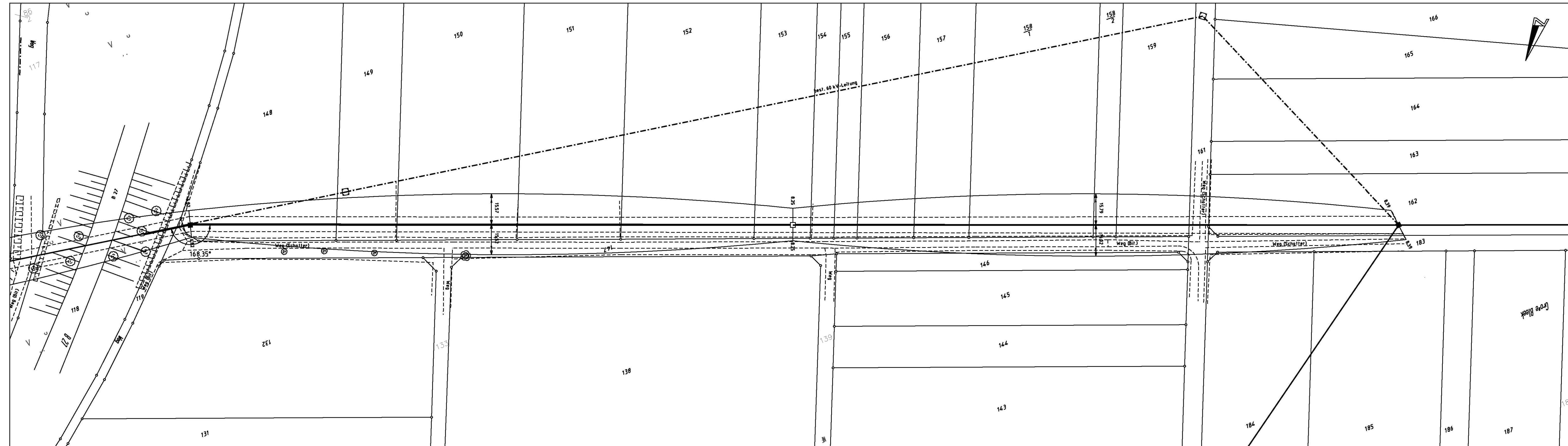

Gemarkung Hattorf
Flur 51



Lageplan

110-kV-Leitung
UW Pöhle - UW Kalefeld

Blatt Nr. : 9
Mast-Nr.: 27 bis Mast-Nr.: 29

Kreis : Osterode am Harz
Gemeinde : Hattorf
Gemarkung : Hattorf
Flur : 51

Maßstab : Länge 1: 1000

Änderungsvermerk:

a) Katasteränderungen eingetragen, 25.02.19, Bra./L.TB

	Datum	Name
Tachymetrische Aufnahme	10/2005	Kern (GA)
Gezeichnet	09/2006	Balsen (GA)
Mastausstellung		
Geprüft		



LTB Leitungsbau GmbH
Martener Straße 525
44379 Dortmund

Blatt Nr. 9