

24
WA2-2

25
WA2-6

Flur 5

-241.1-

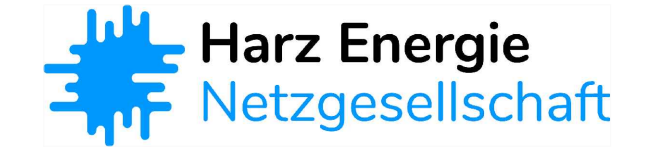

Lageplan

110-kV-Leitung
UW Pöhlde - UW Kalefeld

Blatt Nr. : 7
Mast-Nr.: 24 bis Mast-Nr.: 25

Kreis : Osterode am Harz
Gemeinde : Pöhlde
Gemarkung : Pöhlde
Flur : 4, 5

Maßstab : Länge 1: 1000

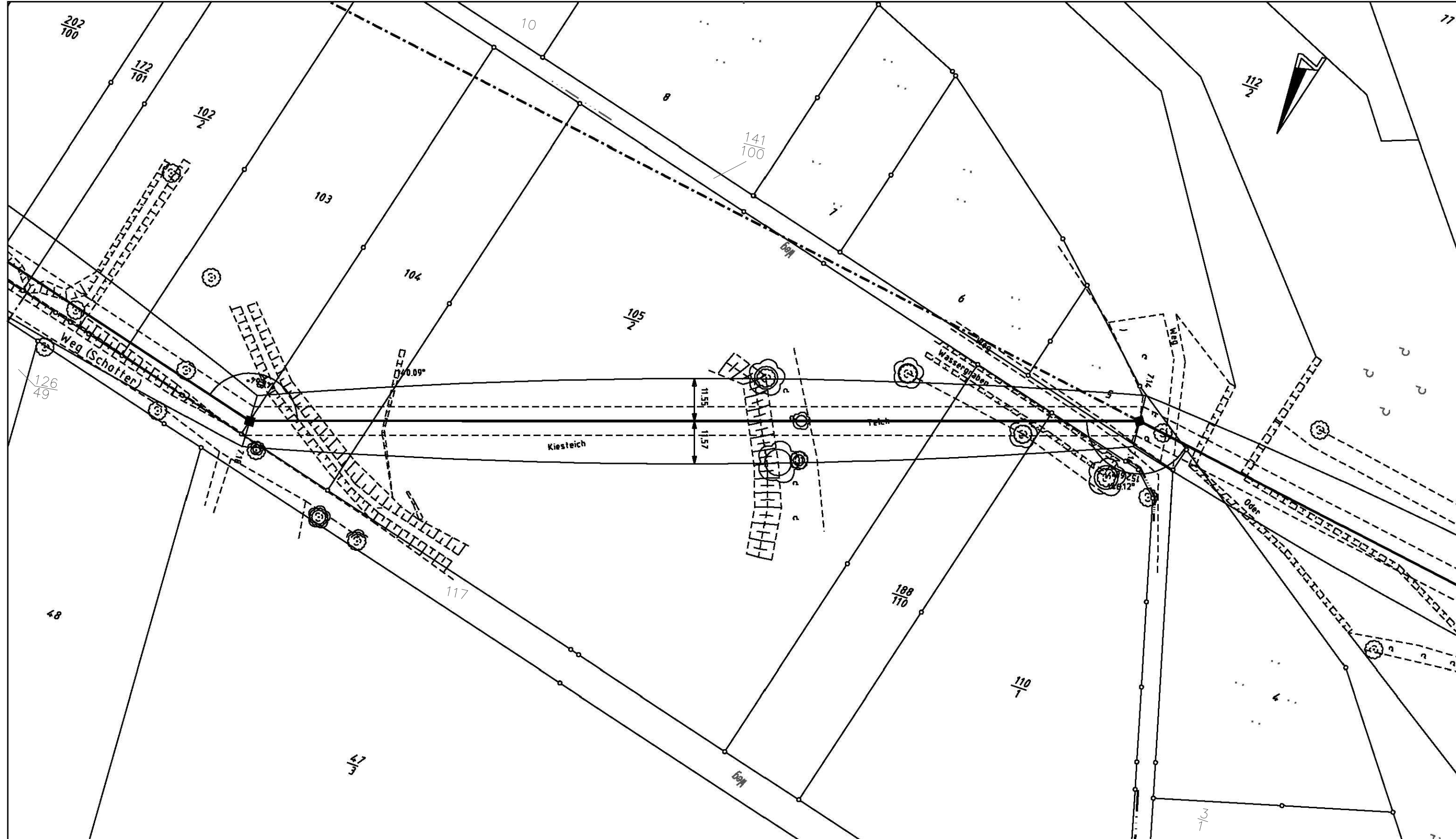

Gemarkung Pöhlde
Flur 4

Änderungsvermerk:

a) Katasteränderungen eingetragen, 25.02.19, Bra./LTB

	Datum	Name
Tachymetrische Aufnahme	10/2005	Korn (GA)
Gezeichnet	02/2006	Balsen (GA)
Mastausstellung		
Geprüft		



LTB Leitungsbau GmbH
Martener Straße 525
44379 Dortmund

Blatt Nr. 7