

# Lageplan

110-kV-Leitung  
 UW Pöhde - UW Kalefeld

Blatt Nr. : 6  
 Mast-Nr.: 22 bis Mast-Nr.: 24

Kreis : Osterode am Harz  
 Gemeinde : Pöhde  
 Gemarkung : Pöhde  
 Flur : 4

Maßstab : Länge 1: 1000

Änderungsvermerk:

a) Katasteränderungen eingetragen, 25.02.19, Bra./LTB

Datum	Name
Tachymetrische Aufnahme 10/2005	Korn (GA)
Gezeichnet 02/2006	Balsen (GA)
Mastausstellung	
Geprüft	

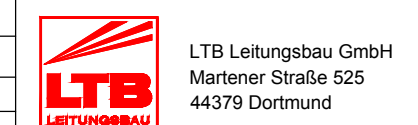

Blatt Nr. 6

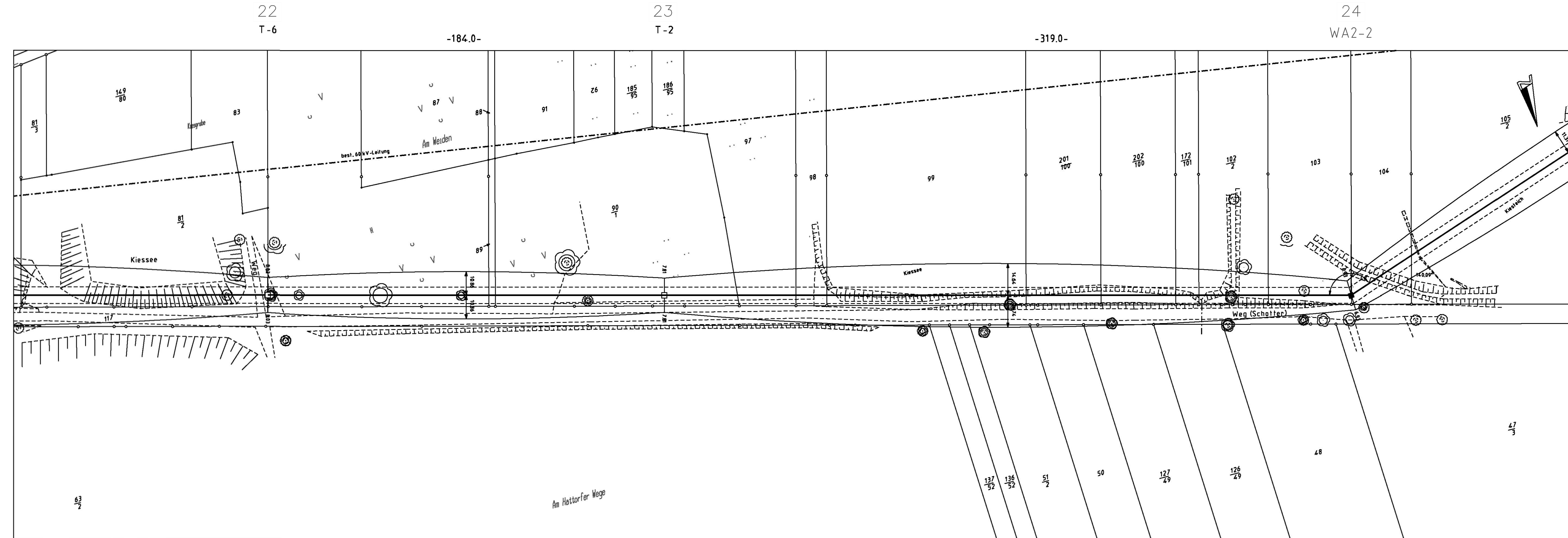

Gemarkung Pöhde  
 Flur 4