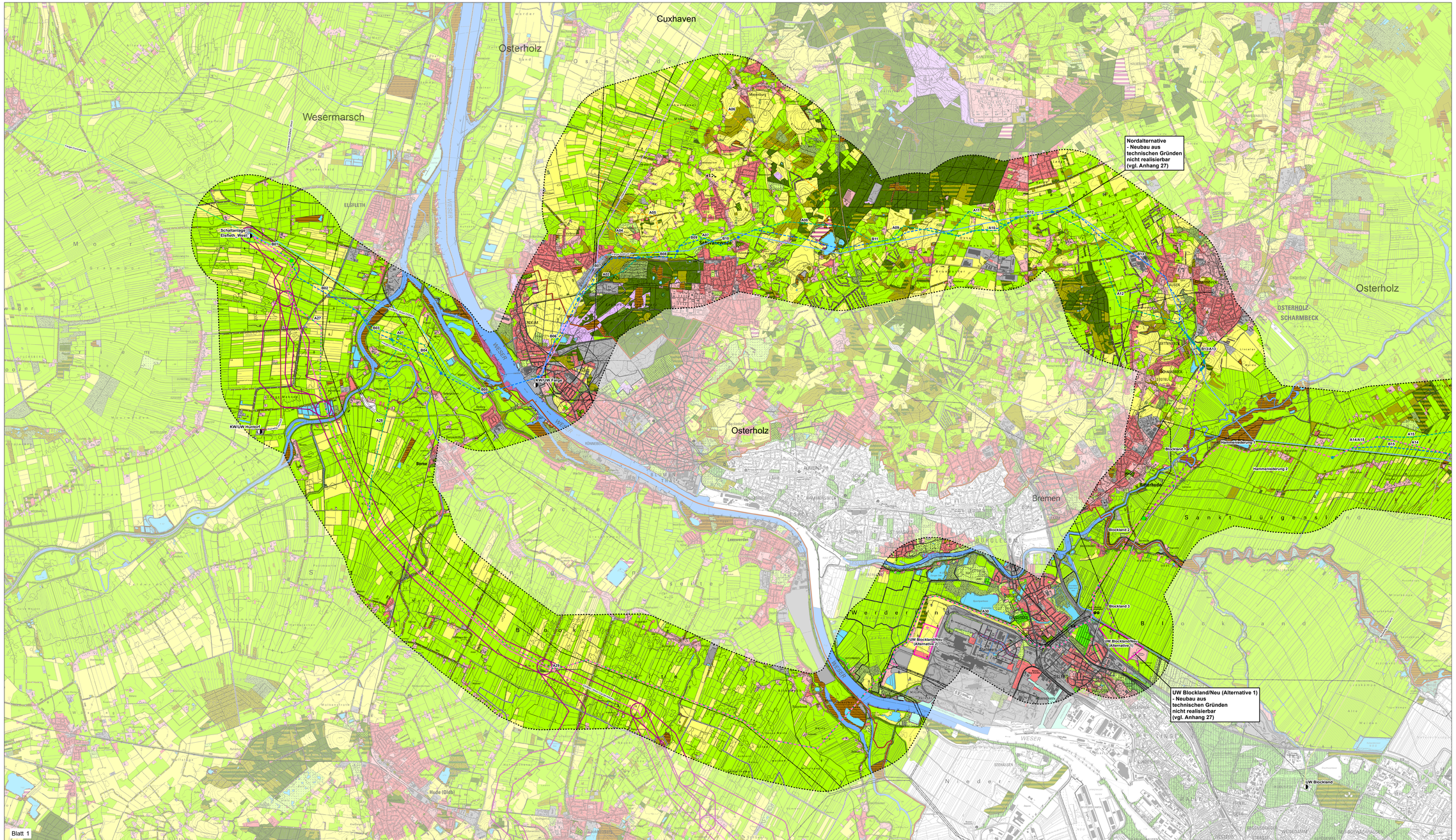

Schutzgut Tiere, Pflanzen und die biologische Vielfalt - Nutzungstypen

Nutzungstypen nach Basis DLM (NDS), ALKIS (HB) und FNP (HB) * *)

Siedlungs-, Verkehrs- und Industrieflächen

- Wohnbaufläche
- Fläche besonderer funktionaler Prägung/Gemischte Nutzung
- Bauwerk oder Anlage für Sport, Freizeit und Erholung
- Grünanlagen
- Gartenbauland, Kleingartengebiet
- Friedhof
- Verkehr, Industrie und Gewerbe
- Tagebau, Grube, Steinbruch
- Halde

Landwirtschaftlich genutzte Flächen

- Grünland
- Acker
- Baumschule, Gärtnerei
- Obst- und Nussplantage
- Streuobstwiese
- Streuobstwiese

Offenlandbiotope und vegetationslose Flächen

- Naturnahe Fläche
- Moor
- Heide
- Ruderalfluren
- Besondere Vegetationsmerkmale - Gras
- Besondere Vegetationsmerkmale - Röhricht Schilf
- Sumpf
- Gewässerbegleitfläche
- Brachland
- Vegetationslose Fläche
- Vegetationslose Fläche, gewässerbegleitend
- Fels, Steine, Schotter, Sand

Gewässer

- Stehendes Gewässer
- Fließgewässer
- Hafenbecken
- Wattflächen

Wälder

- Laub- und Nadelwald
- Laubwald
- Nadelwald

Gehölzbiotope

- Gehölz/Gebüsch
- Laub- und Nadelgehölz
- Laubgehölz
- Nadelgehölz
- Nadelbaum
- Laubbaum
- Hecke
- Baumreihe aus Laubbäumen
- Baumreihe aus Nadelbäumen
- Baumreihe aus Laub- und Nadelbäumen

Vorhaben - Untersuchungsraum

- Untersuchungszone 3 (1:500 m beidseits des Korridormittelachsen, einschließlich der potenziellen Standorfflächen)

Vorhaben - Trassierung

- Bestandstrasse Trasse (BXX: Nummer des Trassensegments)
- Trassenalternative (AXX: Nummer der Trassenalternative)
- Bestand/Alternative (BXX/AXX: Nummer des Trassensegments/der Trassenalternative)
- Trassenalternative - Abzweig Blockland
- Trassenalternative - Hammniederung
- Gemäß § 15 ROG nicht in Betracht kommende Trassenalternative (AXX: Nummer der Trassenalternative)
- Vorzugstrasse (Nummer des Trassensegments/der Trassenalternative)
- Start-/Endpunkt der Nordalternative
- Start-/Endpunkte der Trassensegmente
- Start-/Endpunkte der Trassenalternativen

Vorhaben - Umspannwerke

- Potenzielle Standorte für ein neues Umspannwerk

Verwaltungsgrenzen

- Landesgrenze Bremen
- Landkreisgrenzen Niedersachsen

Bestandsleitungen TenneT

- Abzweig Blockland
- Abzweig Farge
- Abzweig Huntorf
- Elsfleth_West-Dodern
- Elsfleth_West-Ganderkesee
- Farge-Conneforde
- Farge-Sottrum
- Landesbergen-Sottrum
- Sottrum-Dodern
- Unterweser-Dollern
- Unterweser-Elsfleth_West

Netzverknüpfungspunkte

- Netzverknüpfungspunkte (KW = Kraftwerk / UW = Umspannwerk)

Nachrichtlich * *)

- 110-kV-Leitungen
- Geplante Trasse der B74n (Einfwurfplanung NLSBV)
- Trassenkorridor Elsfleth_West-Ganderkesee, 400 m Gesamtbreite (Vorläufige Planung vom 14.02.2023)

Datengrundlage
* Basis-DLM (2021), ALKIS (2021)
* * schriftl. Mitteilung NLSBV (Niedersächsische Landesbehörde für Straßenbau und Verkehr) vom 07.07.2022
* Flächennutzungsplan Bremen, Fortschreibung, Bearbeitungsstand 01.10.2021

Blattübersicht

Nr.	Art der Änderung	Datum	Name

Planverfasser

BAADER KONZEPT

Baader Konzept GmbH
Businesszentrum Winsen
Lührfeld 26
21423 Winsen (Luhe)

	Datum	Name
bearbeitet	15.06.2023	CoH
gezeichnet	15.06.2023	CoH
geprüft	15.06.2023	JaN

Auftraggeber

TENNET

Bernecker Straße 70
95448 Bayreuth

Bayreuth, den 15.06.2023

C. UVP - Bericht

Projekt

380 kV-Leitung Conneforde - Samtgemeinde Sottrum, Teilabschnitt Elsfleth_West - Samtgemeinde Sottrum, einschließlich Neubau eines Umspannwerks im Bereich der Samtgemeinde Sottrum (BBPIG-Vorhaben Nr. 56/NEP-P119)

Anhang Nr. **14**

Blatt Nr. **1 / 2**

Planinhalt

UVP - Bericht Schutzgut Tiere, Pflanzen, Biologische Vielfalt - Nutzungstypen

Maßstabsleiste: 0 0,5 1 2 Kilometer

Maßstab: 1:25.000

N

Kartengrundlage DTK25: Auszug aus den Geodaten des Landesamtes für Geoinformation und Landesvermessung Niedersachsen (LGLN) 2021

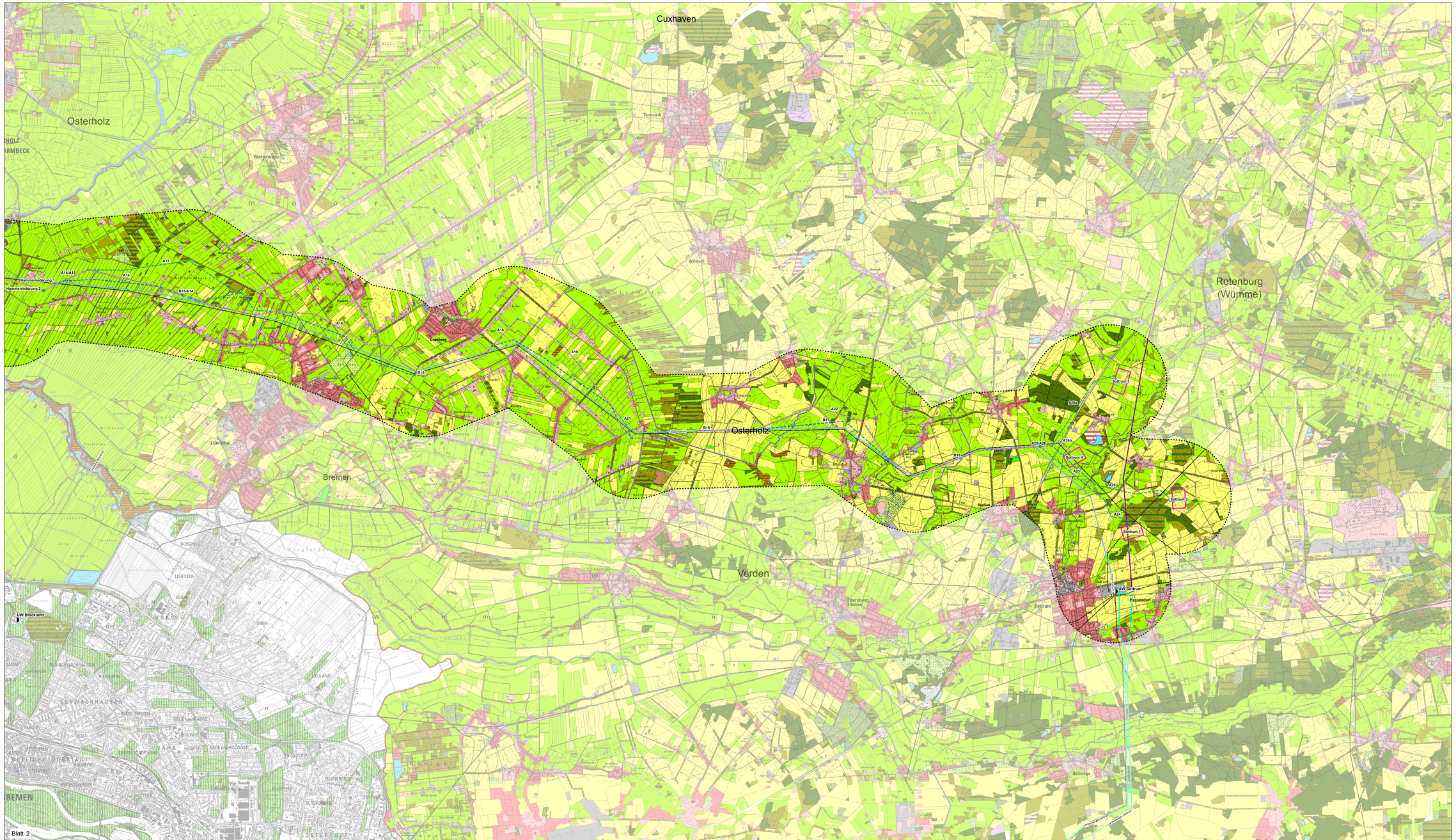

Schutzgut Tiere, Pflanzen und die biologische Vielfalt - Nutzungstypen

Nutzungstypen nach Basis DLM (NDS), ALKIS (HB) und FNP (HB) * *)

Siedlungs-, Verkehrs- und Industrieflächen

- Wohnbaufläche
- Fläche besonderer funktionaler Prägung/Gemischte Nutzung
- Bauwerk oder Anlage für Sport, Freizeit und Erholung
- Grünanlagen
- Gartenbauland, Kleingartengebiet
- Friedhof
- Verkehr, Industrie und Gewerbe
- Tagebau, Grube , Steinbruch
- Halde

Landwirtschaftlich genutzte Flächen

- Grünland
- Acker
- Baumschule, Gärtnerei
- Obst- und Nussplantage
- Streuobstwiese
- Streudobstwiese

Offenlandbiotope und vegetationslose Flächen

- Naturnahe Fläche
- Moor
- Heide
- Ruderalfluren
- Besondere Vegetationsmerkmale - Gras
- Besondere Vegetationsmerkmale - Röhricht Schilf
- Sumpf
- Gewässerbegleitfläche
- Brachland
- Vegetationslose Fläche
- Vegetationslose Fläche, gewässerbegleitend
- Fels, Steine, Schotter, Sand

Gewässer

- Stehendes Gewässer
- Fließgewässer
- Hafenbecken
- Watt/flächen

Wälder

- Laub-und Nadelwald
- Laubwald
- Nadelwald

Gehölzbiotope

- Gehölz/Gebüsch
- Laub- und Nadelgehölz
- Laubgehölz
- Nadelgehölz
- Nadelbaum
- Laubbaum
- Hecke
- Baumreihe aus Laubbäumen
- Baumreihe aus Nadelbäumen
- Baumreihe aus Laub-und Nadelbäumen

Vorhaben - Untersuchungsraum

- Untersuchungsraum 3 (1:500 in beidseits des Korridormittelachsen, einschließlich der potenziellen Standorfflächen)

Vorhaben - Trassierung

- Bestandstrasse Trasse (BXX: Nummer des Trassensegments)
- Trassenalternative (AXX: Nummer der Trassenalternative)
- Bestand/Alternative (BXX/AXX: Nummer des Trassensegments/der Trassenalternative)
- Trassenalternative - Abzweig Blockland
- Trassenalternative - Hammeniederung
- Gemäß § 15 ROG nicht in Betracht kommende Trassenalternative (AXX: Nummer der Trassenalternative)
- Vorzugstrasse (Nummer des Trassensegments/der Trassenalternative)
- Start-/Endpunkt der Nordalternative
- Start-/Endpunkte der Trassensegmente
- Start-/Endpunkte der Trassenalternativen

Vorhaben - Umspannwerke

- Potenzielle Standorte für ein neues Umspannwerk

Verwaltungsgrenzen

- Landesgrenze Bremen
- Landkreisgrenzen Niedersachsen

Bestandsleitungen TenneT

- Abzweig Blockland
- Abzweig Farge
- Abzweig Huntorf
- Elsfleth_West-Dollern
- Elsfleth_West-Ganderkesee
- Farge-Conneforde
- Farge-Sottrum
- Landesbergen-Sottrum
- Sottrum-Dollern
- Unterweser-Dollern
- Unterweser-Elsfleth_West

Netzverknüpfungspunkte

- Netzverknüpfungspunkte (KW = Kraftwerk / UW = Umspannwerk)

Nachrichtlich * *)

- 110-kV-Leitungen
- Geplante Trasse der B74n (Einfwurfplanung NLSBV)
- Trassenkorridor Elsfleth_West-Ganderkesee, 400 m Gesamtbreite (Vorläufige Planung vom 14.02.2023)

Datengrundlage

* Basis-DLM (2021), ALKIS (2021)
* schriftl. Mitteilung NLSBV (Niedersächsische Landesbehörde für Straßenbau und Verkehr) vom 07.07.2022
* Flächennutzungsplan Bremen, Fortschreibung, Bearbeitungsstand 01.10.2021

Blattübersicht

Nr.	Art der Änderung	Datum	Name

Planverfasser

BAADER KONZEPT

Baader Konzept GmbH
Businesszentrum Winsen
Lüneburg 26
21423 Winsen (Luhe)

	Datum	Name
bearbeitet	15.06.2023	CoH
gezeichnet	15.06.2023	CoH
geprüft	15.06.2023	JaN

Auftraggeber

TENNET

Bernecker Straße 70
95448 Bayreuth

Bayreuth, den 15.06.2023

C. UVP - Bericht

Projekt

380 kV-Leitung Conneforde - Samtgemeinde Sottrum, Teilabschnitt Elsfleth_West - Samtgemeinde Sottrum, einschließlich Neubau eines Umspannwerks im Bereich der Samtgemeinde Sottrum (BBPG-Vorhaben Nr. 56/NEP-P119)

Anhang Nr. **14**

Blatt Nr. **2 / 2**

Planinhalt

UVP - Bericht Schutzgut Tiere, Pflanzen, Biologische Vielfalt - Nutzungstypen

Maßstabsleiste — Maßstab

0 0,5 1 2 Kilometer — 1:25.000

N

Kartengrundlage DTK25: Auszug aus den Geodaten des Landesamtes für Geoinformation und Landesvermessung Niedersachsen (LGLN) 2021