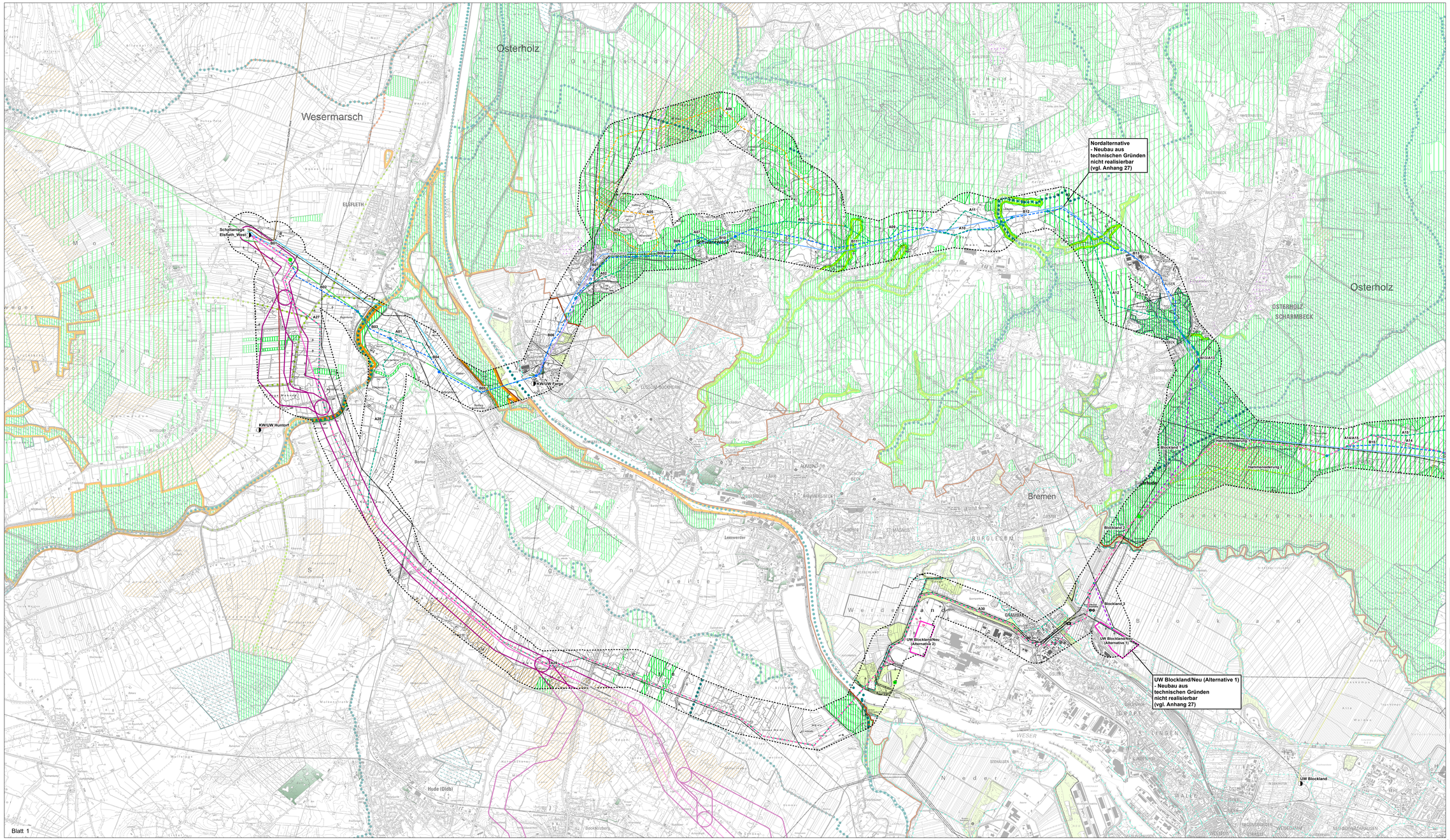

Natur und Landschaft, Natura 2000, Freiraumfunktion, Torferhaltung

Natur und Landschaft * *

- Vorranggebiet: Natur und Landschaft (punktuell)
- Vorbehaltsgebiet: Natur und Landschaft (linienhaft)
- Vorranggebiet: Biotopverbund (linienhaft)
- Vorranggebiet Natura 2000 (flächenhaft)
- Vorranggebiet: Natura 2000 (linienhaft)
- Vorranggebiet: Biotopverbund (flächenhaft)
- Vorranggebiet: Natur und Landschaft (flächenhaft)
- Vorbehaltsgebiet: Natur und Landschaft (flächenhaft)

Freiraumfunktion * *

- Vorranggebiet Freiraumfunktionen
- Vorbehaltsgebiet Freiraumfunktionen
- Sinnfremde Freiflächen

Torferhaltung *

- Vorranggebiet Torferhaltung

Freiflächen der freien Hansestadt Bremen *

- Grünverbindungen
- Naturbelassene Flächen

Vorhaben - Korridore

- Untersuchungszone 1 (500 m beidseits der Korridormittelachsen, einschließlich der potenziellen Standortflächen)

Vorhaben - Trassierung

- Bestandsnahe Trasse (BXX: Nummer des Trassensegments)
- Trassenalternative (AXX: Nummer der Trassenalternative)
- Bestand/Alternative (BXX/AXX: Nummer des Trassensegments/der Trassenalternative)
- Trassenalternative - Abzweig Blockland
- Trassenalternative - Hammeniederung
- Gemäß § 15 ROG nicht in Betracht kommende Trassenalternative (AXX: Nummer der Trassenalternative)
- Vorzugstrasse (BXX/AXX: Nummer des Trassensegments/Trassenalternative)
- Start-/Endpunkt der Nordalternative
- Start-/Endpunkte der Trassenalternativen
- Start-/Endpunkte der Trassensegmente

Vorhaben - Umspannwerke

- Potenzielle Standorte für ein neues Umspannwerk

Verwaltungsgrenzen

- Landesgrenze Bremen
- Landkreisgrenzen Niedersachsen

Bestandsleitungen Tenne7

- Abzweig Blockland
- Abzweig Farge
- Abzweig Huntorf
- Elsfleth_West-Dollern
- Elsfleth_West-Gandersesse
- Farge-Conneforde
- Farge-Sottrum
- Landesbergen-Sottrum
- Sottrum-Dollern
- Unterweser-Dollern
- Unterweser-Elsfleth_West

Netzverknüpfungspunkte

- Netzverknüpfungspunkte (KW = Kraftwerk / UW = Umspannwerk)

Nachrichtlich * *

- 110-kV-Leitungen
- Geplante Trasse der B74n (Entwurfsplanung NLSBV)
- Trassenkorridor Elsfleth_West-Gandersesse, 400 kV-Leitung (Vorläufige Planung vom 14.02.2023)

Datengrundlage
Basis-DLM (2021), ALKIS (2021)
* schriftl. Mitteilung NLSBV (Niedersächsische Landesbehörde für Straßenbau und Verkehr) vom 07.07.2022
* Landes-Raumordnungsprogramm Niedersachsen 2022
* Regionale Raumordnungsprogramme
- Landkreis Osterholz 2011
- Landkreis Verden 2016 (unter Berücksichtigung der 1. Änderung des RROP 21.08.2021 & 1. Entwurf 2. Änderung des RROP 21.08.2022)
- Landkreis Wesermarsch 2010
- Landkreis Rotenburg (Wümme) 2020
* Flächennutzungsplan Bremen, Fortschreibung, Bearbeitungsstand 01.10.2021

Blattübersicht

Nr.	Art der Änderung	Datum	Name

Planverfasser

BAADER KONZEPT

Baader Konzept GmbH
Businesscentrum Wriezen
Lötzfeld 26
21423 Wriezen (Luhe)

	Datum	Name
bearbeitet	21.06.2023	CoH
gezeichnet	21.06.2023	CoH
geprüft	21.06.2023	BuM

Auftraggeber

TENNET

Bernecker Straße 70
95448 Bayreuth

Bayreuth, den 21.06.2023

B. Raumverträglichkeitsstudie

Projekt:
380 kV-Leitung Conneforde - Samtgemeinde Sottrum, Teilabschnitt Elsfleth_West - Samtgemeinde Sottrum, einschließlich Neubau eines Umspannwerks im Bereich der Samtgemeinde Sottrum (BBPIG-Vorhaben Nr. 56/NEP-P119)

Anhang Nr.: **4**

Blatt Nr.: **1 / 2**

Planinhalt:
RVS Belang Natur und Landschaft, Natura 2000, Freiraumfunktion, Torferhaltung

Maßstabseinheit: Meter

Maßstab: 1:25.000

0 0,5 1 2 Kilometer

N

Rahmengrundlage DTK25: Auszug aus den Geodaten des Landesamtes für Geoinformation und Landesvermessung Niedersachsen (LGLN) 2021

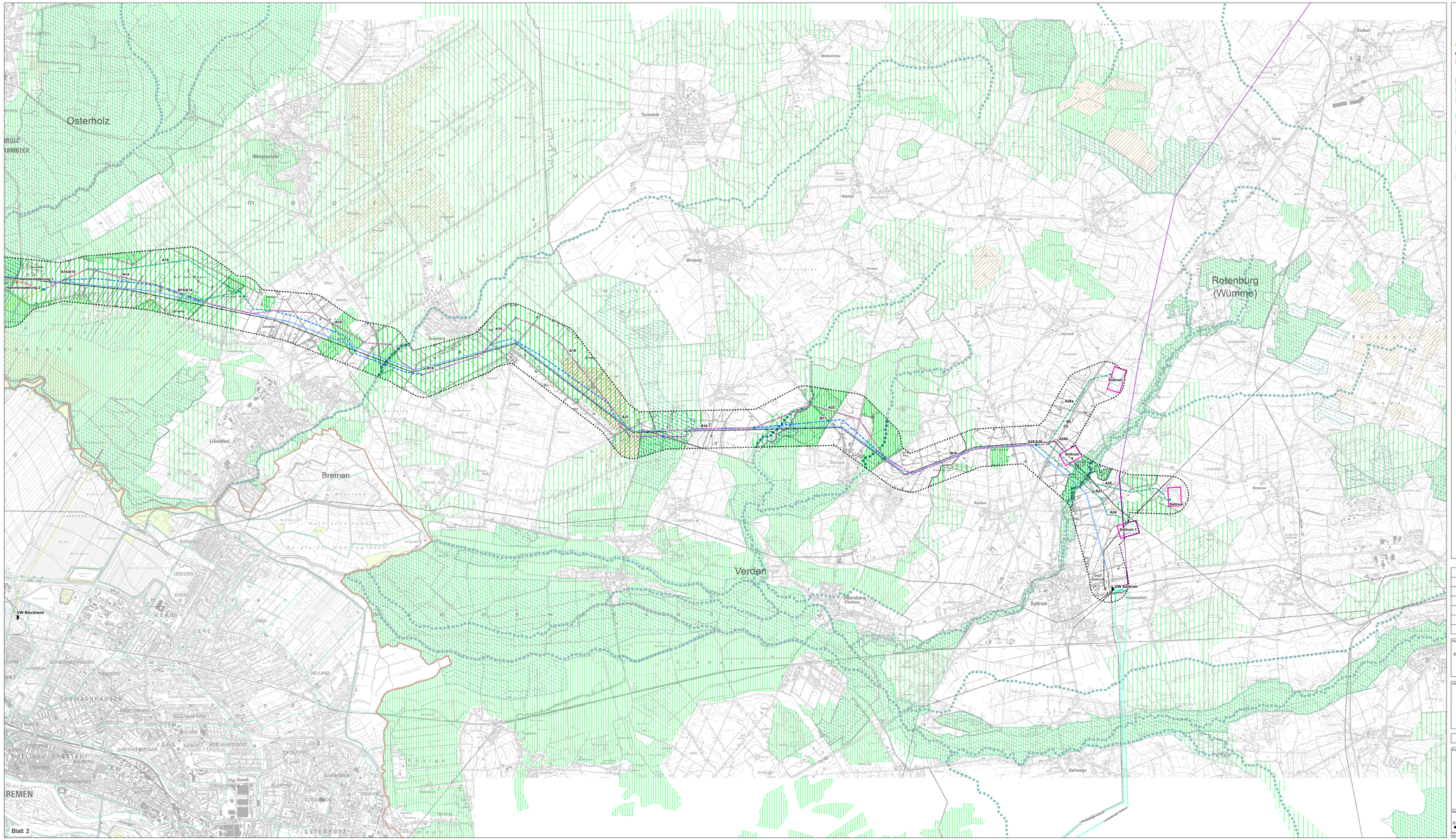

Natur und Landschaft, Natura 2000, Freiraumfunktion, Torferhaltung

Natur und Landschaft * *

- Voraussetzungen Natur und Landschaft (punktuell)
- Vorbehaltsgebiet: Natur und Landschaft (linienhaft)
- Voraussetzungen Biotopverbund (linienhaft)
- Voraussetzungen Natura 2000 (flächenhaft)
- Voraussetzungen Natura 2000 (linienhaft)
- Voraussetzungen Biotopverbund (flächenhaft)
- Voraussetzungen Natur und Landschaft (flächenhaft)
- Vorbehaltsgebiet: Natur und Landschaft (flächenhaft)

Freiraumfunktion * *

- Voraussetzungen Freiraumfunktionen
- Vorbehaltsgebiet Freiraumfunktionen
- Sichtungsnahe Freiflächen

Torferhaltung ?

- Voraussetzungen Torferhaltung

Freiflächen der freien Hansestadt Bremen **

- Grünverbindungen
- Naturbelassene Flächen

Vorhaben - Korridore

- Untersuchungszone 1 (500 m beidseits der Korridormittelachsen, einschließlich der potenziellen Standortflächen)

Vorhaben - Trassierung

- Bestandstrasse Trasse (BXX: Nummer des Trassensegments)
- Trassenalternative (AXX: Nummer der Trassenalternative)
- Bestand/Alternative (BXX/AXX: Nummer des Trassensegments/der Trassenalternative)
- Trassenalternative - Abzweig Blockland
- Trassenalternative - Hammeniederung
- Gemäß § 15 ROG nicht in Betracht kommende Trassenalternative (AXX: Nummer der Trassenalternative)
- Vorzugstrasse (BXX/AXX: Nummer des Trassensegments/Trassenalternative)
- Start-/Endpunkt der Nordalternative
- Start-/Endpunkte der Trassenalternativen
- Start-/Endpunkte der Trassensegmente

Vorhaben - Umspannwerke

- Potenzielle Standorte für ein neues Umspannwerk

Verwaltungsgrenzen

- Landesgrenze Bremen
- Landkreisgrenzen Niedersachsen

Bestandsleitungen TenneT

- Abzweig Blockland
- Abzweig Farge
- Abzweig Huntorf
- Elsfleth_West-Dollern
- Elsfleth_West-Gandersesse
- Farge-Conneforde
- Farge-Sottrum
- Landesbergen-Sottrum
- Sottrum-Dollern
- Unterweser-Dollern
- Unterweser-Elsfleth_West

Netzverknüpfungspunkte

- Netzverknüpfungspunkte (KW = Kraftwerk / UW = Umspannwerk)

Nachrichtlich * *

- 110-kV-Leitungen
- Geplante Trasse der B74n (Entwurfsplanung NLSBV)
- Trassenkorridor Elsfleth_West-Gandersesse, 400 kV Gleichstrom (Vorläufige Planung vom 14.06.2023)

Datengrundlage
- Basis-DLM (2021), ALKIS (2021)
- * schriftl. Mitteilung NLSBV (Niedersächsische Landesbehörde für Straßenbau und Verkehr) vom 07.07.2022
- * Landes-Raumordnungsprogramm Niedersachsen 2022
- * Regionale Raumordnungsprogramme
  - Landkreis Osterholz 2011
  - Landkreis Verden 2016 (unter Berücksichtigung der 1. Änderung des RROP 21.08.2021 & 1. Entwurf 2. Änderung des RROP 21.08.2022)
  - Landkreis Wesermarsch 2018
  - Landkreis Rotenburg (Wümme) 2020
- * Flächennutzungsplan Bremen, Fortschreibung, Bearbeitungsstand 01.10.2021

Blattübersicht

Nr.	Art der Änderung	Datum	Name

Planverfasser

BAADER KONZEPT

Baader Konzept GmbH
Businesscentrum Wiesen
Lohnfeld 26
21423 Winsen (Luhe)

	Datum	Name
bearbeitet	21.06.2023	CoH
gezeichnet	21.06.2023	CoH
geprüft	21.06.2023	BuM

Auftraggeber

TenneT

Bernecker Straße 70
95448 Bayreuth

Bayreuth, den 21.06.2023

B. Raumverträglichkeitsstudie

Projekt

380 kV-Leitung Conneforde - Samtgemeinde Sottrum, Teilabschnitt Elsfleth_West - Samtgemeinde Sottrum, einschließlich Neubau eines Umspannwerks im Bereich der Samtgemeinde Sottrum (BBPIG-Vorhaben Nr. 56/NEP-P119)

Anhang Nr. **4** | Blatt Nr. **2 / 2**

Planinhalt

RVS Belang Natur und Landschaft, Natura 2000, Freiraumfunktion, Torferhaltung

Maßstabsleiste

0 0,5 1 2 Kilometer

Maßstab 1:25.000

N

Rahmengrundlage DTK25: Auszug aus den Geodaten des Landesamtes für Geoinformation und Landesvermessung Niedersachsen (LGLN) 2021