









Grenzen

-  vorhandene Abbaustätte
-  geplante Erweiterung
-  Maßnahmenfläche
-  Blühstreifen
-  Getreide mit doppeltem Reihenabstand

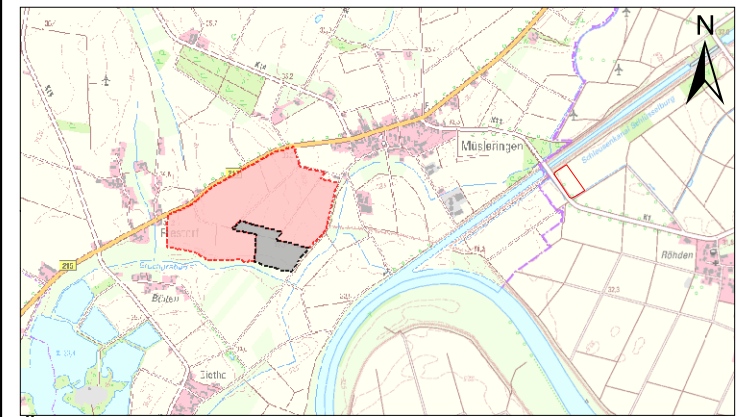

Übersichtslageplan 1:50.000

Erweiterung des Kiesabbaus bei Müsleringen
in der Gemarkung Müsleringen, Flur 5

 Kiesgruben GmbH Müsleringen

Lageplan zur Maßnahme ACEF1	Anlage 8
Aufwertung von Ackerflächen für Feldlerche und Rebhuhn	Maßstab: 1:2.000
	Projekt Nr.: 5093
	Plangröße: 420 x 210
	Datum: Juli 2023
	gezeichnet: AB
	bearbeitet: AB

 **KORTEMEIER BROKMANN**
LANDSCHAFTSARCHITEKTEN

Kortemeier Brokmann Landschaftsarchitekten GmbH Oststraße 92 T +49(0)5221 9739-0
32051 Herford F +49(0)5221 9739-30

geprüft: 

S:\projekte\5000_6000\5000_5100\5093\04 GIS\01 mxd\05 Antrag_2023\5093_Antrag_Anlage_8_Maßnahme_ACEF1_DINA3.mxd

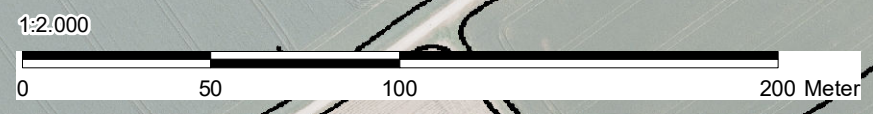

 © Geobasisdaten:
Datenlizenz Deutschland - Zero - Version 2.0