



Einfacher Lageplan zu einem Bauvorhaben (nach § 7 Abs. 3 Bauvorlagenverordnung)

Maßstab 1 : 2000

Bauvorhaben Errichtung einer Windenergieanlage	Bauherrin/Bauherr (wenn abweichend von Eigentümerin/Eigentümer) Agrowea GmbH & Co. KG
--	---

Angaben aus dem Liegenschaftskataster

Landkreis, kreisfreie Stadt, Region Osnabrück		Gemeinde Fürstenau, Stadt		Gemarkung Hollenstede		
Flur	Flurstück	Lagebezeichnung	Fläche [m²]	Grundbuchblatt	Best.-Verz.-Nr.	Baulastenblatt-Nr.
007	3/6	Zur Dasslage 13	171.286	Hollenstede 0426	4	

Eigentümerin/Eigentümer (ggf. Erbbauberechtigte/Erbbauberechtigter)

Sander, Hubert

Darstellung umseitig Darstellung liegt an

Osnabrück, 24.02.2020

Landesamt für Geoinformation und Landesvermessung Niedersachsen
 Regionaldirektion Osnabrück-Meppen
 - Katasteramt Osnabrück -

Jürgen Horst

(Dienstsiegel)

Hinweise:

Die dargestellten Flurstücksgrenzen und der Gebäudebestand sind örtlich nicht überprüft worden.

Eine Gewähr für die Angaben aus dem Liegenschaftskataster wird nur für urschriftliche Ausfertigungen übernommen.

Die diesem Lageplan zu Grunde liegenden Angaben und Präsentationen des amtlichen Vermessungswesens sind nach dem Nds. Gesetz über das amtliche Vermessungswesen (NVerMG) geschützt. Die Verwertung für nichteigene oder wirtschaftliche Zwecke und die öffentliche Wiedergabe ist nur mit Erlaubnis des LGLN zulässig.

Erläuterungen für die Angaben aus dem Liegenschaftskataster:

Begrenzung des Baugrundstücks nach den Angaben der Auftraggeberin / des Auftraggebers (violett)

im Liegenschaftskataster noch nicht nachgewiesen

Flurstücksgrenze

Gemeindegrenze

abgemerkter Grenzpunkt

Gemarkungsgrenze

Flurgrenze

Gebäude

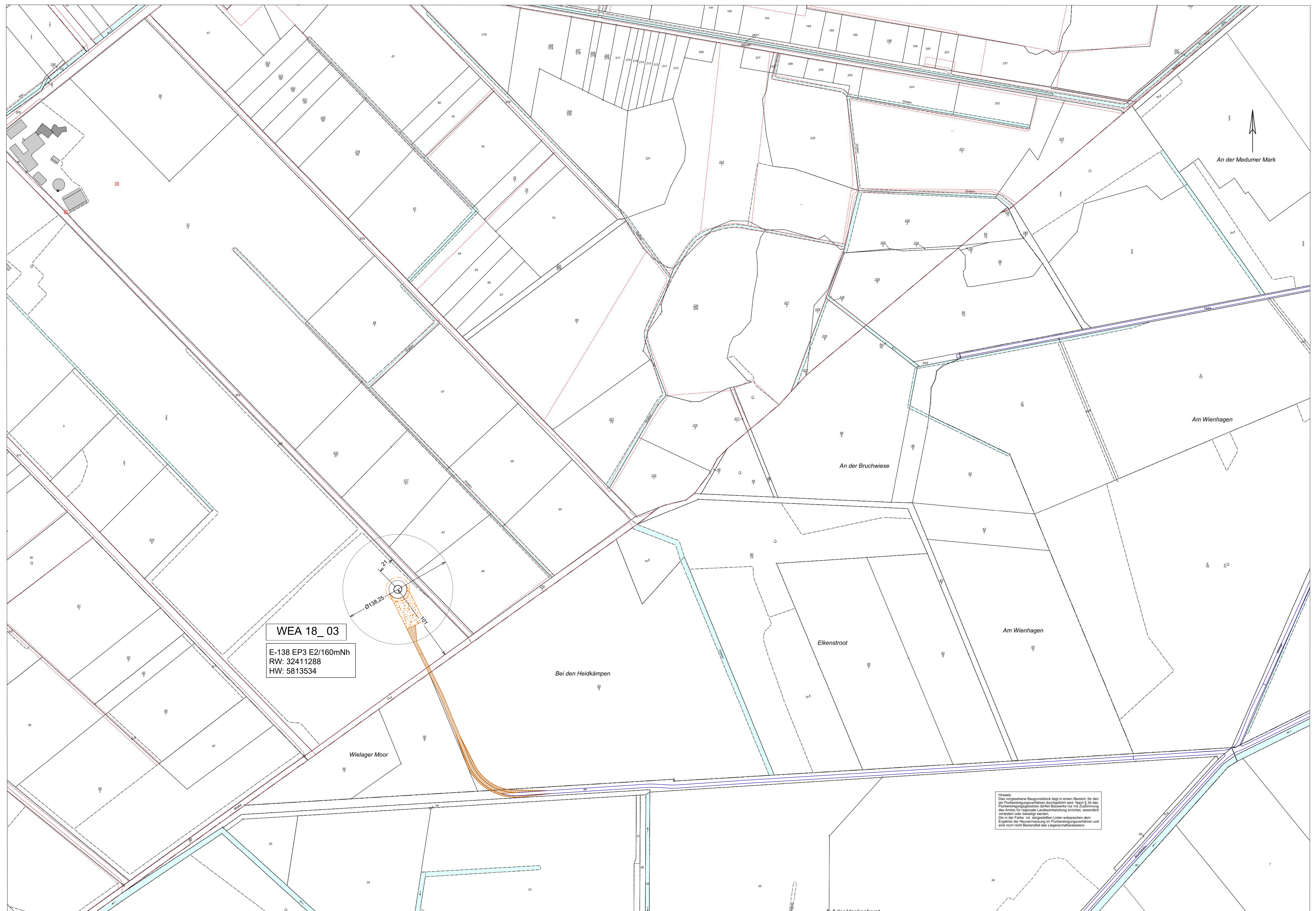

WEA 18_03
 E-138 EP3 E2/160mNh
 RW: 32411288
 HW: 5813534

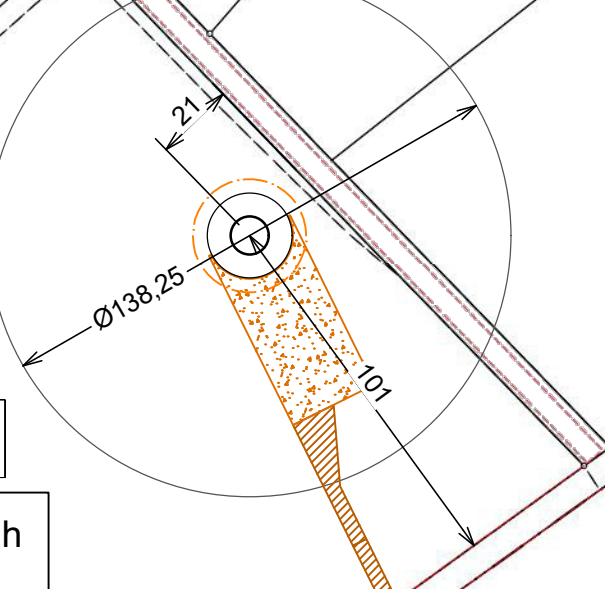

Hinweis:
 Das vorgesehene Baugrundstück liegt in einem Bereich, für den ein Flurbereinigungsplan durchzuführen war. Nach § 34 des Flurbereinigungsgesetzes dürfen Baumaße nur mit Zustimmung des Amtes für regionale Landesentwicklung errichtet, wesentlich verändert oder beseitigt werden.
 Die in der Farbe mit gestrichelten Linien entsprechenden dem Ergebnis der Messung im Flurbereinigungsverfahren und sind noch nicht Bestandteil des Liegenschaftskatasters.