Grundriss M. 1:2.000

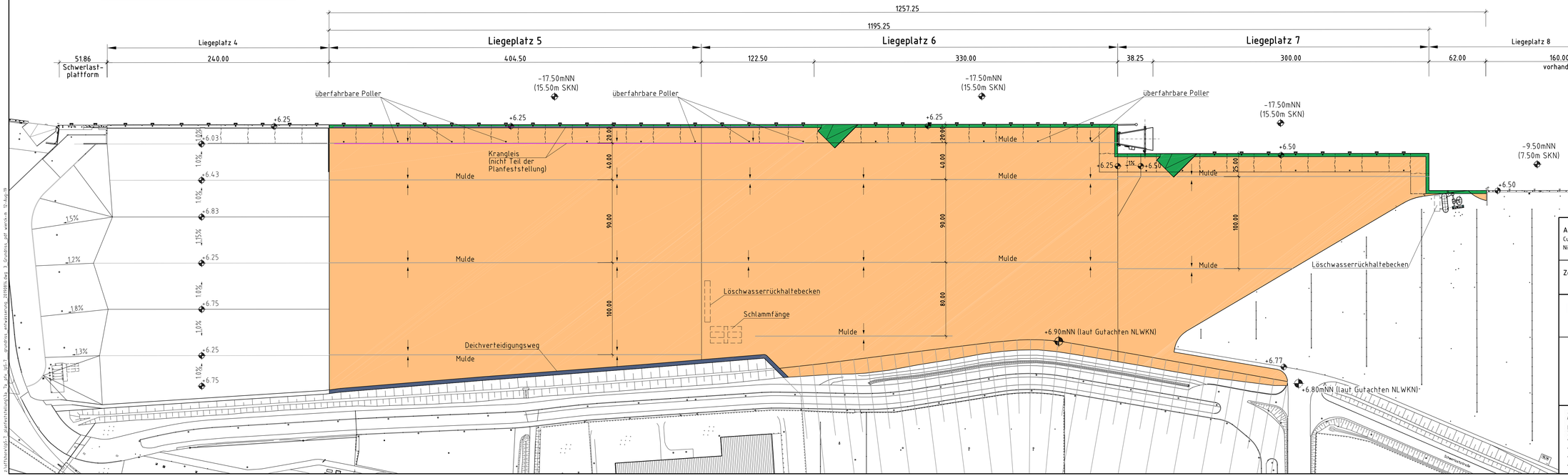

Legende:

- Befestigte Fläche
- Betonholm
- Pierplatte, aufgeständert
- Anlagen für Oberflächenentwässerug
- Krangleis

Alle Höhen sind auf NN bezogen

Aufgestellt: Cuxhaven, den 30.04.2019 Niedersachsen Ports GmbH & Co. KG	gez. Kokkelink	Niederlassungsleiter
Zeichnung bearbeitet:	Landvogt / Cieslak	Teamleiterin HB / Zeichenbüro

Niedersachsen Ports

Niedersachsen Ports GmbH&Co.KG
Niederlassung Cuxhaven
Am Schleusenpriel 2
27472 Cuxhaven

Antrag auf Planfeststellung

für den Lückenschluss zwischen
Europakai und Offshore-Basishafen Cuxhaven
Grundriss

Änderungen / Anmerkungen:	Maßstab:	Entwurf:
Datum 14.8.19 RoRo-Rampe entfällt	1 : 2.000	
	E A B	Blatt-Nr.: 3a