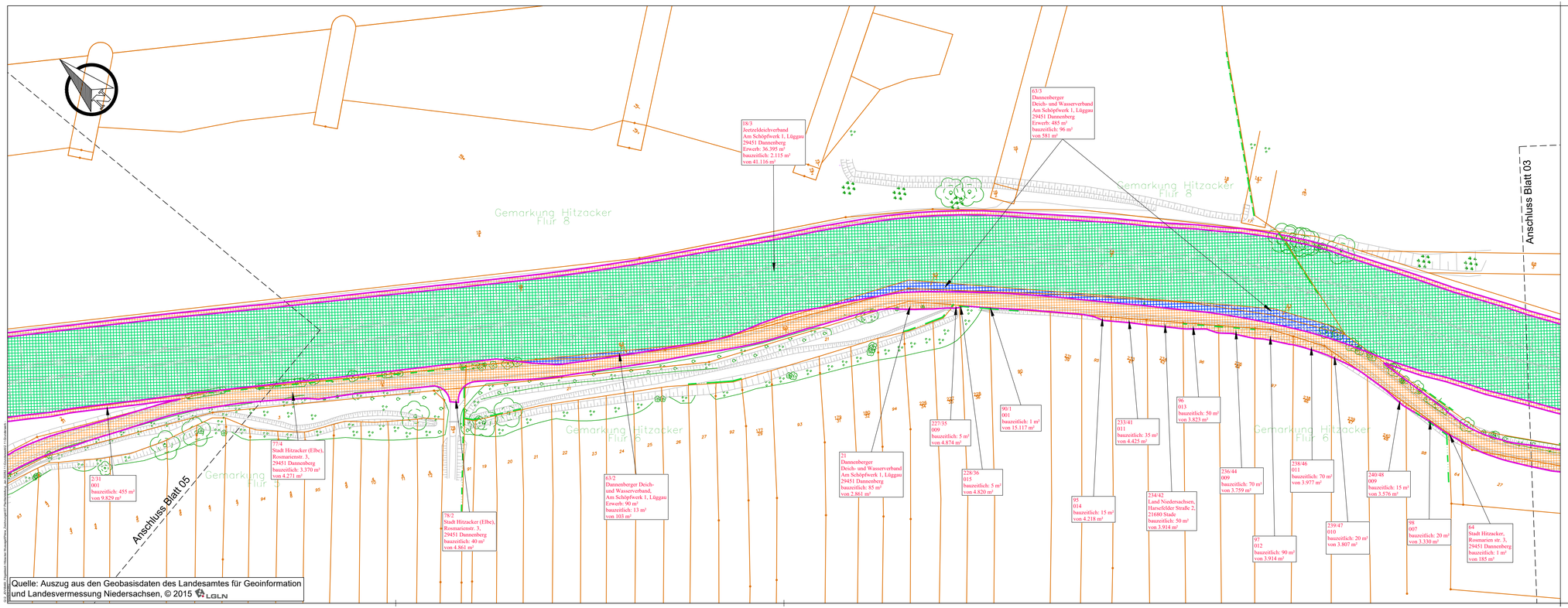

Quelle: Auszug aus den Geobasisdaten des Landesamtes für Geoinformation und Landesvermessung Niedersachsen, © 2015 LGLN

Legende

- zu erwerbende Fläche Dritter
- Flächen im Eigentum des Jeetzeldeichverbandes
- Flächen im Eigentum des Dannenberger Deich- und Wasserverband
- Fläche bauzeitlich beansprucht
- Flurstücksgrenze
- Flurgrenze
- Gemarkungsgrenze

Grundplan hergestellt:		Datum	Zeichen
INGENIEURBÜRO RAUCHENBERGER GmbH	Aufnahme:	20.04.2015	Bra
	bearbeitet:	20.04.2015	Bra
	gezeichnet:	19.05.2015	Prz
	Kataster:	2003	Bra
	Feldvergleich:	20.04.2015	Bra

Hans-Kolan-Str. 1
29410 Dannenberg
Tel. 05861/9995-0 Fax 05861/9995-29
E-Mail: info@IBRauchenberger.de

Höhen beziehen sich auf NN - Koordinatensystem UTM

geändert / ergänzt	Datum	Bearbeiter/in	Gezeichnet
Inhalt der Änderungsanträge 1-3 eingearbeitet.	09.01.2020	B. Schröder	Gö/Bla

Jeetzeldeichverband

Abschließende Fassung des Antrages auf Planfeststellung
zur Erhöhung und Verstärkung des vorhandenen Deiches
zwischen Elbe-km 519,80 und 521,95
(HWSW Wussegel - HWSW Hitzacker) vom 11.07.2018, Stand Dezember 2019

Grunderwerbsplan (anonym)

Maßstab 1 : 2.000

Anlage: 2.11.4

Ausfertigung:

Aufgestellt:
Lüneburg, 28. Mai 2018

NLWKN

Niedersächsischer Landesbetrieb für Wasserwirtschaft, Küsten- und Naturschutz
-Betriebsstelle Lüneburg -

		Datum	Unterschrift
	Bearbeiter/in	Mai 2018	
	Anfertigung der Zeichnung	Mai 2018	