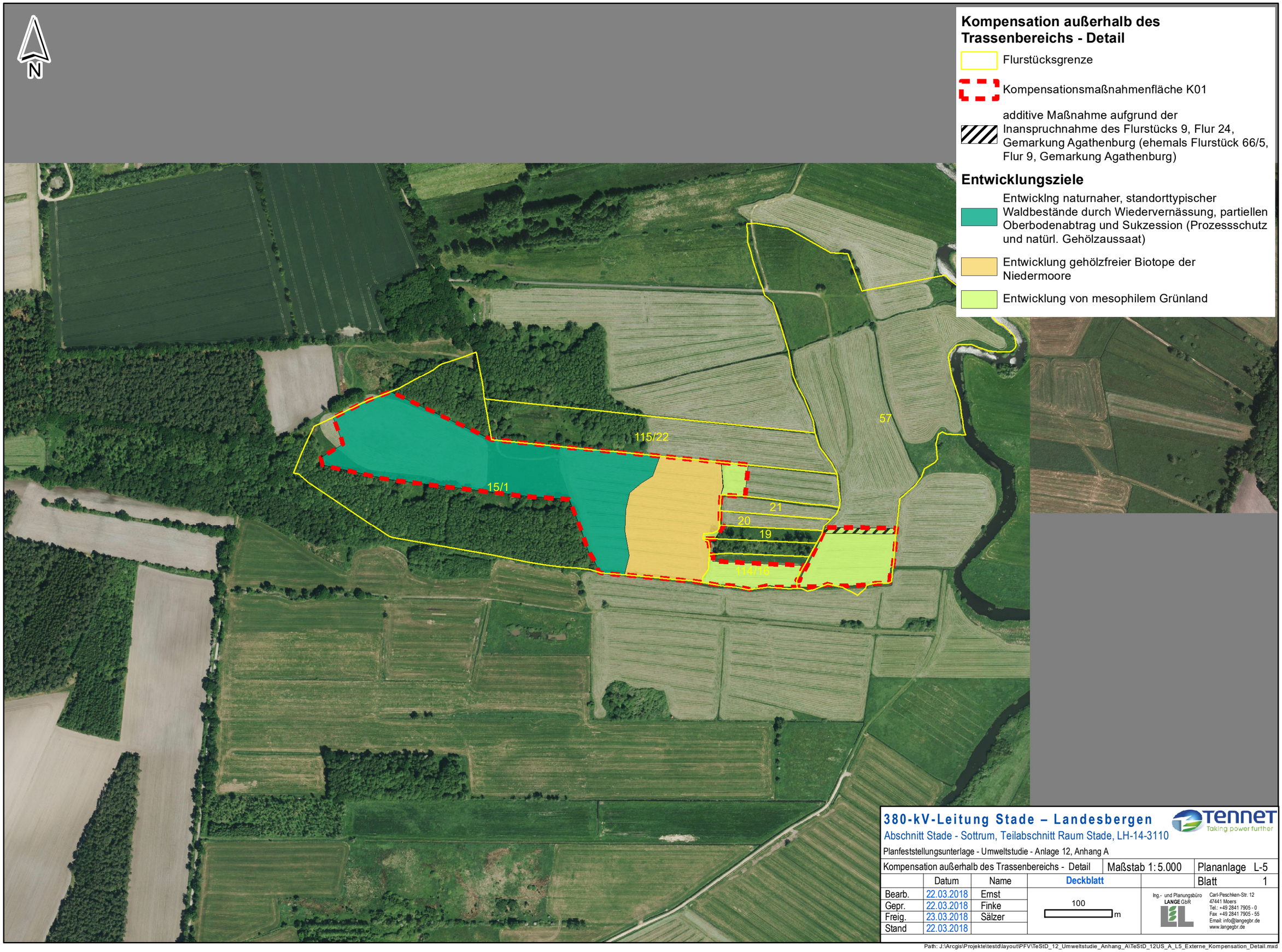

Kompensation außerhalb des Trassenbereichs - Detail

- Flurstücksgrenze
- Kompensationsmaßnahmenfläche K01
- additive Maßnahme aufgrund der Inanspruchnahme des Flurstücks 9, Flur 24, Gemarkung Agathenburg (ehemals Flurstück 66/5, Flur 9, Gemarkung Agathenburg)

Entwicklungsziele

- Entwicklng naturnaher, standorttypischer Waldbestände durch Wiedervernässung, partiellen Oberbodenabtrag und Sukzession (Prozessschutz und natürl. Gehölzaussaat)
- Entwicklung gehölzfreier Biotope der Niedermoore
- Entwicklung von mesophilem Grünland

380-kV-Leitung Stade – Landesbergen

Abschnitt Stade - Sottrum, Teilabschnitt Raum Stade, LH-14-3110

TenneT Taking power further

Planfeststellungsunterlage - Umweltstudie - Anlage 12, Anhang A

Kompensation außerhalb des Trassenbereichs - Detail			Maßstab 1:5.000		Plananlage L-5
	Datum	Name	Deckblatt		Blatt 1
Bearb.	22.03.2018	Ernst	100 m	Ing.- und Planungsbüro LANGE GbR	Carl-Peschken-Str. 12, 47441 Moers, Tel.: +49 2841 7905 - 0, Fax +49 2841 7905 - 55, Email: info@langegbr.de, www.langegbr.de
Gepr.	22.03.2018	Finke			
Freig.	23.03.2018	Sälzer			
Stand	22.03.2018				

Path: J:\Arcgis\Projekte\testd\layout\PFV\TeStD_12_Umweltstudie_Anhang_A\TeStD_12US_A_L5_Externe_Kompensation_Detail.mxd