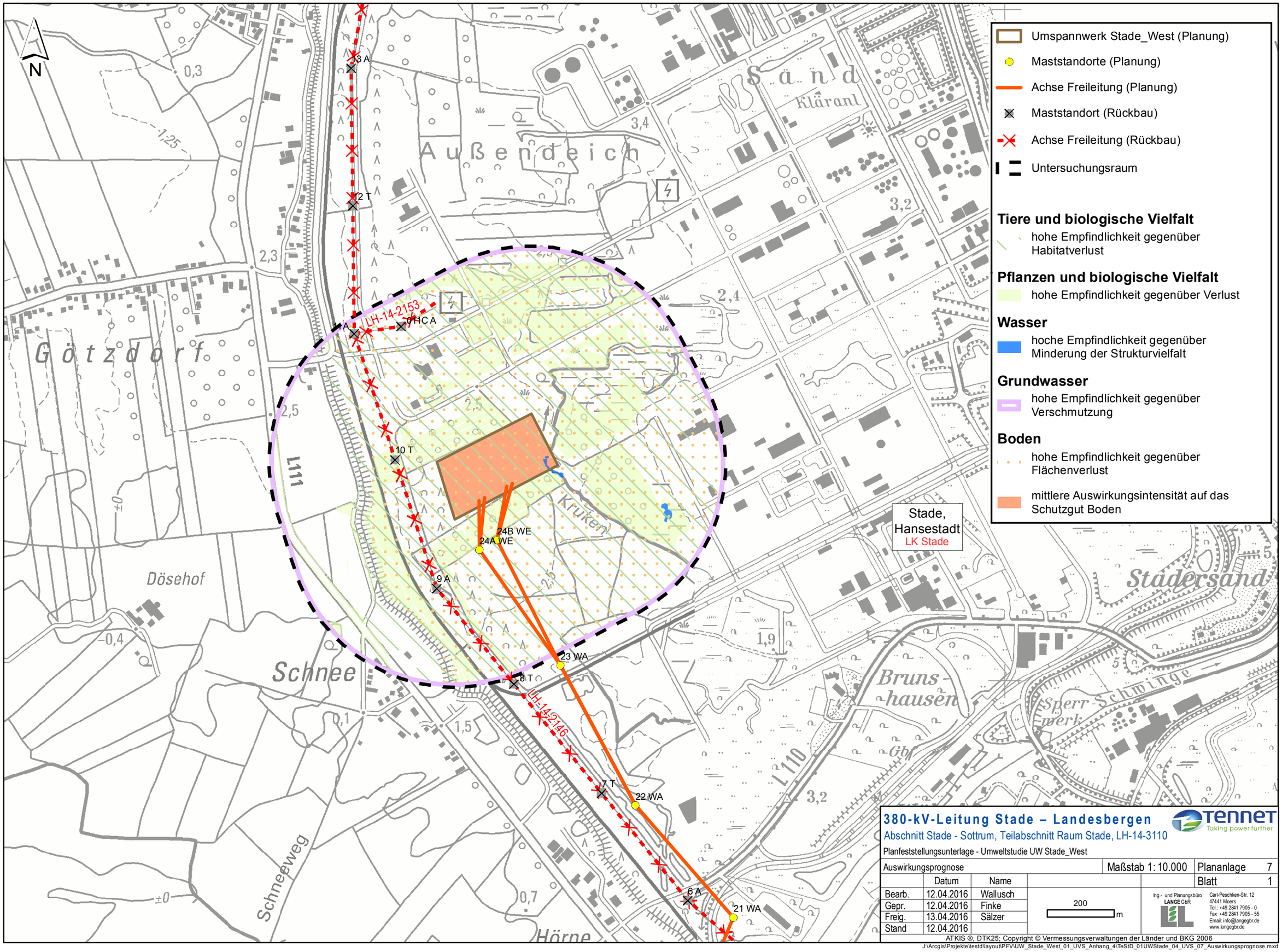

380-kV-Leitung Stade – Landesbergen

Abschnitt Stade - Sottrum, Teilabschnitt Raum Stade, LH-14-3110

TenneT Taking power further

Planfeststellungsunterlage - Umweltstudie UW Stade_West

Auswirkungsprognose			Maßstab 1: 10.000	Plananlage 7
	Datum	Name		Blatt 1
Bearb.	12.04.2016	Wallusch	200 m	
Gepr.	12.04.2016	Finke		
Freig.	13.04.2016	Sälzer		
Stand	12.04.2016			

Ing.- und Planungsbüro LANGE GbR
Carl-Peschken-Str. 12
47441 Moers
Tel.: +49 2841 7905 - 0
Fax +49 2841 7905 - 55
Email: info@langegbr.de
www.langegbr.de

ATKIS ®, DTK25; Copyright © Vermessungsverwaltungen der Länder und BKG 2006

J:\Arcgis\Projekte\testd\layout\PFV\UW_Stade_West_01_UVS_Anhang_4\TeStD_01UWStade_04_UVS_07_Auswirkungsprognose.mxd