

Geänderter Antrag auf Planfeststellung des
Hochwasserentlastungspolders
Bullenbruch

Landkreis Stade

Antragsteller: Deichverband der II. Meile Alten Landes

- Grunderwerb- und Besitzerverzeichnis -

Entwurfsaufsteller:
Niedersächsischer Landesbetrieb für
Wasserwirtschaft, Küsten- und Naturschutz

-Betriebsstelle Stade-

Teil 5 -Grunderwerb- und Besizerverzeichnis-**1. Allgemein**

Deckblatt

Inhaltsverzeichnis

2. Inhaltsverzeichnis: Übersichtskarten

Anlage	Blatt	Inhalt	Maßstab
5A	1	Gemarkung und Flur, Blattschnitte Anlage 5B	1:10.000
5A	2	Besitzerverzeichnis, Flächen innerhalb des Hochwasserentlastungspolders	1:10.000
5A	3	Übersichtskarte Eigentumsverhältnisse im Planungsgebiet, Teil 1	1:5.000
5A	4	Übersichtskarte Eigentumsverhältnisse im Planungsgebiet, Teil 2	1:5.000

3. Inhaltsverzeichnis: Lagepläne

Anlage	Blatt	Inhalt	Maßstab
5B	1	Lageplan Flächen und Eingriff Abschnitt Königsmoor	1:2.000
5B	2	Lageplan Flächen und Eingriff Abschnitt Königsmoor bis Poggenpohl	1:2.000
5B	3	Lageplan Flächen und Eingriff Abschnitt Poggenpohl, Poggenpohl bis Hinterdeich	1:2.000
5B	4	Lageplan Flächen und Eingriff Abschnitt Poggenpohl bis Hinterdeich, Teil 1	1:2.000
5B	5	Lageplan Flächen und Eingriff Abschnitt Poggenpohl bis Hinterdeich, Teil 2	1:2.000
5B	6	Lageplan Flächen und Eingriff Abschnitt nördliche Obstanbaufläche, Teil 1	1:2.000
5B	7	Lageplan Flächen und Eingriff Abschnitt nördliche Obstanbaufläche, Teil 2	1:2.000
5B	8	Lageplan Eingriff Hinterdeich, Teil 1	1:2.000
5B	9	Lageplan Flächen und Eingriff Hinterdeich, Teil 2	1:2.000
5B	10	Lageplan Eingriff Hinterdeich, Teil 3	1:2.000
5B	11	Lageplan Eingriff Schöpfwerk Bullenbruch	1:2.000

4. Inhaltsverzeichnis: Beteiligte

Anlage	Blatt	Inhalt	Seiten
		Vorblatt Grunderwerb- und Besizerverzeichnis	1
5C	1	Beteiligte Bullenbruch, Grunderwerb -anonymisiert-	12
5C	2	Beteiligte Bullenbruch, Besizerverzeichnis -anonymisiert-	28

➤ **Nach Offenlage der Planfeststellungsunterlagen vorgenommene Anpassungen und Änderungen sind blau markiert**

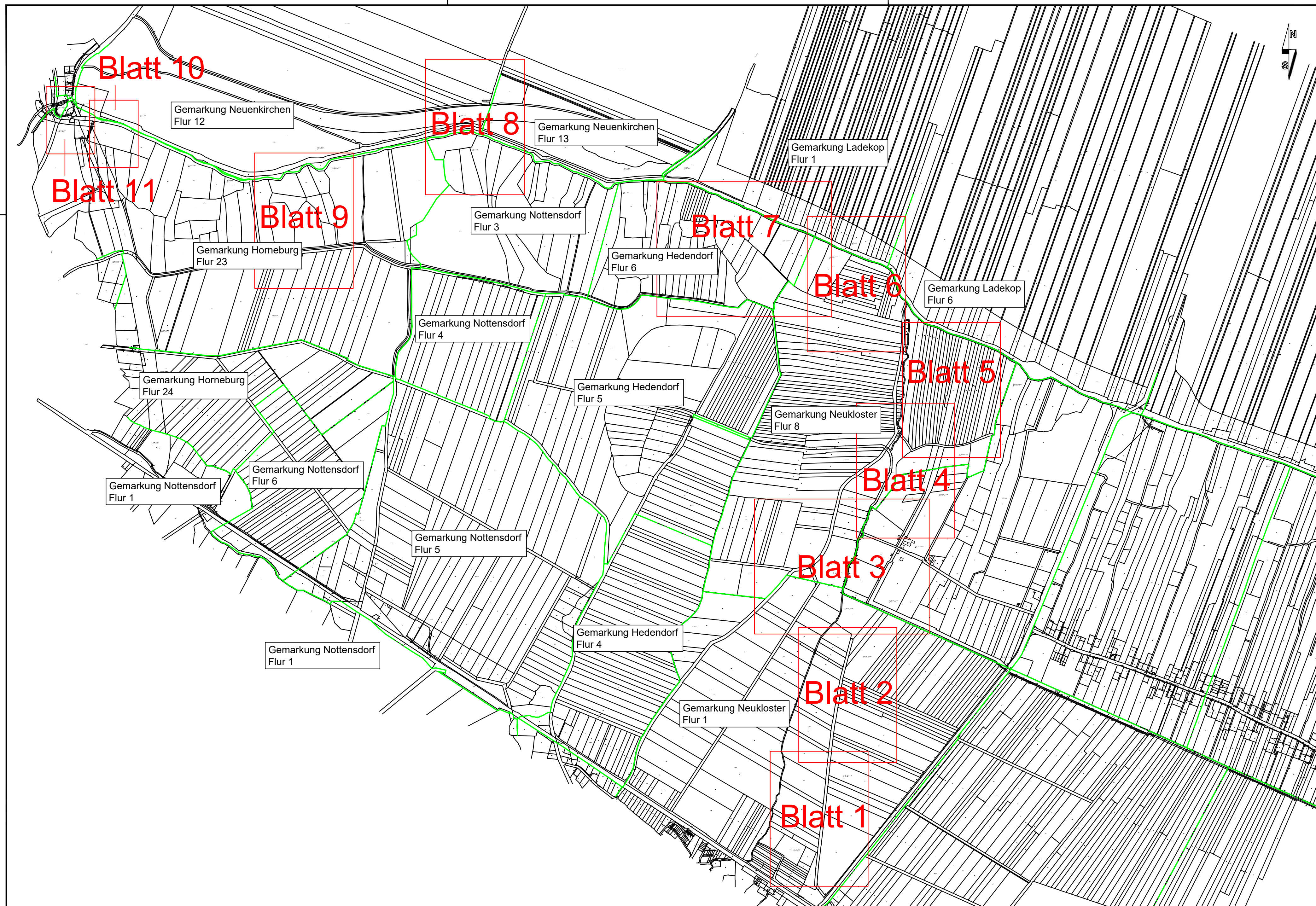

Quelle: Auszug aus den Geobasisdaten der Niedersächsischen Vermessungs- und Katasterverwaltung ©2019



3			
2			
1			
Nr.	Art der Änderung / Ergänzung	Datum	Name
Deichverband der II. Meile Alten Landes Landkreis Stade Geänderter Antrag auf Planfeststellung des Hochwasserentlastungspolders Bullenbruch			
Übersichtskarte		Höhenbezug: NHN	Koordinatensystem: UTM
Gemarkung und Flur, Blattschnitte Anlage 5B		Maßstab: 1:10.000	Anlage: 5A Blatt: 1
Aufgestellt:	Stade den, 29. Januar 2019	Datum:	Unterschrift:
Niedersächsischer Landesbetrieb für Wasserwirtschaft, Küsten- und Naturschutz - Betriebsstelle Stade - 21680 Stade, Harsefelder Straße 2, Tel. 04141/601-0 Dezernent Geschäftsbereich II		gezeichnet:	29.01.2019 Stüven
		bearbeitet:	29.01.2019 Berndt
		geprüft:	

P:\GEB2\60_DV_II_Meile Alten Landes\0002_Bullenbruch\14_Zeichnungen_ah-2018\PH_1+2\CAD\REV\SSON 12018_11_14_Lageplan_UTM_Su_Revision 1.dwg



Quelle: Auszug aus den Geobasisdaten der Niedersächsischen Vermessungs- und Katasterverwaltung ©2019



3			
2			
1			
Nr.	Art der Änderung / Ergänzung	Datum	Name

Deichverband der II. Meile Alten Landes Landkreis Stade			
Geänderter Antrag auf Planfeststellung des Hochwasserentlastungspolders Bullenbruch			
Übersichtskarte		Höhenbezug: NHN	Koordinatensystem: UTM
Besitzerverzeichnis, Flächen innerhalb des Hochwasserentlastungspolders		Maßstab: 1:10.000	
		Anlage: 5A	Blatt: 2
Aufgestellt:	Stade den, 29. Januar 2019	Datum:	Unterschrift:
Niedersächsischer Landesbetrieb für Wasserwirtschaft, Küsten- und Naturschutz - Betriebsstelle Stade - 21680 Stade, Harsefelder Straße 2, Tel. 04141/601-0		gezeichnet:	29.01.2019 Stüven
Dezerement Geschäftsbereich II		bearbeitet:	29.01.2019 Berndt
		geprüft:	

P:\GEB2160_DV_II_Meile Alten Landes\0002_Bullenbruch\14_Zeichnungen_ah_2018\PH_1+2\CAD\REV\GSDN 12018_11_14_Lageplan_UTM_SU_Revision 1.dwg



Legende

- Privat
- Öffentlich
- nicht erm. Eigentümer

Deckblattunterlage Nr.1 zu Teil 5

Quelle: Auszug aus den Geobasisdaten der Niedersächsischen Vermessungs- und Katasterverwaltung ©2019

3			
2			
1			
Nr.	Art der Änderung / Ergänzung	Datum	Name
Deichverband der II. Meile Alten Landes Landkreis Stade			
Geänderter Antrag auf Planfeststellung des Hochwasserentlastungspolders Bullenbruch			
Übersichtskarte		Höhenbezug: NHN	Koordinatensystem: UTM
Eigentumsverhältnisse im Planungsgebiet, Teil 1		Maßstab: 1:5.000	Anlage: 5A Blatt: 3
Aufgestellt:	Stade den, 29. Januar 2019	Datum:	Unterschrift:
Niedersächsischer Landesbetrieb für Wasserwirtschaft, Küsten- und Naturschutz - Betriebsstelle Stade - 21680 Stade, Harsefelder Straße 2, Tel. 04141/601-0 Dezernent Geschäftsbereich II		gezeichnet:	29.01.2019 Stüven
		bearbeitet:	29.01.2019 Berndt
		geprüft:	

P:\GB2160_DV_II_Meile Alten Landes\002_Bullenbruch\14_Zeichnungen_ab_2019\181_PH_1-2\CAD\REVISION_1\Umplanung_Poggenpehl.dwg

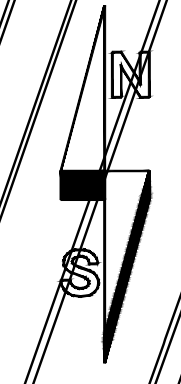
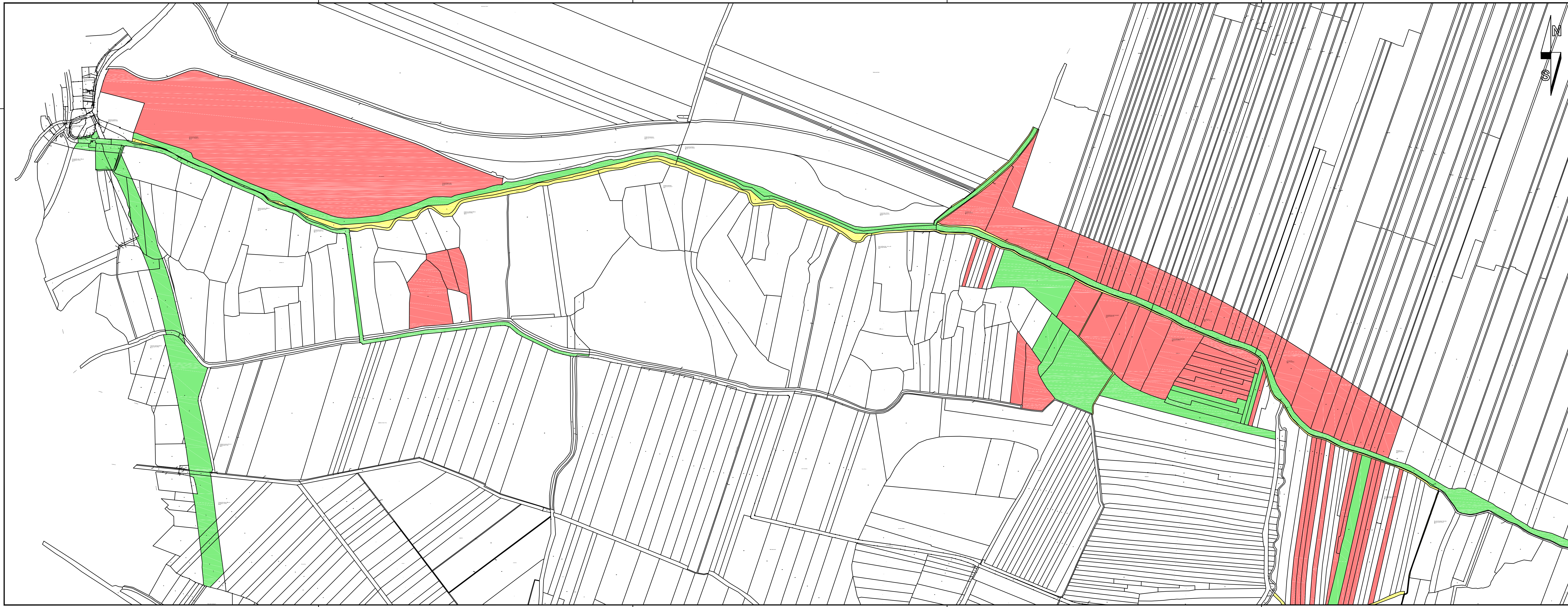

Legende

- Privat
- Öffentlich
- nicht erm. Eigentümer

Quelle: Auszug aus den Geobasisdaten der Niedersächsischen Vermessungs- und Katasterverwaltung ©2019



3			
2			
1			
Nr:		Art der Änderung / Ergänzung	Datum Name
Deichverband der II. Meile Alten Landes Landkreis Stade Geänderter Antrag auf Planfeststellung des Hochwasserentlastungspolders Bullenbruch			
Übersichtskarte		Höhenbezug: NHN	Koordinatensystem: UTM
Eigentumsverhältnisse im Planungsgebiet, Teil 2		Mastab: 1:5.000	
Aufgestellt: Stade den. 29. Januar 2019		Anlage: 5A	Blatt: 4
 Niedersächsischer Landesbetrieb für Wasserwirtschaft, Küsten- und Naturschutz Betriebsstelle Stade 21690 Stade, Harwarder Straße 2, Tel. 04141/601-0		gezeichnet: 29.01.2019	Stüven
		bearbeitet: 29.01.2019	Berndt
		geprüft:	

P:\GIS\2019_01_29_II_MeileAltenLandes\0002_Zustimmung\12_Zeichnungen_ZB\2019\PL_172\CAD\REVISION\12019_11_14_Lageplan_UTM_Sü_Revision1.dwg

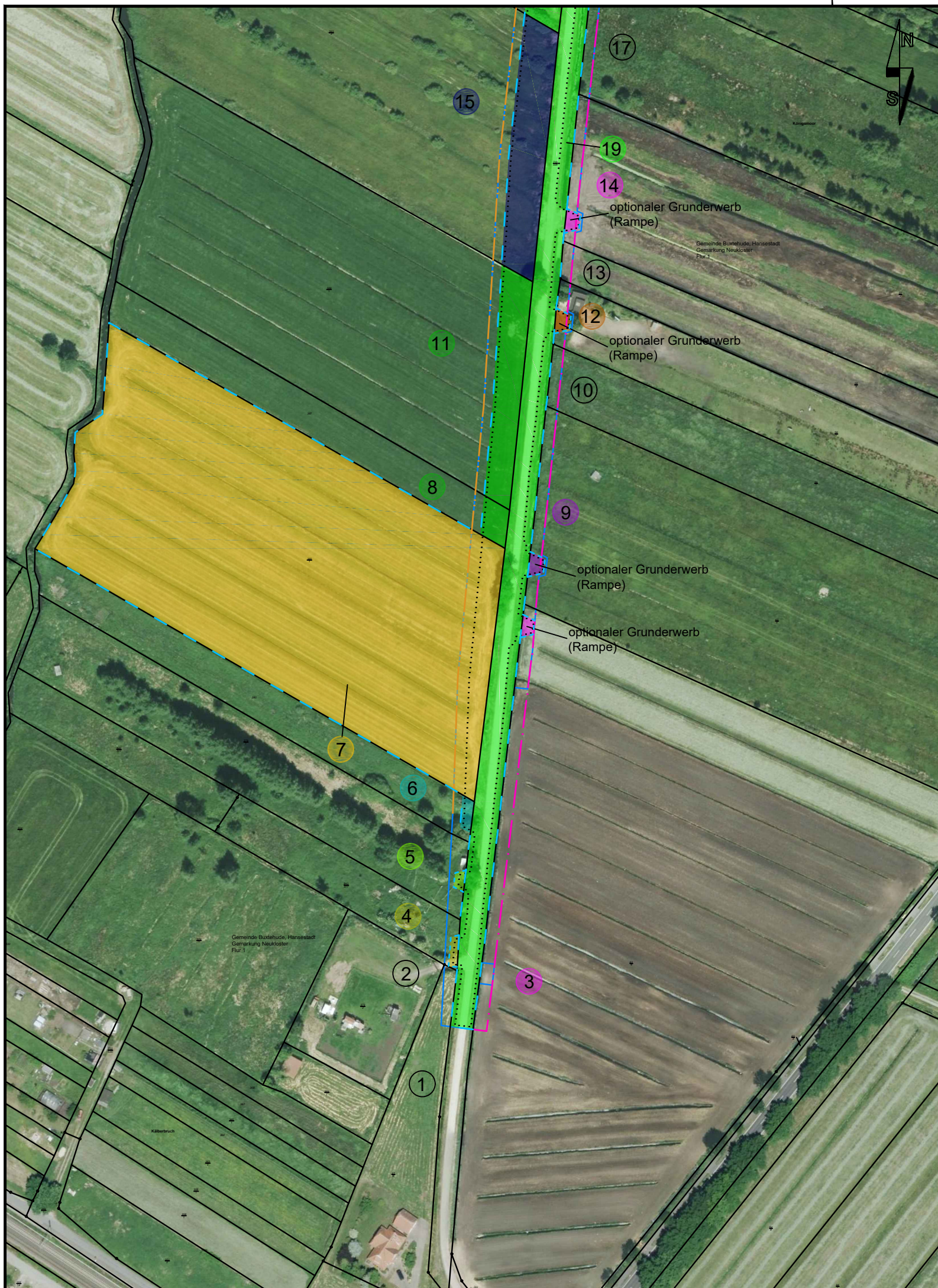

- ① lfd. Nummer im Verzeichnis
- Grunderwerbsgrenze
- Begrenzung des Eingriffs
- Bauwerksgrenze
- Schutzstreifen (Grenze)
- Räumstreifen (Grenze)

zu erwerbende Flächen

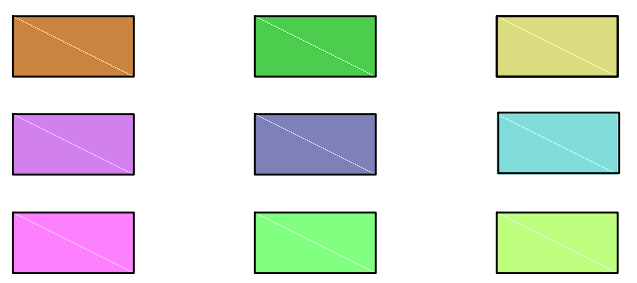

Flächen im Eigentum des Antragstellers

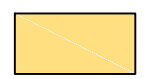

Quelle: Auszug aus den Geobasisdaten der Niedersächsischen Vermessungs- und Katasterverwaltung ©2019



3			
2			
1			
Nr.	Art der Änderung / Ergänzung	Datum	Name
Deichverband der II. Meile Alten Landes Landkreis Stade			
Geänderter Antrag auf Planfeststellung des Hochwasserentlastungspolders Bullenbruch			
Lageplan		Höhenbezug: NHN	Koordinatensystem: UTM
Flächen und Eingriff Abschnitt Königsmoor		Maßstab: 1:2.000	
		Anlage: 5B	Blatt: 1
Aufgestellt:	Stade den, 29. Januar 2019	Datum:	Unterschrift:
Niedersächsischer Landesbetrieb für Wasserwirtschaft, Küsten- und Naturschutz - Betriebsstelle Stade - 21680 Stade, Harsefelder Straße 2, Tel. 04141/601-0 Dezernent Geschäftsbereich II	gezeichnet:	29.01.2019	Stüven
	bearbeitet:	29.01.2019	Berndt
	geprüft:		

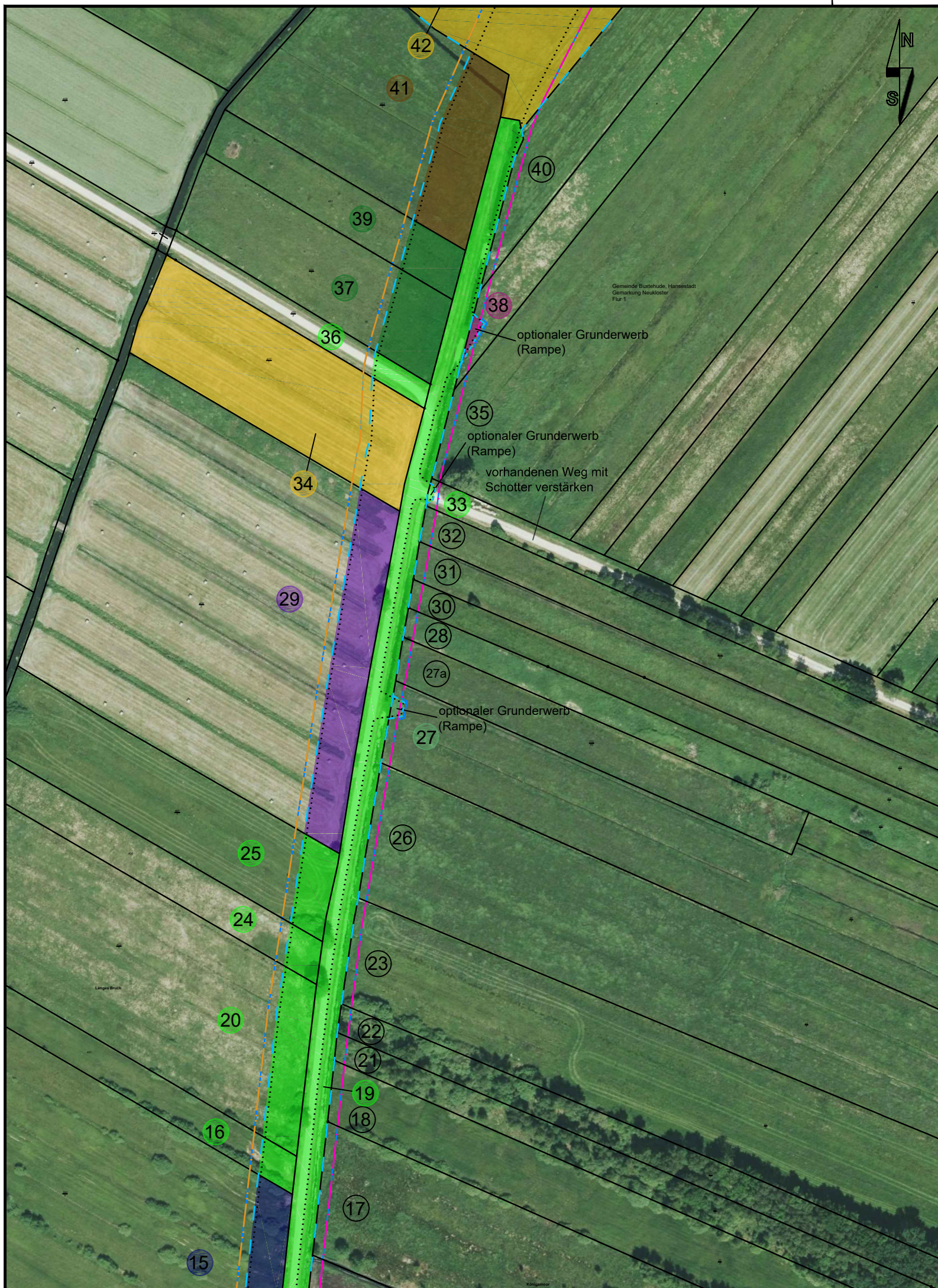

- ① lfd. Nummer im Verzeichnis
- Grunderwerbsgrenze
- Begrenzung des Eingriffs
- Bauwerksgrenze
- Schutzstreifen (Grenze)
- Räumstreifen (Grenze)

zu erwerbende Flächen

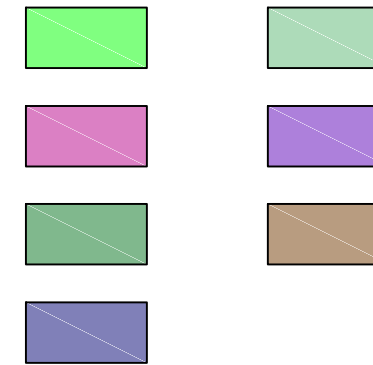

Flächen im Eigentum des Antragstellers



Quelle: Auszug aus den Geobasisdaten der Niedersächsischen Vermessungs- und Katasterverwaltung ©2019



3			
2			
1			
Nr.	Art der Änderung / Ergänzung	Datum	Name
Deichverband der II. Meile Alten Landes Landkreis Stade			
Geänderter Antrag auf Planfeststellung des Hochwasserentlastungspolders Bullenbruch			
Lageplan		Höhenbezug: NHN	Koordinatensystem: UTM
Flächen und Eingriff Abschnitt Königsmoor bis Poggenpohl		Maßstab: 1:2.000	
		Anlage: 5B	Blatt: 2
Aufgestellt: Stade den, 29. Januar 2019		Datum:	Unterschrift:
Niedersächsischer Landesbetrieb für Wasserwirtschaft, Küsten- und Naturschutz - Betriebsstelle Stade - 21680 Stade, Harsefelder Straße 2, Tel. 04141/601-0 Dezerent Geschäftsbereich II		gezeichnet: 29.01.2019	Stüven
		bearbeitet: 29.01.2019	Berndt
		geprüft:	

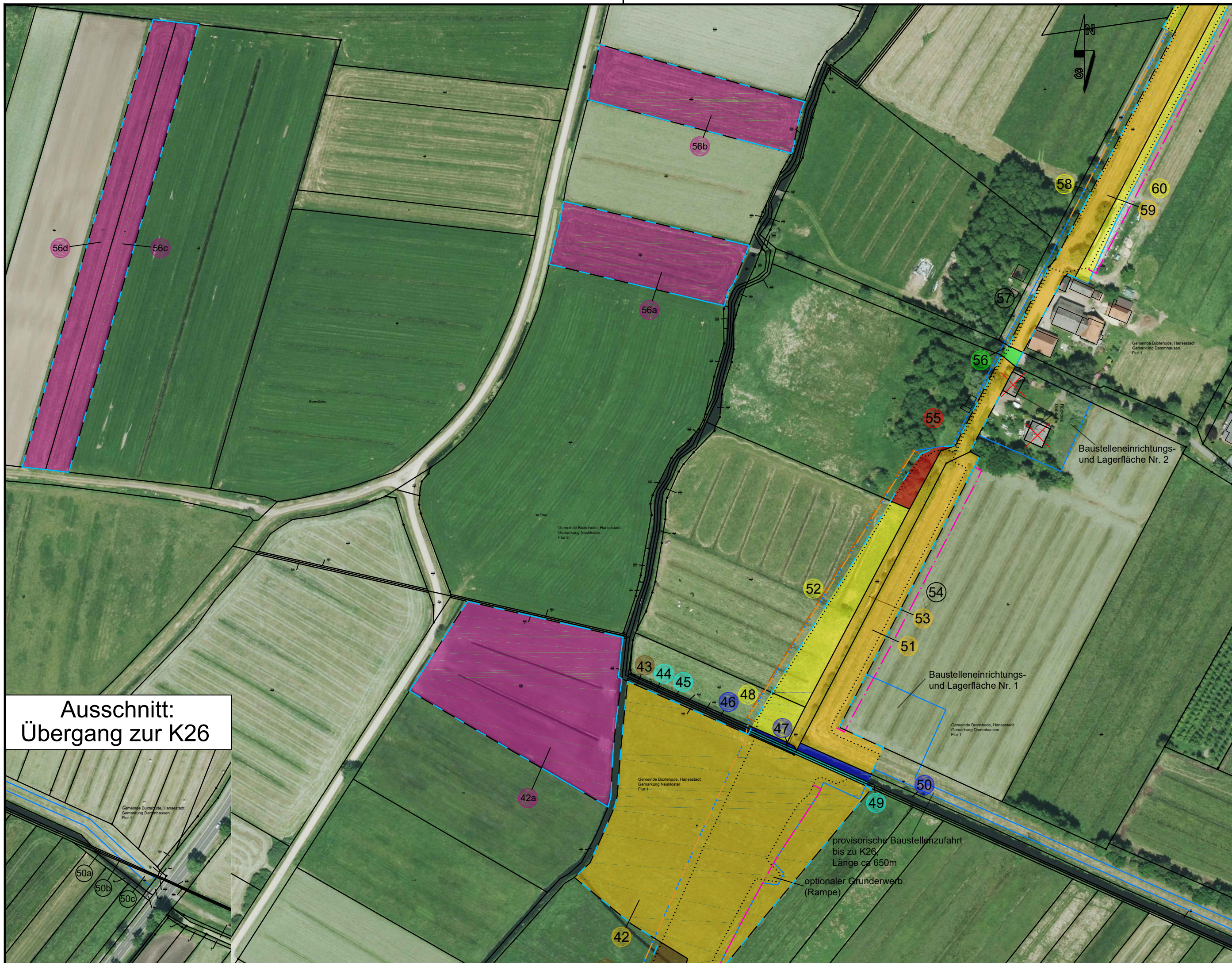

Ausschnitt:
Übergang zur K26

- ① lfd. Nummer im Verzeichnis
- Grunderwerbsgrenze
- Begrenzung des Eingriffs
- Bauwerksgrenze
- Schutzstreifen (Grenze)
- Räumstreifen (Grenze)

zu erwerbende Flächen

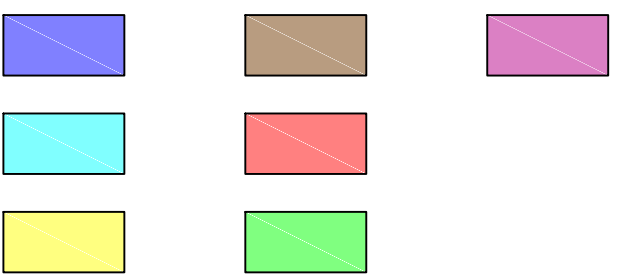

Flächen im Eigentum des Antragstellers



Quelle: Auszug aus den Geobasisdaten der Niedersächsischen Vermessungs- und Katasterverwaltung ©2019



3			
2			
1			
Nr.	Art der Änderung / Ergänzung	Datum	Name
Deichverband der II. Meile Alten Landes Landkreis Stade			
Geänderter Antrag auf Planfeststellung des Hochwasserentlastungspolders Bullenbruch			
Lageplan		Höhenbezug: NHN	Koordinatensystem: UTM
Flächen und Eingriff Abschnitt Poggenpohl, Poggenpohl bis Hinterdeich		Maßstab: 1:2.000	
		Anlage: 5B	Blatt: 3
Aufgestellt: Stade den, 29. Januar 2019		Datum:	Unterschrift:
 Niedersächsischer Landesbetrieb für Wasserwirtschaft, Küsten- und Naturschutz - Betriebsstelle Stade - 21680 Stade, Harsefelder Straße 2, Tel. 04141/601-0 Dezernent Geschäftsbereich II		gezeichnet: 29.01.2019	Stüven
		bearbeitet: 29.01.2019	Berndt
		geprüft:	

P:\GB2160_DV_II_Meile Alten Landes\0002_Bullenbruch\14_Zeichnungen_ab 2018\LP1_1+2\CAD\REV\VISION 12018_11_14_Lageplan_UTM_SU_Revision 1.dwg

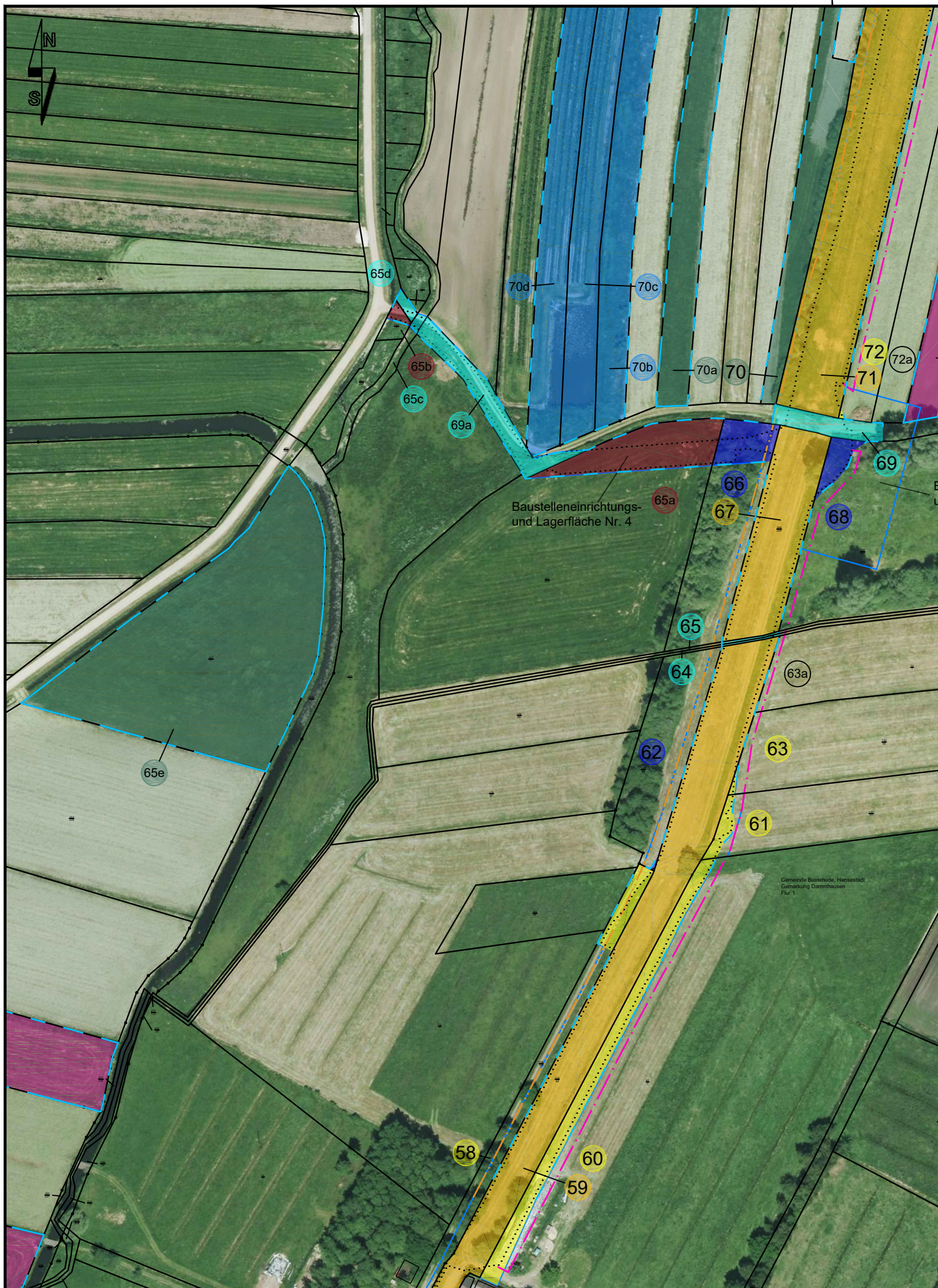

- ① lfd. Nummer im Verzeichnis
- Grunderwerbsgrenze
- Begrenzung des Eingriffs
- Bauwerksgrenze
- Schutzstreifen (Grenze)
- Räumstreifen (Grenze)

zu erwerbende Flächen

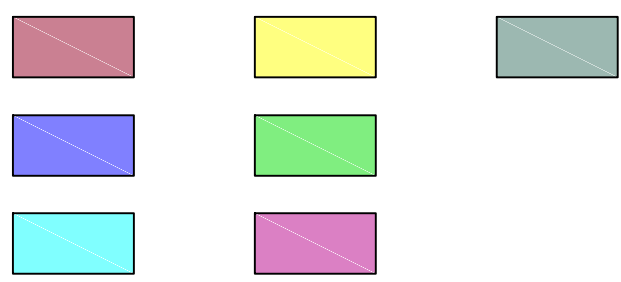

Flächen im Eigentum des Antragstellers



Quelle: Auszug aus den Geobasisdaten der Niedersächsischen Vermessungs- und Katasterverwaltung ©2019



3			
2			
1			
Nr.	Art der Änderung / Ergänzung	Datum	Name

Deichverband der II. Meile Alten Landes Landkreis Stade			
Geänderter Antrag auf Planfeststellung des Hochwasserentlastungspolders Bullenbruch			
Lageplan		Höhenbezug: NHN	Koordinatensystem: UTM
Flächen und Eingriff Abschnitt Poggenpohl bis Hinterdeich Teil 1		Maßstab: 1:2.000	
		Anlage: 5B	Blatt: 4
Aufgestellt: Stade den, 29. Januar 2019		Datum:	Unterschrift:
Niedersächsischer Landesbetrieb für Wasserwirtschaft, Küsten- und Naturschutz - Betriebsstelle Stade - 21680 Stade, Harsefelder Straße 2, Tel. 04141/601-0 Dezernent Geschäftsbereich II		gezeichnet: 29.01.2019	Stüven
		bearbeitet: 29.01.2019	Berndt
		geprüft:	



- ① lfd. Nummer im Verzeichnis
- Grunderwerbsgrenze
- Begrenzung des Eingriffs
- Bauwerksgrenze
- · — · Schutzstreifen (Grenze)
- · — · Räumstreifen (Grenze)

zu erwerbende Flächen

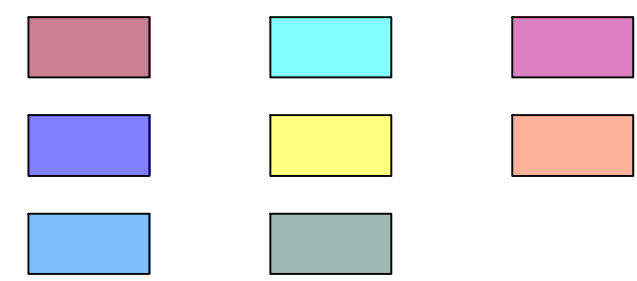

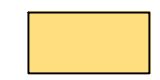

Flächen im Eigentum des Antragstellers



Deckblattunterlage Nr.1 zu Teil 5

Quelle: Auszug aus den Geobasisdaten der Niedersächsischen Vermessungs- und Katasterverwaltung ©2019



3			
2			
1			
Nr.	Art der Änderung / Ergänzung	Datum	Name
 Deichverband der II. Meile Alten Landes Landkreis Stade			
Geänderter Antrag auf Planfeststellung des Hochwasserentlastungspolders Bullenbruch			
Lageplan		Höhenbezug: NHN	Koordinatensystem: UTM
Flächen und Eingriff Abschnitt Poggenpohl bis Hinterdeich, Teil 2		Maßstab: 1:2.000	
		Anlage: 5B	Blatt: 5
Aufgestellt: Stade den, 29. Januar 2019		Datum:	Unterschrift:
 Niedersächsischer Landesbetrieb für Wasserwirtschaft, Küsten- und Naturschutz - Betriebsstelle Stade - 21680 Stade, Harsefelder Straße 2, Tel. 04141/601-0		gezeichnet: 29.01.2019	Stüven
		bearbeitet: 29.01.2019	Berndt
 Dezernent Geschäftsbereich II		geprüft:	

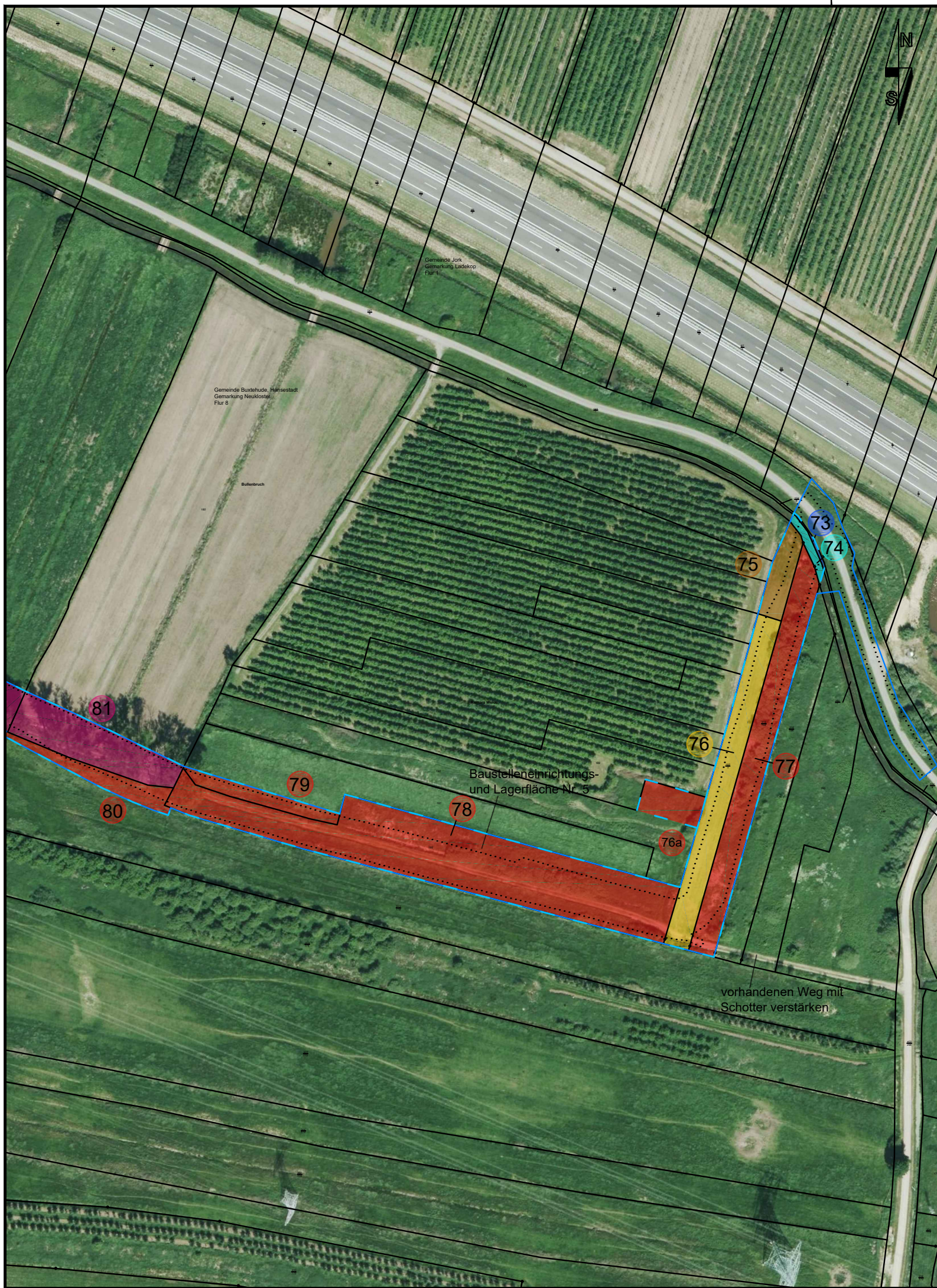

- ① lfd. Nummer im Verzeichnis
- Grunderwerbsgrenze
- Begrenzung des Eingriffs
- Bauwerksgrenze

zu erwerbende Fläche

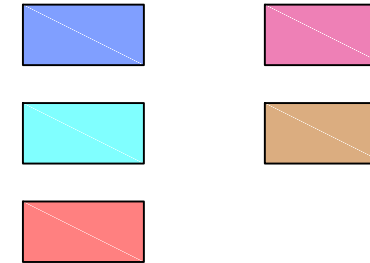

Flächen im Eigentum des Antragstellers

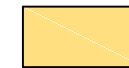

Quelle: Auszug aus den Geobasisdaten der Niedersächsischen Vermessungs- und Katasterverwaltung ©2019



3			
2			
1			
Nr.	Art der Änderung / Ergänzung	Datum	Name
Deichverband der II. Meile Alten Landes Landkreis Stade			
Geänderter Antrag auf Planfeststellung des Hochwasserentlastungspolders Bullenbruch			
Lageplan		Höhenbezug: NHN	Koordinatensystem: UTM
Flächen und Eingriff Abschnitt nördliche Obstanbaufläche, Teil 1		Maßstab: 1:2.000	
		Anlage: 5B	Blatt: 6
Aufgestellt: Stade den, 29. Januar 2019		Datum:	Unterschrift:
Niedersächsischer Landesbetrieb für Wasserwirtschaft, Küsten- und Naturschutz - Betriebsstelle Stade - 21680 Stade, Harsefelder Straße 2, Tel. 04141/601-0 Dezernent Geschäftsbereich II		gezeichnet: 29.01.2019	Stüven
		bearbeitet: 29.01.2019	Berndt
		geprüft:	



- ① lfd. Nummer im Verzeichnis
- Grunderwerbsgrenze
- Begrenzung des Eingriffs
- Bauwerksgrenze

zu erwerbende Flächen

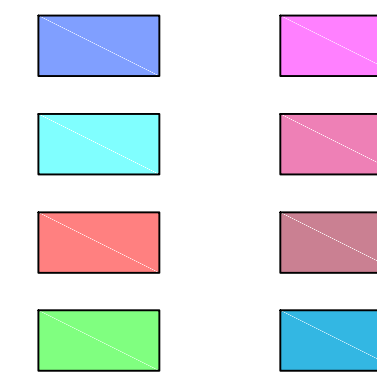

Flächen im Eigentum des Antragstellers



Quelle: Auszug aus den Geobasisdaten der Niedersächsischen Vermessungs- und Katasterverwaltung ©2019



3			
2			
1			
Nr.	Art der Änderung / Ergänzung	Datum	Name
Deichverband der II. Meile Alten Landes Landkreis Stade			
Geänderter Antrag auf Planfeststellung des Hochwasserentlastungspolders Bullenbruch			
Lageplan		Höhenbezug: NHN	Koordinatensystem: UTM
Flächen und Eingriff		Maßstab: 1:2.000	
Abschnitt nördliche Obstanbaufläche, Teil 2		Anlage: 5B	Blatt: 7
Aufgestellt: Stade den, 29. Januar 2019		Datum:	Unterschrift:
Niedersächsischer Landesbetrieb für Wasserwirtschaft, Küsten- und Naturschutz - Betriebsstelle Stade - 21680 Stade, Harsefelder Straße 2, Tel. 04141/601-0		gezeichnet: 29.01.2019	Stüven
Peter Petersen Dezernent Geschäftsbereich II		bearbeitet: 29.01.2019	Berndt
		geprüft:	

P:\GB2160_DV_II_Meile Alten Landes\0002_Bullenbruch\14_Zeichnungen_ab_2018\LPPL_1+2\CAD\REVISION_12018_11_14_Lageplan_UTM_SU_Revision_1.dwg

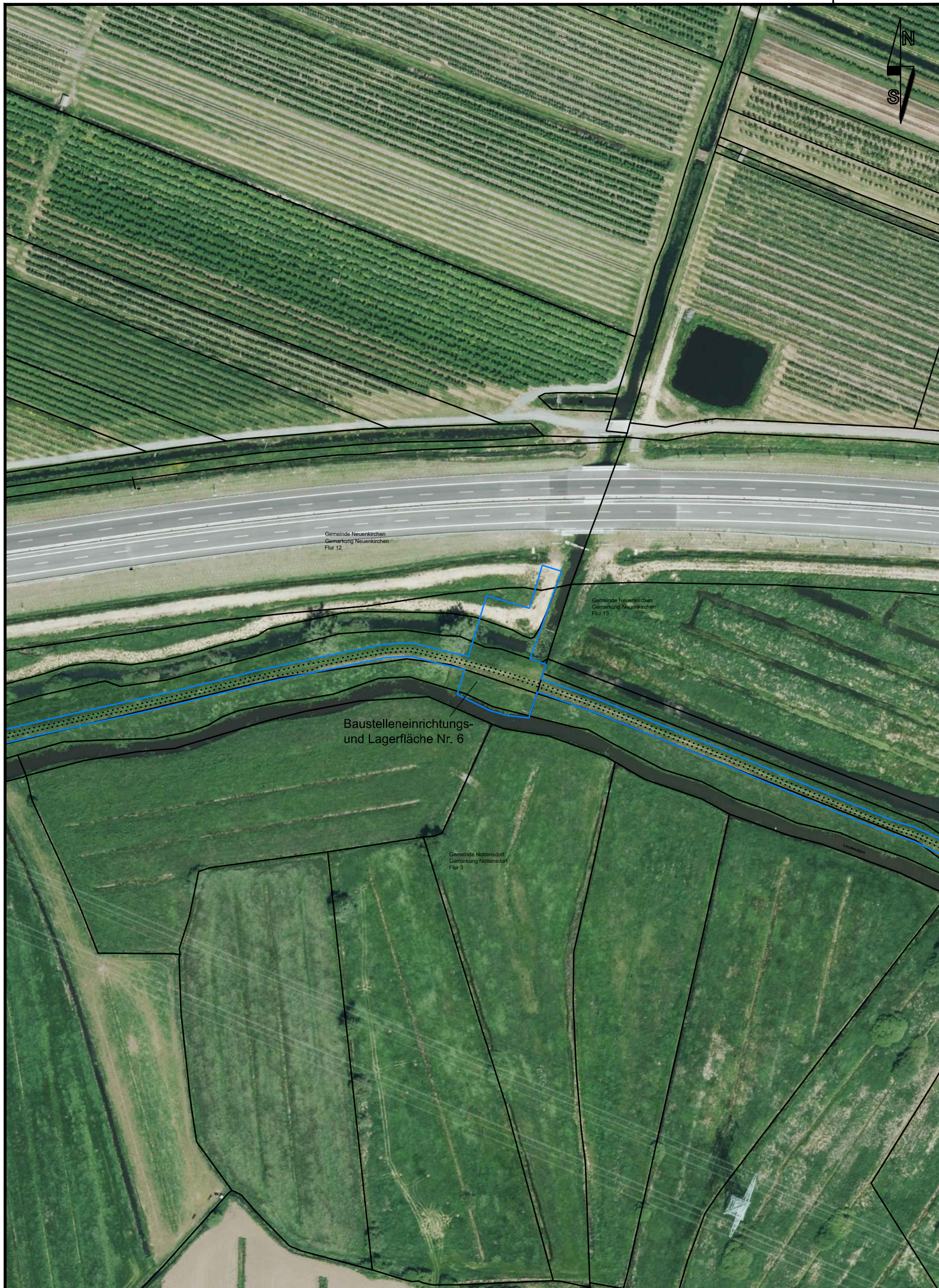

— Begrenzung des Eingriffs
 Bauwerksgrenze

Quelle: Auszug aus den Geobasisdaten der Niedersächsischen Vermessungs- und Katasterverwaltung ©2019



3			
2			
1			
Nr.	Art der Änderung / Ergänzung	Datum	Name

Deichverband der II. Meile Alten Landes Landkreis Stade			
Geänderter Antrag auf Planfeststellung des Hochwasserentlastungspolders Bullenbruch			
Lageplan		Höhenbezug: NHN	Koordinatensystem: UTM
Flächen und Eingriff Hinterdeich, Teil 1		Maßstab: 1:2.000	Anlage: 5B Blatt: 8
Aufgestellt:	Stade den, 29. Januar 2019		
Niedersächsischer Landesbetrieb für Wasserwirtschaft, Küsten- und Naturschutz - Betriebsstelle Stade - 21680 Stade, Harsefelder Straße 2, Tel. 04141/601-0 Dezernent Geschäftsbereich II	Datum:	Unterschrift:	gezeichnet: 29.01.2019 Stüven bearbeitet: 29.01.2019 Berndt geprüft:



①

Ifd. Nummer im Verzeichnis



Grunderwerbsgrenze



Begrenzung des Eingriffs

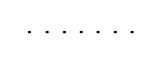

Bauwerksgrenze

zu erwerbende Flächen



Quelle: Auszug aus den Geobasisdaten der Niedersächsischen Vermessungs- und Katasterverwaltung ©2019



3			
2			
1			
Nr.	Art der Änderung / Ergänzung	Datum	Name

Deichverband der II. Meile Alten Landes Landkreis Stade			
Geänderter Antrag auf Planfeststellung des Hochwasserentlastungspolders Bullenbruch			
Lageplan		Höhenbezug: NHN	Koordinatensystem: UTM
Flächen und Eingriff Hinterdeich, Teil 2		Maßstab: 1:2.000	
		Anlage: 5B	Blatt: 9
Aufgestellt: Stade den, 29. Januar 2019		Datum:	Unterschrift:
Niedersächsischer Landesbetrieb für Wasserwirtschaft, Küsten- und Naturschutz - Betriebsstelle Stade - 21680 Stade, Harsefelder Straße 2, Tel. 04141/601-0		gezeichnet: 29.01.2019	Stüven
 Dezernent Geschäftsbereich II		bearbeitet: 29.01.2019	Berndt
		geprüft:	



— Begrenzung des Eingriffs
 Bauwerksgrenze

Quelle: Auszug aus den Geobasisdaten der Niedersächsischen Vermessungs- und Katasterverwaltung ©2019



3			
2			
1			
Nr.	Art der Änderung / Ergänzung	Datum	Name
Deichverband der II. Meile Alten Landes Landkreis Stade			
Geänderter Antrag auf Planfeststellung des Hochwasserentlastungspolders Bullenbruch			
Lageplan		Höhenbezug: NHN	Koordinatensystem: UTM
Eingriff Hinterdeich, Teil 3		Maßstab: 1:1.000	
		Anlage: 5B	Blatt: 10
Aufgestellt:	Stade den, 29. Januar 2019	Datum:	Unterschrift:
Niedersächsischer Landesbetrieb für Wasserwirtschaft, Küsten- und Naturschutz - Betriebsstelle Stade - 21680 Stade, Harsefelder Straße 2, Tel. 04141/601-0 Dezernent Geschäftsbereich II		gezeichnet:	29.01.2019 Stüven
		bearbeitet:	29.01.2019 Berndt
		geprüft:	

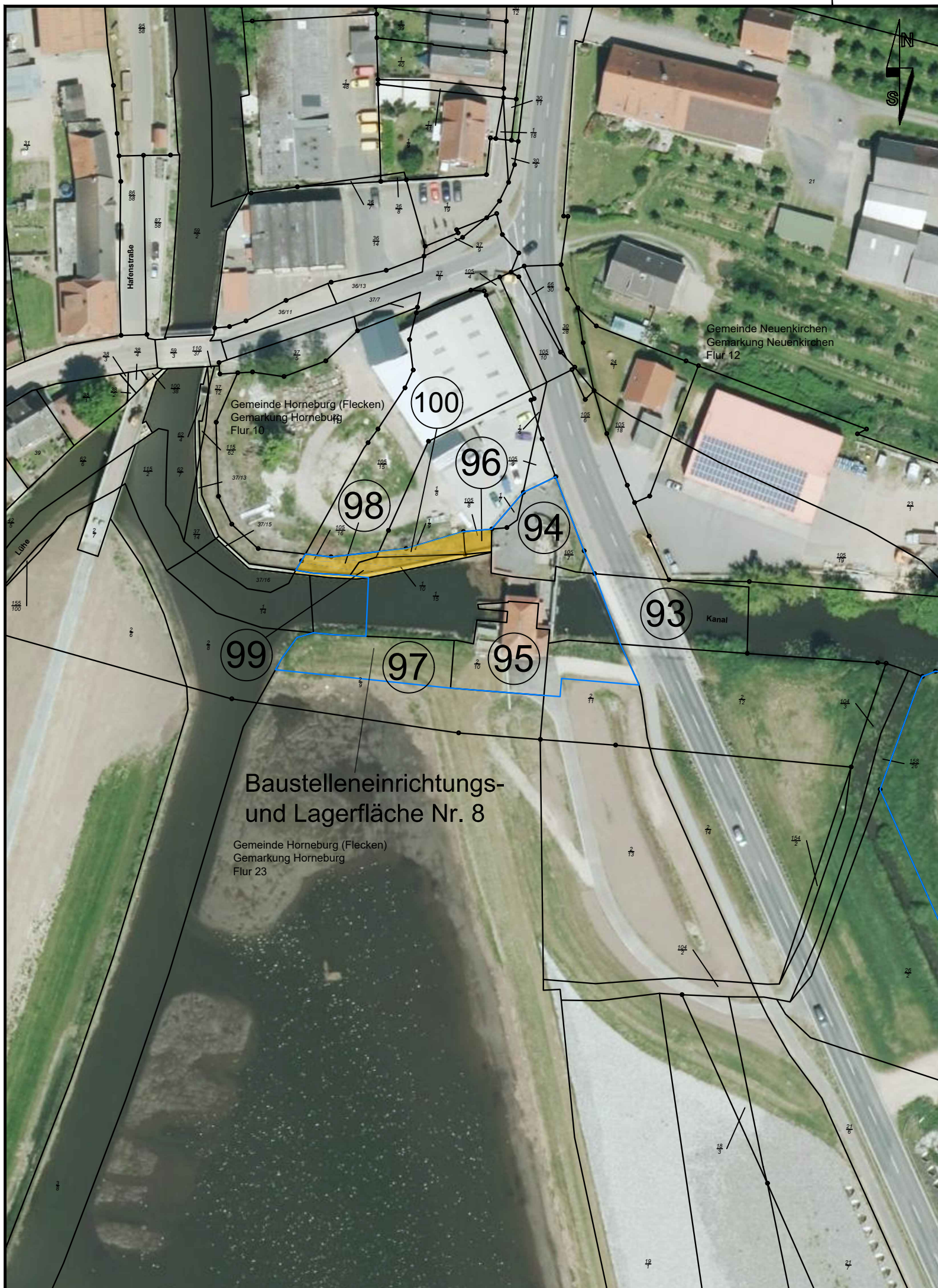

- ① lfd. Nummer im Verzeichnis
- Begrenzung des Eingriffs

Flächen im Eigentum des Antragstellers

Quelle: Auszug aus den Geobasisdaten der Niedersächsischen Vermessungs- und Katasterverwaltung ©2019



3			
2			
1			
Nr.	Art der Änderung / Ergänzung	Datum	Name
Deichverband der II. Meile Alten Landes Landkreis Stade			
Geänderter Antrag auf Planfeststellung des Hochwasserentlastungspolders Bullenbruch			
Lageplan		Höhenbezug: NHN	Koordinatensystem: UTM
Eingriff Schöpfwerk Bullenbruch		Maßstab: 1:1.000	
		Anlage: 5B	Blatt: 11
Aufgestellt: Stade den, 29. Januar 2019		Datum:	Unterschrift:
Niedersächsischer Landesbetrieb für Wasserwirtschaft, Küsten- und Naturschutz - Betriebsstelle Stade - 21680 Stade, Harsefelder Straße 2, Tel. 04141/601-0 Dezernent Geschäftsbereich II		gezeichnet: 29.01.2019	Stüven
		bearbeitet: 29.01.2019	Berndt
		geprüft:	

Grunderwerb- und Besitzerverzeichnis

Anlage 5C, Blatt 1: zu erwerbende und zu beschränkende Fläche,
Begrenzung des Eingriffs
(Seite 1-12)

Anlage 5C, Blatt 2: Besitzerverzeichnis, Flächen innerhalb des
Hochwasserentlastungspolders Bullenbruch
(Seite 1-28)

für den

Antrag auf Planfeststellung Hochwasserentlastungspolder Bullenbruch

Dieses Verzeichnis dient zur Unterrichtung der Betroffenen und ist auf der Grundlage und mit der Genauigkeit der Lagepläne der Anlage 5B aufgestellt. Veränderungen in den Spalten 8 bis 13 der Anlage 5C Blatt 1 können noch in besonderen Fällen (z.B. Ergebnis der Planfeststellung, Notwendigkeiten bei der Bauausführung) auftreten.

Sofern Eintragungen in den Spalten 5 bis 7 der Anlage 5C, Blatt 1 falsch sind, ist ihre Richtigstellung während der Auslegungsfrist zu beantragen. Sofern Eintragungen in den Spalten 6 bis 9 der Anlage 5C, Blatt 2 falsch sind, ist ihre Richtigstellung während der Auslegungsfrist zu beantragen.

Die Abkürzungen für die Nutzungsarten bedeuten:

A	= Ackerland	Hf	= Hof- und Gebäudefläche
Abl	= Abbauland	Hpf	= Hopfenpflanzung
AgI	= Ausstellungsgelände	Hu	= Hutung
Agr	= Acker-Grünland	Lpl	= Lagerplatz
Anl	= Grünanlage	Mo	= Moor
Bgl	= Bahngelände	P	= Parkplatz
Bpl	= Bauplatz	Pl	= Platz
Btr	= Betriebsgelände	S	= Straße
D	= Deich (Damm)	Sfl	= Schutzfläche
Fhf	= Friedhof	Spo	= Sportfläche
Fpl	= Flugplatz	Str	= Streuwiese
G	= Gartenland	TP	= Marktsteinschutzfläche
Gr	= Grünland	U	= Unland
GrA	= Grünland-Acker	Üb	= Übungsgelände
Grb	= Graben	W	= Wiese
H	= Wald	Wa	= Wasserfläche
Hal	= Halde	Wg	= Weingarten
Hei	= Heide	Weg	= Weg
GöZ	= Gebäude und Freifläche öffentliche Zwecke	Kanal	= Kanal
Opl	= Obstplantage	Ver	= Gewerbefläche „Versorgung „
HdD	= Handel und Dienstleistungen	LaF	= Land- und Forstwirtschaft
Ba	= Bach	Wbf	= Wohnbaufläche
Fluss	= Fluss	Su	= Sumpf

Beteiligte im Hochwasserentlastungspolder Bullenbruch, Grunderwerb - zu erwerbende und zu beschränkende Fläche, Begrenzung des Eingriffs -												
1	2	3	4	5	6	7	8	9	10	11	12	13
lfd. Nr.	Bau- km	Name, Vorname und Wohnort des Eigentümers bzw. der Eigentümer	Grundbuch von Band Blatt	Gemarkung Flur Flurstück	Nutzungsart	Größe des Flurstückes	zu erwerbende Fläche m ²	davon Fläche für Anrampung m ²	Begrenzung des Eingriffs m ²	vorübergehend in Anspruch zu nehmende Fläche (Bauwerk) m ²	dauernd zu beschränkende Fläche (Räumstreifen) m ²	dauernd zu beschränkende Fläche (Schutzstreifen) m ²
1				Neukloster 1 67/6	Gr Wbf	3.983	-	-	129	129	-	-
2				Neukloster 1 376/2	Gr	3.343	-	-	-	-	-	-
3				Neukloster 1 63/4	Gr	41.909	46	46	270	224	1.068	-
4				Neukloster 1 843/377	Gr	2.440	52	52	133	82	-	-
5				Neukloster 1 379/1	Gr	7.218	37	37	248	211	-	-
6				Neukloster 1 380	Opl	3.821	76	-	169	93	-	36
7				Neukloster 1 382/1	Gr	21.934	21.934	-	1.553	-	-	-
8				Neukloster 1 387	Gr	3.464	206	-	276	70	-	70
9				Neukloster 1 62/2	Gr	21.369	61	61	483	422	410	-
10				Neukloster 1 59/1	Gr	7.620	-	-	141	141	141	-
11				Neukloster 1 389/1	Gr	18.265	1.325	-	1.737	415	-	415
12				Neukloster 1 58/1	Gr	8.352	60	60	171	111	100	-
13				Neukloster 1 58/3	Gr	5.844	-	-	82	82	82	-

Beteiligte im Hochwasserentlastungspolder Bullenbruch, Grunderwerb - zu erwerbende und zu beschränkende Fläche, Begrenzung des Eingriffs -												
1	2	3	4	5	6	7	8	9	10	11	12	13
lfd. Nr.	Bau- km	Name, Vorname und Wohnort des Eigentümers bzw. der Eigentümer	Grundbuch von Band Blatt	Gemarkung Flur Flurstück	Nutzungsart	Größe des Flurstückes	zu erwerbende Fläche m ²	davon Fläche für Anrampung m ²	Begrenzung des Eingriffs m ²	vorübergehend in Anspruch zu nehmende Fläche (Bauwerk) m ²	dauernd zu beschränkende Fläche (Räumstreifen) m ²	dauernd zu beschränkende Fläche (Schutzstreifen) m ²
14				Neukloster 1 55/2	Gr	20.945	57	57	342	286	272	-
15				Neukloster 1 393/2	Gr	21.419	1.788	-	2.239	450	-	450
16				Neukloster 1 401	Gr	3.218	277	-	346	69	-	69
17				Neukloster 1 53/2	Gr	20.367	-	-	282	282	282	-
18				Neukloster 1 52/3	Gr	10.510	-	-	128	128	128	-
19				Neukloster 1 715/529	Weg	12.445	10.881	-	10.881	-	-	-
20				Neukloster 1 403/1	Gr	13.086	1.242	-	1.550	308	-	308
21				Neukloster 1 52/5	Mo	5.373	-	-	60	60	60	-
22				Neukloster 1 52/7	Mo	4.928	-	-	62	62	62	-
23				Neukloster 1 50/2	Gr	20.648	-	-	199	199	199	-
24				Neukloster 1 406	Gr	3.171	290	-	376	77	-	77
25				Neukloster 1 407/1	Gr	6.393	651	-	813	162	-	162

Beteiligte im Hochwasserentlastungspolder Bullenbruch, Grunderwerb - zu erwerbende und zu beschränkende Fläche, Begrenzung des Eingriffs -												
1	2	3	4	5	6	7	8	9	10	11	12	13
lfd. Nr.	Bau- km	Name, Vorname und Wohnort des Eigentümers bzw. der Eigentümer	Grundbuch von Band Blatt	Gemarkung Flur Flurstück	Nutzungsart	Größe des Flurstückes	zu erwerbende Fläche m ²	davon Fläche für Anrampung m ²	Begrenzung des Eingriffs m ²	vorübergehend in Anspruch zu nehmende Fläche (Bauwerk) m ²	dauernd zu beschränkende Fläche (Räumstreifen) m ²	dauernd zu beschränkende Fläche (Schutzstreifen) m ²
26				Neukloster 1 48/2	Gr	24.769	-	-	235	235	235	-
27				Neukloster 1 46/3	Gr	18.643	47	47	170	123	112	-
27a				Neukloster 1 775/45	Gr	3.975	-	-	85	85	85	-
28				Neukloster 1 43/1	Gr	6.810	-	-	59	59	59	-
29				Neukloster 1 409/2	Gr	22.453	2.793	-	3.419	626	-	626
30				Neukloster 1 43/3	Gr	6.830	-	-	59	59	59	-
31				Neukloster 1 43/5	Gr	7.829	-	-	82	82	82	-
32				Neukloster 1 974/44	Gr	4.116	-	-	82	82	82	-
33				Neukloster 1 530/1	S	6.050	22	22	58	37	37	-
34				Neukloster 1 417/1	Gr	6.105	-	-	1.226	-	-	-
35				Neukloster 1 6/2	Gr	26.550	-	-	171	171	171	-
36				Neukloster 1 420/2	Weg	1.517	301	-	345	45	-	-

Beteiligte im Hochwasserentlastungspolder Bullenbruch, Grunderwerb - zu erwerbende und zu beschränkende Fläche, Begrenzung des Eingriffs -												
1	2	3	4	5	6	7	8	9	10	11	12	13
lfd. Nr.	Bau- km	Name, Vorname und Wohnort des Eigentümers bzw. der Eigentümer	Grundbuch von Band Blatt	Gemarkung Flur Flurstück	Nutzungsart	Größe des Flurstückes	zu erwerbende Fläche m ²	davon Fläche für Anrampung m ²	Begrenzung des Eingriffs m ²	vorübergehend in Anspruch zu nehmende Fläche (Bauwerk) m ²	dauernd zu beschränkende Fläche (Räumstreifen) m ²	dauernd zu beschränkende Fläche (Schutzstreifen) m ²
37				Neukloster 1 420/1	Gr	4.857	1.050	-	1.189	138	-	138
38				Neukloster 1 4	Gr	5.108	66	66	189	122	109	-
39				Neukloster 1 421	Gr	2.761	597	-	680	81	-	81
40				Neukloster 1 3	Gr	5.731	-	-	269	269	269	-
41				Neukloster 1 423/1	Gr	8.460	1.961	-	2.249	288	-	288
42				Neukloster 1 2/1	Gr	16.794	-	-	7.062	1.076	539	495
42a				Neukloster 1 946/424	Gr	9.220	9.220	-	-	-	-	-
43				Neukloster 1 943/1	Grb	149	23	-	24	1	-	1
44				Neukloster 1 548/2	Grb	762	100	-	103	2	-	2
45				Dammhausen 1 222/111	Grb	108	38	-	41	3	-	3

Beteiligte im Hochwasserentlastungspolder Bullenbruch, Grunderwerb - zu erwerbende und zu beschränkende Fläche, Begrenzung des Eingriffs -												
1	2	3	4	5	6	7	8	9	10	11	12	13
lfd. Nr.	Bau- km	Name, Vorname und Wohnort des Eigentümers bzw. der Eigentümer	Grundbuch von Band Blatt	Gemarkung Flur Flurstück	Nutzungsart	Größe des Flurstückes	zu erwerbende Fläche m ²	davon Fläche für Anrampung m ²	Begrenzung des Eingriffs m ²	vorübergehend in Anspruch zu nehmende Fläche (Bauwerk) m ²	dauernd zu beschränkende Fläche (Räumstreifen) m ²	dauernd zu beschränkende Fläche (Schutzstreifen) m ²
46				Dammhausen 1 213/79	Grb	180	41	-	45	4	-	4
47				Dammhausen 1 215/109	Grb	10	10	-	10	-	-	-
48				Dammhausen 1 214/79	Gr	2.574	538	-	630	92	100	92
49				Dammhausen 1 111/1	Grb	601	57	-	57	-	-	-
50				Dammhausen 1 91/3	Grb	2.540	228	-	228	-	-	-
50a				Dammhausen 1 111/1	Grb	601	-	-	11	-	-	-
50b				Neukloster 1 548/2	Grb	762	-	-	11	-	-	-
50c				Neukloster 1 42/2	Gr	185	-	-	56	-	-	-
51				Dammhausen 1 91/4	Gr	13.654	3.691	-	6.831	3.137	-	-
52				Dammhausen 1 212/78	Gr	16.547	2.273	-	2.805	535	674	535
53				Dammhausen 1 216/109	Weg	1.450	-	-	1.450	-	-	-
54				Dammhausen 1 80/1	Wbf Gr	25.352	-	-	2.375	2.375	849	-
55				Dammhausen 1 210/77	Gr	15.076	427	-	694	267	167	133
56				Dammhausen 1 110/1	S	8.689	84	-	102	18	-	-

Beteiligte im Hochwasserentlastungspolder Bullenbruch, Grunderwerb - zu erwerbende und zu beschränkende Fläche, Begrenzung des Eingriffs -												
1	2	3	4	5	6	7	8	9	10	11	12	13
lfd. Nr.	Bau- km	Name, Vorname und Wohnort des Eigentümers bzw. der Eigentümer	Grundbuch von Band Blatt	Gemarkung Flur Flurstück	Nutzungsart	Größe des Flurstückes	zu erwerbende Fläche m ²	davon Fläche für Anrampung m ²	Begrenzung des Eingriffs m ²	vorübergehend in Anspruch zu nehmende Fläche (Bauwerk) m ²	dauernd zu beschränkende Fläche (Räumstreifen) m ²	dauernd zu beschränkende Fläche (Schutzstreifen) m ²
56a				Neukloster 8 234/2	Gr	4.289	4.289	-	-	-	-	-
56b				Neukloster 8 357/230	Gr	3.989	3.989	-	-	-	-	-
56c				Neukloster 8 44	A	3.795	3.795	-	-	-	-	-
56d				Neukloster 8 45	A	3.933	3.933	-	-	-	-	-
57				Dammhausen 1 75/1	H Gr	14.238	-	-	-	-	-	-
58				Dammhausen 1 168/108	Weg	1.754	305	-	1.061	756	-	504

Beteiligte im Hochwasserentlastungspolder Bullenbruch, Grunderwerb - zu erwerbende und zu beschränkende Fläche, Begrenzung des Eingriffs -												
1	2	3	4	5	6	7	8	9	10	11	12	13
lfd. Nr.	Bau- km	Name, Vorname und Wohnort des Eigentümers bzw. der Eigentümer	Grundbuch von Band Blatt	Gemarkung Flur Flurstück	Nutzungsart	Größe des Flurstückes	zu erwerbende Fläche m ²	davon Fläche für Anrampung m ²	Begrenzung des Eingriffs m ²	vorübergehend in Anspruch zu nehmende Fläche (Bauwerk) m ²	dauernd zu beschränkende Fläche (Räumstreifen) m ²	dauernd zu beschränkende Fläche (Schutzstreifen) m ²
59				Dammhausen 1 169/63	Gr	6.045	-	-	6.045	-	-	-
60				Dammhausen 1 63/1	Wbf Gr	32.095	1.322	-	1.327	-	708	-
61				Dammhausen 1 137/71	Gr	3.485	162	-	252	91	91	-
62				Dammhausen 1 133/69	Mo	2.243	9	-	432	423	-	412
63				Dammhausen 1 136/68	Gr	4.798	23	-	23	-	136	-
63a				Dammhausen 1 70/1	Gr	4.378	-	-	-	-	82	-
64				Dammhausen 1 218/113	Grb	730	25	-	29	4	3	4
65				Neukloster 8 419/258	Grb	1.354	25	-	30	4	3	4
65a				Neukloster 8 291/224	Gr	12.002	1.234	-	1.234	-	-	-
65b				Neukloster 8 122/1	Gr	218	57	-	57	-	-	-
65c				Neukloster 8 410/259	Grb	2.747	35	-	35	-	-	-
65d				Neukloster 8 403/256	S	7.257	60	-	60	-	-	-
65e				Neukloster 8 227/1	Gr	8.796	8.796	-	-	-	-	-

Beteiligte im Hochwasserentlastungspolder Bullenbruch, Grunderwerb - zu erwerbende und zu beschränkende Fläche, Begrenzung des Eingriffs -												
1	2	3	4	5	6	7	8	9	10	11	12	13
lfd. Nr.	Bau- km	Name, Vorname und Wohnort des Eigentümers bzw. der Eigentümer	Grundbuch von Band Blatt	Gemarkung Flur Flurstück	Nutzungsart	Größe des Flurstückes	zu erwerbende Fläche m ²	davon Fläche für Anrampung m ²	Begrenzung des Eingriffs m ²	vorübergehend in Anspruch zu nehmende Fläche (Bauwerk) m ²	dauernd zu beschränkende Fläche (Räumstreifen) m ²	dauernd zu beschränkende Fläche (Schutzstreifen) m ²
66				Neukloster 8 290/224	Mo	2.527	480	-	764	283	-	283
67				Neukloster 8 289/224	Gr	2.280	-	-	2.280	-	-	-
68				Neukloster 8 288/224	Gr	9.594	244	-	1.880	1.636	316	-
69				Neukloster 8 257	Weg	3.147	421	-	534	113	-	-
69a				Neukloster 8 257	Weg	3.147	776	-	775	-	-	-
70				Neukloster 8 207	Gr	5.589	5.589	-	-	-	-	-
70a				Neukloster 8 202	Gr	6.705	6.705					
70b				Neukloster 8 301/200	Opl	7.039	7.039					
70c				Neukloster 8 300/200	Opl	7.324	7.324					
70d				Neukloster 8 299/200	Opl	7.319	7.319					
71				Neukloster 8 287/210	Gr	13.286	-	-	-	-	-	-

Beteiligte im Hochwasserentlastungspolder Bullenbruch, Grunderwerb - zu erwerbende und zu beschränkende Fläche, Begrenzung des Eingriffs -												
1	2	3	4	5	6	7	8	9	10	11	12	13
lfd. Nr.	Bau- km	Name, Vorname und Wohnort des Eigentümers bzw. der Eigentümer	Grundbuch von Band Blatt	Gemarkung Flur Flurstück	Nutzungsart	Größe des Flurstückes	zu erwerbende Fläche m ²	davon Fläche für Anrampung m ²	Begrenzung des Eingriffs m ²	vorübergehend in Anspruch zu nehmende Fläche (Bauwerk) m ²	dauernd zu beschränkende Fläche (Räumstreifen) m ²	dauernd zu beschränkende Fläche (Schutzstreifen) m ²
72				Neukloster 8 211	Gr	6.541	8	-	197	189	2.285	-
72a				Neukloster 8 212	Gr	6.299	-	-	147	-	-	-
72b				Neukloster 8 294/213	A	6.235	6.235	-	43	-	-	-
72c				Neukloster 8 216	A	5.745	5.745	-	-	-	-	-
73				Ladekop 6 104/8	U	87	27	-	39	-	-	-
74				Neukloster 8 260/1	Grb	3.871	108	-	134	-	-	-
75				Neukloster 8 182	Gr	3.973	426	-	426	-	-	-
76				Neukloster 8 193/1	Gr	1.739	-	-	1.739	-	-	-
76a				Neukloster 8 190	A	3.793	406	-	-	-	-	-
77				Neukloster 8 315/194	Opl	2.057	2.057	-	2.057	-	-	-

Beteiligte im Hochwasserentlastungspolder Bullenbruch, Grunderwerb - zu erwerbende und zu beschränkende Fläche, Begrenzung des Eingriffs -												
1	2	3	4	5	6	7	8	9	10	11	12	13
lfd. Nr.	Bau- km	Name, Vorname und Wohnort des Eigentümers bzw. der Eigentümer	Grundbuch von Band Blatt	Gemarkung Flur Flurstück	Nutzungsart	Größe des Flurstückes	zu erwerbende Fläche m ²	davon Fläche für Anrampung m ²	Begrenzung des Eingriffs m ²	vorübergehend in Anspruch zu nehmende Fläche (Bauwerk) m ²	dauernd zu beschränkende Fläche (Räumstreifen) m ²	dauernd zu beschränkende Fläche (Schutzstreifen) m ²
78				Neukloster 8 192	Gr	5.256	5.256	-	5.256	-	-	-
79				Neukloster 8 191	Gr	3.968	439	-	439	-	-	-
80				Neukloster 8 313/178		16.350	529	-	529	-	-	-
81				Neukloster 8 180	Gr	19.139	1.345	-	1.345	-	-	-
82				Neukloster 8 179	Gr	15.053	1.265	-	1.265	-	-	-
83				Hedendorf 6 74/39	Opl	8.194	757	-	757	-	-	-
84				Hedendorf 6 73/39	Opl	7.440	759	-	759	-	-	-
85				Hedendorf 6 64	Grb	1.726	538	-	538	-	-	-
85a				Hedendorf 6 40	Gr	28.295	28.295		28.295	-	-	-

Beteiligte im Hochwasserentlastungspolder Bullenbruch, Grunderwerb - zu erwerbende und zu beschränkende Fläche, Begrenzung des Eingriffs -												
1	2	3	4	5	6	7	8	9	10	11	12	13
lfd. Nr.	Bau- km	Name, Vorname und Wohnort des Eigentümers bzw. der Eigentümer	Grundbuch von Band Blatt	Gemarkung Flur Flurstück	Nutzungsart	Größe des Flurstückes	zu erwerbende Fläche m ²	davon Fläche für Anrampung m ²	Begrenzung des Eingriffs m ²	vorübergehend in Anspruch zu nehmende Fläche (Bauwerk) m ²	dauernd zu beschränkende Fläche (Räumstreifen) m ²	dauernd zu beschränkende Fläche (Schutzstreifen) m ²
85b				Hedendorf 6 44	A	10.241	10.241	-	10.241	-	-	-
85c				Hedendorf 6 45	A	6.635	6.635	-	6.635	-	-	-
86				Hedendorf 6 38	Opl	14.267	1.802	-	1.802	-	-	-
87				Hedendorf 6 78/37	Opl	11.290	1.779	-	1.779	-	-	-
88				Hedendorf 6 69/41	H	4.449	134	-	134	-	-	-
89				Hedendorf 6 70/41	Gr	5.510	55	-	55	-	-	-
90				Hedendorf 6 77/37	Gr	22.592	3.150	-	3.150	-	-	-
91				Hedendorf 6 63/3	Grb	4.018	155	-	155	-	-	-
92				Ladepkop 1 141/5	U	1.066	44	-	44	-	-	-
92a				Hedendorf 6 34	Gr	1.663	1.663	-	-	-	-	-
92b				Hedendorf 6 30	Gr	1.576	1.576	-	-	-	-	-

Beteiligte im Hochwasserentlastungspolder Bullenbruch, Grunderwerb - zu erwerbende und zu beschränkende Fläche, Begrenzung des Eingriffs -												
1	2	3	4	5	6	7	8	9	10	11	12	13
lfd. Nr.	Bau- km	Name, Vorname und Wohnort des Eigentümers bzw. der Eigentümer	Grundbuch von Band Blatt	Gemarkung Flur Flurstück	Nutzungsart	Größe des Flurstückes	zu erwerbende Fläche m ²	davon Fläche für Anrampung m ²	Begrenzung des Eingriffs m ²	vorübergehend in Anspruch zu nehmende Fläche (Bauwerk) m ²	dauernd zu beschränkende Fläche (Räumstreifen) m ²	dauernd zu beschränkende Fläche (Schutzstreifen) m ²
93				Horneburg 23 1/15	Kanal	1.427	-	-	-	-	-	-
94				Horneburg 23 105/7	Lpl	325	-	-	-	-	-	-
95				Horneburg 23 2/10	Ver	346	-	-	-	-	-	-
96				Horneburg 23 105/8	Gr	31	-	-	-	-	-	-
97				Horneburg 23 2/9	Gr	926	-	-	-	-	-	-
98				Horneburg 23 105/16	Gr	58	-	-	-	-	-	-
99				Horneburg 23 1/10	Gr	89	-	-	-	-	-	-
100				Horneburg 23 1/9	Gr	50	-	-	-	-	-	-
101				Horneburg 23 49/1	Gr	19.446,00	19.446,00	-	-	-	-	-
102				Horneburg 23 48	Gr	5.465,00	5.465,00	-	-	-	-	-
103				Horneburg 23 52	Gr	5.734,00	5.734,00	-	-	-	-	-
104				Neukloster 8 286/201	Gr	7.216,00	7.216,00	-	-	-	-	-

Beteiligte im Hochwasserentlastungspolder Bullenbruch, Besitzerverzeichnis -Besitzerverzeichnis, Flächen innerhalb des Hochwasserentlastungspolders Bullenbruch-									
1	2	3	4	5	6	7	8	9	10
lfd. Nr.	Vorname, Name des Eigentümers	Straße des Eigentümers	Postleitzahl	Wohnort des Eigentümers	Gemarkung	Flur	Flurstück	Größe des Flurstückes in m ²	Teilfläche in m ²
1					Neukloster	1	349/1	2024	312,73
2					Horneburg	23	1/11	1708	280,89
3					Horneburg	23	171/43	18926	
4					Horneburg	23	166/31	4457	
5					Horneburg	23	45	7192	
6					Horneburg	23	165/30	6208	
7					Horneburg	23	133/47	6276	
8					Horneburg	23	53	45265	
9					Horneburg	23	105/17	5014	
10					Horneburg	23	164/29	19020	
11					Horneburg	23	41	16345	
12					Horneburg	23	52	5734	
13					Horneburg	23	44	17776	
14					Horneburg	23	117/54	47181	
15					Horneburg	23	118/54	5908	
16					Horneburg	23	51	4877	
17					Horneburg	23	61	1281	
18					Horneburg	23	34	4707	
19					Horneburg	23	40	8766	
20					Horneburg	23	46	10057	
21					Horneburg	23	55/3	58853	
22					Horneburg	23	107	1341	
23					Horneburg	23	132/47	6698	
24					Horneburg	23	48	5465	
25					Horneburg	23	33	6437	
26					Horneburg	23	32	17397	
27					Horneburg	23	55/2	1188	
28					Horneburg	23	49/1	19446	
29					Horneburg	23	105/12	19614	
30					Horneburg	23	168/42	17675	
31					Neuenkirchen	9	43/1	383	
32					Neuenkirchen	9	44/1	30	
33					Neuenkirchen	9	45/1	661	

Beteiligte im Hochwasserentlastungspolder Bullenbruch, Besitzerverzeichnis									
-Besitzerverzeichnis, Flächen innerhalb des Hochwasserentlastungspolders Bullenbruch-									
1	2	3	4	5	6	7	8	9	10
Ifd. Nr.	Vorname, Name des Eigentümers	Straße des Eigentümers	Postleitzahl	Wohnort des Eigentümers	Gemarkung	Flur	Flurstück	Größe des Flurstückes in m ²	Teilfläche in m ²
34					Nottensdorf	3	5/1	438	
35					Nottensdorf	3	1	11633	
36					Nottensdorf	3	63/2	4550	
37					Nottensdorf	3	8	9438	
38					Nottensdorf	3	4	12945	
39					Nottensdorf	3	6	14412	
40					Nottensdorf	3	9	12511	
41					Nottensdorf	3	98/62	1788	
42					Nottensdorf	3	5/2	107476	
43					Nottensdorf	3	100/20	17399	
44					Nottensdorf	3	7/1	25507	
45					Nottensdorf	3	11	5901	
46					Nottensdorf	3	13	6355	
47					Nottensdorf	3	12	3582	
48					Nottensdorf	3	3	11030	
49					Nottensdorf	3	68/15	7537	
50					Nottensdorf	3	96/19	15105	
51					Nottensdorf	3	99/20	27903	
52					Nottensdorf	3	18	2165	
53					Nottensdorf	3	67/10	40538	
54					Nottensdorf	3	17	28734	
55					Nottensdorf	3	2	12335	
56					Nottensdorf	3	14	23306	
57					Hedendorf	6	101/20	16644	
58					Neuenkirchen	12	22/1	28891	5083,99
59					Neuenkirchen	12	22/5	11270	11211,70
60					Neuenkirchen	13	20/3	6714	
61					Neuenkirchen	13	20/2	7363	2592,77
62					Nottensdorf	5	109/4	5262	
63					Nottensdorf	5	111/1	8679	
64					Nottensdorf	5	107/8	11387	
65					Nottensdorf	5	187/116	4531	
66					Nottensdorf	5	117	3485	

Beteiligte im Hochwasserentlastungspolder Bullenbruch, Besitzerverzeichnis -Besitzerverzeichnis, Flächen innerhalb des Hochwasserentlastungspolders Bullenbruch-									
1	2	3	4	5	6	7	8	9	10
Ifd. Nr.	Vorname, Name des Eigentümers	Straße des Eigentümers	Postleitzahl	Wohnort des Eigentümers	Gemarkung	Flur	Flurstück	Größe des Flurstückes in m ²	Teilfläche in m ²
67					Nottensdorf	5	107/5	5489	
68					Nottensdorf	5	107/9	1711	
69					Nottensdorf	5	156/103	5535	
70					Nottensdorf	5	158/105	3423	
71					Nottensdorf	5	154/103	2815	
72					Nottensdorf	5	155/103	2712	
73					Nottensdorf	5	104/1	379	
74					Nottensdorf	5	106	3513	
75					Nottensdorf	5	116/5	18536	0,17
76					Nottensdorf	5	104/8	1500	
77					Nottensdorf	5	104/6	7805	
78					Nottensdorf	5	104/7	273	
79					Nottensdorf	5	104/5	7415	
80					Nottensdorf	5	104/11	1410	
81					Nottensdorf	5	104/12	171	
82					Nottensdorf	5	186/113	3565	
83					Nottensdorf	5	114/1	4561	
85					Nottensdorf	5	104/10	9996	
86					Nottensdorf	5	153/103	2744	
87					Nottensdorf	5	97	13587	
88					Nottensdorf	6	90	4034	
89					Nottensdorf	5	12	14859	
90					Nottensdorf	6	67/1	4863	
91					Nottensdorf	5	77/2	1783	
92					Nottensdorf	5	84/3	22416	
93					Nottensdorf	5	71	4936	
94					Nottensdorf	5	93	16853	
95					Nottensdorf	5	13	13941	

Beteiligte im Hochwasserentlastungspolder Bullenbruch, Besitzerverzeichnis -Besitzerverzeichnis, Flächen innerhalb des Hochwasserentlastungspolders Bullenbruch-									
1	2	3	4	5	6	7	8	9	10
Ifd. Nr.	Vorname, Name des Eigentümers	Straße des Eigentümers	Postleitzahl	Wohnort des Eigentümers	Gemarkung	Flur	Flurstück	Größe des Flurstückes in m ²	Teilfläche in m ²
96					Nottensdorf	6	59/1	6396	
97					Nottensdorf	5	79/5	727	
98					Nottensdorf	5	17/1	17628	
99					Nottensdorf	5	79/6	88	
100					Nottensdorf	6	54/1	4681	
101					Nottensdorf	6	66/1	4854	
102					Nottensdorf	5	94	22497	
103					Nottensdorf	5	17/2	546	
104					Nottensdorf	5	10	28319	
105					Nottensdorf	5	76	3703	
106					Nottensdorf	5	87/1	17016	
107					Nottensdorf	5	68	5577	
108					Nottensdorf	5	77/3	69	
109					Nottensdorf	5	89/1	22094	
110					Nottensdorf	5	194/131	1759	
111					Nottensdorf	6	55/1	8045	
112					Nottensdorf	5	16	4833	
113					Nottensdorf	5	74/1	5240	
114					Nottensdorf	5	69	3805	
115					Nottensdorf	6	39/1	5610	
116					Nottensdorf	5	79/7	198	
117					Nottensdorf	5	88/5	7675	
118					Nottensdorf	5	85/3	17013	
119					Nottensdorf	5	81/2	1062	
120					Nottensdorf	6	36	7762	
121					Nottensdorf	6	86	5452	
122					Nottensdorf	5	73	5203	
123					Nottensdorf	6	97	5345	
124					Nottensdorf	5	104/2	3076	
125					Nottensdorf	5	102	13858	
126					Nottensdorf	5	79/3	1620	
127					Nottensdorf	5	72	5032	
128					Nottensdorf	5	90/1	13280	
129					Nottensdorf	5	92/1	16849	

Beteiligte im Hochwasserentlastungspolder Bullenbruch, Besitzerverzeichnis -Besitzerverzeichnis, Flächen innerhalb des Hochwasserentlastungspolders Bullenbruch-									
1	2	3	4	5	6	7	8	9	10
Ifd. Nr.	Vorname, Name des Eigentümers	Straße des Eigentümers	Postleitzahl	Wohnort des Eigentümers	Gemarkung	Flur	Flurstück	Größe des Flurstückes in m ²	Teilfläche in m ²
130					Nottensdorf	5	90/2	3487	
131					Nottensdorf	5	78/2	3357	
132					Nottensdorf	5	81/3	76	
133					Nottensdorf	5	95	11260	
134					Nottensdorf	5	78/1	3515	
135					Nottensdorf	6	95	1343	
136					Nottensdorf	5	121/1	21894	
137					Nottensdorf	5	79/8	615	
138					Nottensdorf	5	100	6301	
139					Nottensdorf	5	82/2	1851	
140					Nottensdorf	6	63/1	6498	
141					Nottensdorf	5	91/2	22753	
142					Nottensdorf	6	89	4034	
143					Nottensdorf	6	142/45	4646	
144					Nottensdorf	6	62/1	3471	
145					Nottensdorf	5	98	13981	
146					Nottensdorf	5	7	15086	
147					Nottensdorf	5	79/2	3896	
148					Nottensdorf	5	77/1	4981	
149					Nottensdorf	5	129/1	4781	
150					Nottensdorf	6	141/44	6132	
151					Nottensdorf	6	49/1	9591	
152					Nottensdorf	6	83/1	12495	
153					Nottensdorf	5	81/1	3930	
154					Nottensdorf	5	101	10272	
155					Nottensdorf	5	119/1	3372	
156					Nottensdorf	6	37	5720	
157					Nottensdorf	1	350	153	
158					Nottensdorf	5	92/3	356	
159					Nottensdorf	5	86/3	22484	
160					Nottensdorf	5	14	21487	
161					Nottensdorf	1	39	3013	
162					Nottensdorf	5	83/2	3234	

Beteiligte im Hochwasserentlastungspolder Bullenbruch, Besitzerverzeichnis -Besitzerverzeichnis, Flächen innerhalb des Hochwasserentlastungspolders Bullenbruch-									
1	2	3	4	5	6	7	8	9	10
lfd. Nr.	Vorname, Name des Eigentümers	Straße des Eigentümers	Postleitzahl	Wohnort des Eigentümers	Gemarkung	Flur	Flurstück	Größe des Flurstückes in m ²	Teilfläche in m ²
163					Nottensdorf	5	128	5197	
164					Nottensdorf	5	11	21738	
165					Nottensdorf	5	70	4967	
166					Nottensdorf	6	85	5437	
167					Nottensdorf	6	92	5361	
168					Nottensdorf	6	126/2	5934	
169					Nottensdorf	5	79/4	2103	
170					Nottensdorf	5	9	22720	
171					Nottensdorf	6	74/1	4632	
172					Nottensdorf	5	124/1	474	
173					Nottensdorf	5	96	11357	
174					Nottensdorf	5	104/3	383	
175					Nottensdorf	6	135/43	3310	
176					Nottensdorf	5	8	29224	
177					Nottensdorf	5	83/3	22482	
178					Nottensdorf	5	130	10001	
179					Nottensdorf	5	15	29238	
180					Nottensdorf	5	124/4	2690	
181					Nottensdorf	5	88/2	14681	
182					Nottensdorf	6	34	7714	
183					Nottensdorf	5	82/3	15935	
184					Hedendorf	4	62	3591	
185					Hedendorf	5	115/21	13119	
186					Hedendorf	5	113/20	12757	
187					Hedendorf	5	111/19	13073	
188					Hedendorf	5	25	17549	
189					Hedendorf	4	63/5	3637	
190					Hedendorf	4	168/55	4858	
191					Hedendorf	5	151	9262	
192					Hedendorf	5	119/23	17029	
193					Hedendorf	4	61/2	2126	
194					Hedendorf	5	117/22	13253	
195					Hedendorf	4	63/7	30	
196					Hedendorf	5	109/18	17234	
197					Hedendorf	5	121/24	17547	
198					Hedendorf	4	127	11545	

Beteiligte im Hochwasserentlastungspolder Bullenbruch, Besitzerverzeichnis -Besitzerverzeichnis, Flächen innerhalb des Hochwasserentlastungspolders Bullenbruch-									
1	2	3	4	5	6	7	8	9	10
Ifd. Nr.	Vorname, Name des Eigentümers	Straße des Eigentümers	Postleitzahl	Wohnort des Eigentümers	Gemarkung	Flur	Flurstück	Größe des Flurstückes in m ²	Teilfläche in m ²
199					Nottensdorf	5	92/5	2688	
200					Nottensdorf	5	107/6	630	
201					Nottensdorf	5	109/5	542	
202					Neukloster	8	118/1	8685	
203					Neukloster	8	119/4	5687	
204					Neukloster	8	116/2	20322	
205					Neukloster	8	16	3154	
206					Neukloster	8	17	3130	
207					Neukloster	8	333/19	899	
208					Neukloster	8	329/18	3346	
209					Neukloster	8	312/178	15204	
210					Neukloster	8	192	5256	1642,79
211					Neukloster	8	305/174	7589	
212					Neukloster	8	154	7072	
213					Neukloster	8	162	7152	
214					Neukloster	8	159	8768	
215					Neukloster	8	158	6433	
216					Neukloster	8	319/171	11935	
217					Neukloster	8	307/174	14909	
218					Neukloster	8	320/171	12313	
219					Neukloster	8	163	11709	
220					Neukloster	8	167	11983	
221					Neukloster	8	166	11839	
222					Neukloster	8	135	7538	
223					Neukloster	8	138	7913	
224					Neukloster	8	142	5900	
225					Neukloster	8	146	7663	
226					Neukloster	8	143	5815	
227					Neukloster	8	150	7297	
228					Neukloster	8	151	9602	
229					Neukloster	8	144	166	
230					Neukloster	8	145	247	
231					Neukloster	8	152	198	
232					Neukloster	8	149	318	

Beteiligte im Hochwasserentlastungspolder Bullenbruch, Besitzerverzeichnis -Besitzerverzeichnis, Flächen innerhalb des Hochwasserentlastungspolders Bullenbruch-									
1	2	3	4	5	6	7	8	9	10
Ifd. Nr.	Vorname, Name des Eigentümers	Straße des Eigentümers	Postleitzahl	Wohnort des Eigentümers	Gemarkung	Flur	Flurstück	Größe des Flurstückes in m ²	Teilfläche in m ²
233					Neukloster	8	153	200	
234					Neukloster	8	402/256	138	
235					Neukloster	8	137	100	
236					Neukloster	8	141	95	
237					Neukloster	8	132	1095	
238					Neukloster	8	126	1333	
239					Neukloster	8	124/1	2008	
240					Neukloster	8	346/226	520	
241					Neukloster	8	123/1	237	
242					Neukloster	8	122/1	218	
243					Neukloster	8	122/2	26	
244					Neukloster	8	121	9367	
245					Neukloster	8	129	1910	
246					Neukloster	8	120/1	10394	
247					Neukloster	8	117/1	6808	
248					Neukloster	8	302/175	32895	
249					Neukloster	8	155	7324	
250					Ladepop	1	141/4	10799	2544,50
251					Neukloster	8	195	2595	
252					Hedendorf	5	35/12	6076	
253					Hedendorf	6	35	1565	
254					Hedendorf	6	44	10241	
255					Hedendorf	6	72/41	6656	
256					Hedendorf	6	36	1586	
257					Hedendorf	5	37/1	38494	
258					Hedendorf	5	42/3	2024	
259					Hedendorf	6	52	5483	
260					Hedendorf	6	78/37	11290	591,97
261					Hedendorf	6	77/37	22592	20699,43
262					Hedendorf	6	51	7702	
263					Hedendorf	6	81/24	2125	
264					Hedendorf	5	46	8246	
265					Hedendorf	5	44	3163	
266					Hedendorf	5	150/36	10739	

Beteiligte im Hochwasserentlastungspolder Bullenbruch, Besitzerverzeichnis -Besitzerverzeichnis, Flächen innerhalb des Hochwasserentlastungspolders Bullenbruch-									
1	2	3	4	5	6	7	8	9	10
Ifd. Nr.	Vorname, Name des Eigentümers	Straße des Eigentümers	Postleitzahl	Wohnort des Eigentümers	Gemarkung	Flur	Flurstück	Größe des Flurstückes in m ²	Teilfläche in m ²
267					Hedendorf	5	42/4	95	
268					Hedendorf	6	34	1663	
269					Hedendorf	5	48	4413	
270					Hedendorf	6	29	1766	
271					Hedendorf	6	56/1	7033	
272					Hedendorf	6	31	1731	
273					Hedendorf	6	91/25	148	
274					Hedendorf	5	169	152	
275					Hedendorf	5	34/1	28047	
276					Hedendorf	6	42/1	6395	
277					Hedendorf	6	69/41	4449	
278					Hedendorf	5	40/1	7847	
279					Hedendorf	6	30	1576	
280					Hedendorf	5	38	43865	
281					Hedendorf	6	59	10701	
282					Hedendorf	5	165	3742	
283					Hedendorf	6	38	14297	480,06
284					Hedendorf	6	49/1	3711	3637,47
285					Hedendorf	5	35/11	6245	
286					Hedendorf	5	45	6290	
287					Hedendorf	6	57	10516	
288					Hedendorf	6	88/25	8950	
289					Hedendorf	6	64	1726	946,42
290					Hedendorf	6	76/26	9000	
291					Hedendorf	6	73/39	7440	241,89
292					Hedendorf	6	86/55	4540	
293					Hedendorf	6	71/41	6751	
294					Hedendorf	5	35/14	5421	
295					Hedendorf	5	35/9	6924	
296					Hedendorf	6	28	4655	
297					Hedendorf	6	53	4813	
298					Hedendorf	6	66/2	1437	
299					Hedendorf	5	50	5304	
300					Hedendorf	5	35/13	5493	
301					Hedendorf	6	40	28295	
302					Hedendorf	6	32	1846	

Beteiligte im Hochwasserentlastungspolder Bullenbruch, Besitzerverzeichnis									
-Besitzerverzeichnis, Flächen innerhalb des Hochwasserentlastungspolders Bullenbruch-									
1	2	3	4	5	6	7	8	9	10
Ifd. Nr.	Vorname, Name des Eigentümers	Straße des Eigentümers	Postleitzahl	Wohnort des Eigentümers	Gemarkung	Flur	Flurstück	Größe des Flurstückes in m ²	Teilfläche in m ²
303					Hedendorf	5	35/2	13530	
304					Hedendorf	6	50	9533	
305					Hedendorf	6	61/2	3847	
306					Hedendorf	6	74/39	8194	233,49
307					Hedendorf	6	47	7454	
308					Hedendorf	5	35/10	6599	
309					Hedendorf	6	48	1966	
310					Hedendorf	6	84/26	4853	
311					Hedendorf	6	49/2	3437	
312					Hedendorf	5	35/3	26873	
313					Hedendorf	5	47	5019	
314					Hedendorf	5	149/36	11734	
315					Hedendorf	6	22/1	22207	
316					Hedendorf	6	45	6635	
317					Hedendorf	5	35/7	7673	
318					Hedendorf	6	63/3	4018	2789,84
319					Hedendorf	5	43/1	2158	
320					Hedendorf	5	35/8	7073	
321					Hedendorf	6	65/2	2196	
322					Hedendorf	6	27	5053	
323					Hedendorf	6	46	6405	
324					Hedendorf	6	85/26	5323	
325					Hedendorf	6	89/25	11123	
326					Hedendorf	5	35/15	4769	
327					Hedendorf	5	39	16138	
328					Hedendorf	6	33	1711	
329					Hedendorf	5	35/18	8272	
330					Hedendorf	6	70/41	5510	
331					Neukloster	8	119/2	129	
332					Neukloster	8	119/3	2506	
333					Hedendorf	5	43/2	109	
334					Hedendorf	5	43/3	5771	
335					Hedendorf	5	35/16	4711	
336					Hedendorf	5	35/6	7734	
337					Hedendorf	5	35/5	7090	

Beteiligte im Hochwasserentlastungspolder Bullenbruch, Besitzerverzeichnis -Besitzerverzeichnis, Flächen innerhalb des Hochwasserentlastungspolders Bullenbruch-									
1	2	3	4	5	6	7	8	9	10
lfd. Nr.	Vorname, Name des Eigentümers	Straße des Eigentümers	Postleitzahl	Wohnort des Eigentümers	Gemarkung	Flur	Flurstück	Größe des Flurstückes in m ²	Teilfläche in m ²
338					Hedendorf	5	35/4	13351	
339					Hedendorf	5	167	9818	
340					Hedendorf	5	35/17	8630	
341					Neukloster	8	147	7565	
342					Neukloster	8	139	7212	
343					Neukloster	8	317/170	12188	
344					Neukloster	1	432	8965	
345					Neukloster	1	490/2	18852	
346					Neukloster	1	496/2	18653	
347					Neukloster	1	500/1	4370	
348					Neukloster	1	499	4834	
349					Neukloster	1	520/1	25147	
350					Neukloster	1	484/1	9332	
351					Neukloster	1	488/2	18926	
352					Neukloster	8	254	3150	
353					Neukloster	8	262	256	
354					Neukloster	8	79/2	21061	
355					Neukloster	8	54/1	7869	
356					Neukloster	8	53/1	15481	
					Neukloster	8	53/1	15481	
357					Neukloster	8	49/1	7713	
258					Neukloster	8	46/1	11730	
359					Neukloster	8	45	3933	
360					Neukloster	8	44	3795	
361					Neukloster	1	421	2761	2670,98
362					Neukloster	1	420/1	4857	4713,72
363					Neukloster	1	420/2	1517	1422,12
364					Neukloster	1	547/3	70	
365					Neukloster	1	2/1	16794	11414,27
366					Neukloster	8	404/256	8597	

Beteiligte im Hochwasserentlastungspolder Bullenbruch, Besitzerverzeichnis -Besitzerverzeichnis, Flächen innerhalb des Hochwasserentlastungspolders Bullenbruch-									
1	2	3	4	5	6	7	8	9	10
Ifd. Nr.	Vorname, Name des Eigentümers	Straße des Eigentümers	Postleitzahl	Wohnort des Eigentümers	Gemarkung	Flur	Flurstück	Größe des Flurstückes in m ²	Teilfläche in m ²
367					Neukloster	1	409/2	22453	22240,74
368					Neukloster	1	428/1	8489	
369					Neukloster	1	426	8054	
370					Neukloster	1	547/2	1120	
371					Neukloster	1	425	8670	
372					Neukloster	1	429/2	1466	
373					Neukloster	1	429/1	7386	
374					Neukloster	1	423/1	8460	8192,97
375					Neukloster	1	417/1	6105	6100,38
376					Neukloster	8	112/2	13381	
377					Neukloster	8	111/1	10147	
378					Dammhausen	1	222/111	108	135,00
379					Dammhausen	1	208/77	31	
380					Dammhausen	1	219/112	75	
381					Neukloster	8	233/1	250	
382					Neukloster	8	363/232	2	
383					Neukloster	8	366/233	98	
384					Neukloster	8	416/258	76	
385					Dammhausen	1	220/112	213	
386					Neukloster	8	417/258	192	
387					Dammhausen	1	206/76	204	
388					Neukloster	8	360/231	19	
389					Dammhausen	1	221/112	443	
390					Neukloster	8	418/258	390	
391					Dammhausen	1	215/109	10	
392					Dammhausen	1	212/78	16547	
393					Dammhausen	1	211/78	248	
394					Neukloster	1	943/1	149	127,16
395					Neukloster	8	245/1	166	
396					Dammhausen	1	213/79	180	
397					Dammhausen	1	214/79	2574	
398					Neukloster	8	371/236	36	

Beteiligte im Hochwasserentlastungspolder Bullenbruch, Besitzerverzeichnis -Besitzerverzeichnis, Flächen innerhalb des Hochwasserentlastungspolders Bullenbruch-									
1	2	3	4	5	6	7	8	9	10
Ifd. Nr.	Vorname, Name des Eigentümers	Straße des Eigentümers	Postleitzahl	Wohnort des Eigentümers	Gemarkung	Flur	Flurstück	Größe des Flurstückes in m ²	Teilfläche in m ²
399					Dammhausen	1	209/77	103	
400					Neukloster	8	239/1	93	
401					Neukloster	8	234/2	4289	
402					Neukloster	8	230/2	7471	
403					Neukloster	8	246/4	24886	
404					Neukloster	1	712/528	11712	
405					Neukloster	1	730/550	1254	
406					Neukloster	1	711/527	13129	
407					Neukloster	1	504/3	19280	
408					Neukloster	8	393/247	62	
409					Neukloster	8	251/1	83	
410					Neukloster	1	945/424	51	
411					Neukloster	8	34/1	29915	
412					Neukloster	8	96/2	8498	
413					Neukloster	8	94	1676	
414					Neukloster	8	38/2	23526	
415					Neukloster	8	38/3	22557	
416					Neukloster	1	549/2	106	
417					Neukloster	8	263/2	108	
418					Neukloster	8	246/3	107	
419					Neukloster	8	252/3	811	
420					Neukloster	8	252/2	2932	
421					Neukloster	8	263/1	105	
422					Neukloster	1	549/1	108	
423					Neukloster	1	946/424	9220	
424					Neukloster	8	259/1	2447	
425					Neukloster	8	114/1	7722	
					Neukloster	8	114/1	7722	
426					Neukloster	8	227/1	8796	

Beteiligte im Hochwasserentlastungspolder Bullenbruch, Besitzerverzeichnis -Besitzerverzeichnis, Flächen innerhalb des Hochwasserentlastungspolders Bullenbruch-									
1	2	3	4	5	6	7	8	9	10
Ifd. Nr.	Vorname, Name des Eigentümers	Straße des Eigentümers	Postleitzahl	Wohnort des Eigentümers	Gemarkung	Flur	Flurstück	Größe des Flurstückes in m ²	Teilfläche in m ²
427					Neukloster	8	357/230	3989	
428					Dammhausen	1	205/76	5	
429					Dammhausen	1	217/113	3	
430					Neukloster	8	101/2	2600	
431					Neukloster	8	353/228	9795	
432					Neukloster	1	235/2	6613	
433					Neukloster	1	633/238	1277	
434					Neukloster	1	636/239	1201	
435					Neukloster	1	622/229	1368	
436					Neukloster	1	460/1	10254	
437					Neukloster	1	615/224	1326	
438					Neukloster	1	228/1	2702	
439					Neukloster	1	473/1	10105	
440					Neukloster	1	472/1	10088	
441					Neukloster	1	463/2	19943	
442					Neukloster	1	470/2	19888	
443					Neukloster	1	464	9800	
444					Neukloster	8	63/1	18325	
445					Neukloster	8	58/1	12565	
446					Neukloster	1	476/2	20657	
447					Neukloster	1	480/2	20214	
448					Neukloster	1	513/2	13643	
449					Neukloster	1	512/2	10655	
450					Neukloster	1	508	2482	
451					Neukloster	1	506/1	4895	
452					Neukloster	1	505	3691	
453					Hedendorf	4	20	16383	
454					Hedendorf	5	156	11045	
455					Hedendorf	4	25	12509	
456					Hedendorf	4	196/135	1147	

Beteiligte im Hochwasserentlastungspolder Bullenbruch, Besitzerverzeichnis -Besitzerverzeichnis, Flächen innerhalb des Hochwasserentlastungspolders Bullenbruch-									
1	2	3	4	5	6	7	8	9	10
lfd. Nr.	Vorname, Name des Eigentümers	Straße des Eigentümers	Postleitzahl	Wohnort des Eigentümers	Gemarkung	Flur	Flurstück	Größe des Flurstückes in m ²	Teilfläche in m ²
457					Hedendorf	5	158	8471	
458					Hedendorf	5	163	11282	
459					Hedendorf	5	26	18134	
460					Hedendorf	4	26	12467	
461					Hedendorf	4	202/19	5308	
462					Hedendorf	4	22	16503	
463					Hedendorf	5	162	11232	
464					Hedendorf	4	21	16677	
465					Hedendorf	4	200/19	5550	
466					Hedendorf	4	201/19	5827	
467					Hedendorf	4	18	16585	
468					Hedendorf	5	170	1246	
469					Hedendorf	5	161	4328	
470					Hedendorf	4	24	6379	
471					Hedendorf	4	30	8296	
472					Hedendorf	4	27	12668	
473					Hedendorf	5	52	9623	
474					Hedendorf	5	168	5730	
475					Hedendorf	5	51	8467	
476					Hedendorf	5	27	16443	
477					Hedendorf	5	157	8522	
478					Hedendorf	4	148/28	5634	
479					Hedendorf	5	155	11215	
480					Hedendorf	4	23	6232	
481					Hedendorf	5	61/43	5493	
482					Hedendorf	5	159	8408	
483					Hedendorf	5	152	7235	
484					Hedendorf	5	160	4217	
485					Hedendorf	5	49	3858	
486					Hedendorf	5	43/10	66	
487					Hedendorf	5	43/4	309	
488					Hedendorf	5	43/5	5660	
489					Hedendorf	5	43/6	346	
490					Hedendorf	5	43/7	5245	
491					Hedendorf	5	43/8	371	
492					Hedendorf	5	43/9	4701	

Beteiligte im Hochwasserentlastungspolder Bullenbruch, Besitzerverzeichnis -Besitzerverzeichnis, Flächen innerhalb des Hochwasserentlastungspolders Bullenbruch-									
1	2	3	4	5	6	7	8	9	10
Ifd. Nr.	Vorname, Name des Eigentümers	Straße des Eigentümers	Postleitzahl	Wohnort des Eigentümers	Gemarkung	Flur	Flurstück	Größe des Flurstückes in m ²	Teilfläche in m ²
493					Hedendorf	5	154	11302	
494					Hedendorf	5	164	7409	
495					Hedendorf	4	149/28	11027	
496					Hedendorf	5	153	4142	
497					Neukloster	8	128	1294	
498					Hedendorf	5	166	11113	
499					Hedendorf	4	29	16931	
500					Neukloster	8	30/1	20831	
501					Neukloster	1	504/2	88	
502					Nottensdorf	5	66	3862	
503					Nottensdorf	5	116/9	3168	
504					Nottensdorf	5	67	3730	
505					Hedendorf	4	36	11750	
506					Hedendorf	4	43	11215	
507					Hedendorf	4	41	8796	
508					Hedendorf	4	60/1	2990	2975,64
509					Hedendorf	4	39	8480	
510					Hedendorf	4	150/45	11763	
511					Hedendorf	4	58/1	6096	
512					Hedendorf	4	63/3	1059	
513					Hedendorf	4	44	11637	
514					Hedendorf	4	167/54	1230	
515					Hedendorf	4	151/46	6105	
516					Hedendorf	4	63/6	1038	
517					Hedendorf	4	38	8903	
518					Hedendorf	4	37	11670	
519					Hedendorf	4	63/1	2963	
520					Hedendorf	4	206/61	947	
521					Hedendorf	4	31	8485	
522					Hedendorf	4	35	11801	
523					Hedendorf	4	40	8928	
524					Hedendorf	4	32	16480	
525					Hedendorf	4	56/3	2205	217,76
526					Hedendorf	4	152/46	5624	
527					Nottensdorf	5	91/5	684	
528					Nottensdorf	5	64/1	6595	

Beteiligte im Hochwasserentlastungspolder Bullenbruch, Besitzerverzeichnis -Besitzerverzeichnis, Flächen innerhalb des Hochwasserentlastungspolders Bullenbruch-									
1	2	3	4	5	6	7	8	9	10
lfd. Nr.	Vorname, Name des Eigentümers	Straße des Eigentümers	Postleitzahl	Wohnort des Eigentümers	Gemarkung	Flur	Flurstück	Größe des Flurstückes in m ²	Teilfläche in m ²
529					Nottensdorf	5	64/2	6295	
530					Nottensdorf	5	65/3	4813	
531					Nottensdorf	5	65/4	3	
532					Nottensdorf	5	116/25	8684	
533					Hedendorf	4	33	4846	
534					Hedendorf	4	165/52	4714	
535					Hedendorf	4	34	6806	
536					Hedendorf	4	170/57	4873	
537					Hedendorf	4	166/53	3547	
538					Hedendorf	4	163/50	3452	
539					Hedendorf	4	164/51	4704	
540					Hedendorf	4	42	12414	
541					Hedendorf	4	169/56	5060	
542					Horneburg	23	62/3	8789	
543					Horneburg	23	200/63	55593	
544					Horneburg	23	77/1	58783	
545					Horneburg	23	199/64	21564	
546					Horneburg	23	179/74	5468	
547					Horneburg	23	191/68	16173	
548					Horneburg	23	226/98	3093	
549					Horneburg	23	183/72	22117	
550					Horneburg	23	69/1	10993	
551					Horneburg	23	111/3	1762	
552					Horneburg	23	38	5620	
553					Horneburg	23	195/66	21132	
554					Horneburg	23	225/97	4297	
555					Horneburg	23	204/102	3866	
556					Horneburg	23	97/3	4028	
557					Horneburg	23	102/3	2770	
558					Horneburg	23	175/74	5579	
559					Horneburg	23	197/65	16318	
560					Horneburg	23	80	21378	
561					Horneburg	23	187/70	16130	
562					Horneburg	23	62/2	1732	
563					Horneburg	23	185/71	21491	

Beteiligte im Hochwasserentlastungspolder Bullenbruch, Besitzerverzeichnis -Besitzerverzeichnis, Flächen innerhalb des Hochwasserentlastungspolders Bullenbruch-									
1	2	3	4	5	6	7	8	9	10
lfd. Nr.	Vorname, Name des Eigentümers	Straße des Eigentümers	Postleitzahl	Wohnort des Eigentümers	Gemarkung	Flur	Flurstück	Größe des Flurstückes in m ²	Teilfläche in m ²
564					Horneburg	23	75/1	32933	
565					Horneburg	23	37	18608	
566					Horneburg	23	69/2	10799	
567					Horneburg	23	181/73	16067	
568					Horneburg	23	39	4592	
569					Horneburg	23	222/111	2611	
570					Horneburg	23	62/1	1037	
571					Horneburg	23	177/74	5252	
572					Horneburg	24	114	19594	
573					Horneburg	23	227/108	1780	
574					Horneburg	23	193/67	21556	
575					Nottensdorf	4	4/1	17610	
576					Nottensdorf	4	75/3	10621	
577					Nottensdorf	4	95/12	15783	
578					Nottensdorf	4	87/8	21150	
579					Nottensdorf	4	99/14	15298	
580					Nottensdorf	4	85/7	21358	
581					Nottensdorf	3	61/1	4671	
582					Nottensdorf	4	93/11	15816	
583					Nottensdorf	4	90/10	189	
584					Nottensdorf	3	65/1	3352	
585					Nottensdorf	4	71/1	21959	
586					Nottensdorf	4	144/53	1553	
587					Nottensdorf	3	66/1	392	
588					Nottensdorf	4	94/12	136	
589					Nottensdorf	4	73/2	15891	
590					Nottensdorf	4	89/9	16271	
591					Nottensdorf	6	106	5252	
592					Nottensdorf	6	105	5335	
593					Nottensdorf	4	86/8	199	
594					Nottensdorf	5	125	4521	
595					Nottensdorf	4	6/2	35598	
596					Nottensdorf	4	97/13	16299	
597					Nottensdorf	4	84/7	175	
598					Nottensdorf	4	101/15	16470	
599					Nottensdorf	4	17/2	4594	

Beteiligte im Hochwasserentlastungspolder Bullenbruch, Besitzerverzeichnis -Besitzerverzeichnis, Flächen innerhalb des Hochwasserentlastungspolders Bullenbruch-									
1	2	3	4	5	6	7	8	9	10
Ifd. Nr.	Vorname, Name des Eigentümers	Straße des Eigentümers	Postleitzahl	Wohnort des Eigentümers	Gemarkung	Flur	Flurstück	Größe des Flurstückes in m ²	Teilfläche in m ²
600					Nottensdorf	4	6/1	262	
601					Nottensdorf	4	91/10	21042	
602					Hedendorf	5	103/16	8499	
603					Hedendorf	5	148/30	26873	
604					Hedendorf	5	129/31	7281	
605					Hedendorf	5	133/33	29782	
606					Hedendorf	5	131/32	5294	
607					Hedendorf	5	28/1	19157	
608					Hedendorf	5	17/3	12114	
609					Hedendorf	5	107/17	15200	
610					Hedendorf	6	60	10950	
611					Hedendorf	6	87/58	16502	
612					Hedendorf	6	54	5612	
613					Hedendorf	5	147/30	21906	
614					Hedendorf	5	105/16	8629	
615					Hedendorf	5	125/29	5754	
616					Hedendorf	5	136/40	2569	
617					Hedendorf	5	42/1	2041	
618					Hedendorf	5	42/2	114	
619					Hedendorf	5	41/1	1413	
620					Hedendorf	5	41/2	46	
621					Horneburg	24	128/8	1861	
622					Horneburg	24	125/9	7156	
623					Horneburg	24	127	2599	
624					Horneburg	24	31/1	10110	
625					Horneburg	24	134/4	175	
626					Nottensdorf	6	91	3982	
627					Nottensdorf	6	32/1	7578	
628					Nottensdorf	1	36/1	4145	
629					Nottensdorf	6	143/48	6216	
630					Nottensdorf	5	147/1	2281	
631					Nottensdorf	5	140/3	15003	
632					Nottensdorf	6	133	436	
633					Nottensdorf	6	87	5393	
634					Nottensdorf	5	5	29624	
635					Nottensdorf	6	35	5832	

Beteiligte im Hochwasserentlastungspolder Bullenbruch, Besitzerverzeichnis -Besitzerverzeichnis, Flächen innerhalb des Hochwasserentlastungspolders Bullenbruch-									
1	2	3	4	5	6	7	8	9	10
lfd. Nr.	Vorname, Name des Eigentümers	Straße des Eigentümers	Postleitzahl	Wohnort des Eigentümers	Gemarkung	Flur	Flurstück	Größe des Flurstückes in m ²	Teilfläche in m ²
636					Nottensdorf	6	96	2655	
637					Nottensdorf	5	99	3755	
638					Nottensdorf	6	88	5287	
639					Nottensdorf	6	38	7258	
640					Nottensdorf	5	124/3	8316	
641					Nottensdorf	5	4	22499	
642					Nottensdorf	6	124	28581	
643					Nottensdorf	6	129/2	1074	
644					Nottensdorf	6	103	5317	
645					Nottensdorf	6	100	5250	
646					Nottensdorf	5	141/1	6850	
647					Nottensdorf	6	42/1	6686	
648					Nottensdorf	5	6	14726	
649					Nottensdorf	5	139/3	15096	
650					Nottensdorf	5	2/1	19270	
651					Nottensdorf	1	219/4	180	
652					Nottensdorf	1	219/3	18604	
653					Nottensdorf	1	322/3	1991	
654					Nottensdorf	1	322/4	69	
655					Nottensdorf	1	322/5	218	
656					Nottensdorf	1	322/6	21	
657					Nottensdorf	1	40/6	328	
658					Nottensdorf	1	40/2	134	
659					Nottensdorf	1	40/3	151	
660					Nottensdorf	1	40/5	26397	
661					Horneburg	24	11/3	2732	
662					Horneburg	24	126/1	4455	
663					Horneburg	24	130	807	
664					Horneburg	24	12/5	24622	
665					Horneburg	24	129/1	777	
666					Horneburg	24	10/3	4955	
667					Horneburg	24	25/1	10026	
668					Horneburg	24	121/2	27983	
669					Horneburg	24	164/111	4292	
670					Horneburg	24	19/1	12582	
671					Horneburg	24	108	2735	

Beteiligte im Hochwasserentlastungspolder Bullenbruch, Besitzerverzeichnis -Besitzerverzeichnis, Flächen innerhalb des Hochwasserentlastungspolders Bullenbruch-									
1	2	3	4	5	6	7	8	9	10
lfd. Nr.	Vorname, Name des Eigentümers	Straße des Eigentümers	Postleitzahl	Wohnort des Eigentümers	Gemarkung	Flur	Flurstück	Größe des Flurstückes in m ²	Teilfläche in m ²
672					Horneburg	24	115	22915	
673					Horneburg	24	28/1	7610	
674					Horneburg	24	112	5290	
675					Horneburg	24	110	3901	
676					Horneburg	24	16/2	6550	
677					Horneburg	24	21/1	10262	
678					Horneburg	24	107	4043	
679					Horneburg	24	24/1	7447	
680					Horneburg	24	163/111	3773	
681					Horneburg	24	109	2723	
682					Horneburg	24	23/1	7744	
683					Horneburg	24	131/2	436	
684					Horneburg	24	17/2	9546	
685					Horneburg	24	121/3	192	
686					Horneburg	24	118	6490	
687					Horneburg	24	113	5609	
688					Horneburg	24	116	4452	
689					Horneburg	24	22/1	9866	
690					Horneburg	24	26/1	10053	
691					Horneburg	24	119	14392	
692					Horneburg	24	117	7299	
693					Horneburg	24	20/1	5128	
694					Nottensdorf	6	102	4105	
695					Nottensdorf	6	99	2861	
696					Nottensdorf	5	136/2	4653	
697					Nottensdorf	5	1/1	5918	
698					Nottensdorf	5	145/1	1828	
699					Nottensdorf	6	104	4051	
700					Nottensdorf	6	101	3841	
701					Nottensdorf	1	349/4	175	
702					Nottensdorf	6	131/1	435	
703					Nottensdorf	1	37/1	1340	
704					Nottensdorf	6	94	1244	
705					Nottensdorf	5	142/1	3919	
706					Nottensdorf	6	93	4129	
707					Nottensdorf	6	123/1	28396	
708					Nottensdorf	5	144/1	9854	

Beteiligte im Hochwasserentlastungspolder Bullenbruch, Besitzerverzeichnis -Besitzerverzeichnis, Flächen innerhalb des Hochwasserentlastungspolders Bullenbruch-									
1	2	3	4	5	6	7	8	9	10
Ifd. Nr.	Vorname, Name des Eigentümers	Straße des Eigentümers	Postleitzahl	Wohnort des Eigentümers	Gemarkung	Flur	Flurstück	Größe des Flurstückes in m ²	Teilfläche in m ²
709					Nottensdorf	6	98	2710	
710					Nottensdorf	5	123	2518	
711					Nottensdorf	5	122	326	
712					Nottensdorf	1	38/1	2944	
713					Horneburg	24	128/7	704	
714					Horneburg	24	125/8	2496	
715					Nottensdorf	1	40/4	66	
716					Neukloster	1	447/2	45590	
717					Neukloster	1	258/5	5636	599,35
718					Neukloster	1	290/2	3934	
719					Neukloster	1	303/2	4703	
720					Neukloster	1	307/1	2384	
721					Neukloster	1	301/2	8936	
722					Neukloster	1	456/2	18242	
723					Neukloster	1	223/2	1295	
724					Neukloster	1	223/3	1421	
725					Hedendorf	4	162/49	3437	
726					Hedendorf	4	47/1	3349	
727					Hedendorf	4	161/48	3503	
728					Hedendorf	4	55/2	160	124,83
729					Neukloster	1	842/377	2230	
730					Neukloster	1	312/1	2754	
731					Neukloster	1	317/2	5734	
732					Neukloster	1	457/4	29865	29822,35
733					Ladepkop	6	104/7	23905	2666,40
734					Ladepkop	6	104/13	1508	311,01
735					Neukloster	8	289/224	2280	705,39
736					Neukloster	8	290/224	2527	
737					Dammhausen	1	110/1	8689	
738					Dammhausen	1	91/4	13654	576,06
739					Neukloster	1	548/2	762	181,45
740					Dammhausen	1	168/108	1754	
741					Dammhausen	1	169/63	6045	1693,22
742					Dammhausen	1	73/1	18260	
743					Dammhausen	1	75/1	14238	

Beteiligte im Hochwasserentlastungspolder Bullenbruch, Besitzerverzeichnis									
-Besitzerverzeichnis, Flächen innerhalb des Hochwasserentlastungspolders Bullenbruch-									
1	2	3	4	5	6	7	8	9	10
Ifd. Nr.	Vorname, Name des Eigentümers	Straße des Eigentümers	Postleitzahl	Wohnort des Eigentümers	Gemarkung	Flur	Flurstück	Größe des Flurstückes in m ²	Teilfläche in m ²
744					Dammhausen	1	210/77	15076	
745					Dammhausen	1	216/109	1450	1384,36
746					Neukloster	8	208	3614	
747					Neukloster	8	206	2041	
748					Neukloster	8	203	6825	
749					Ladekop	6	104/10	49	
750					Neukloster	8	403/256	7257	
751					Neukloster	8	283/200	14080	
752					Neukloster	8	199/1	11799	
753					Neukloster	8	410/259	2747	
754					Ladekop	6	104/9	26	
755					Neukloster	8	165	592	
756					Neukloster	8	168	294	
757					Neukloster	8	160	361	
758					Neukloster	8	161	423	
759					Neukloster	8	164	509	
760					Neukloster	8	304/173	158	
761					Neukloster	8	321/172	98	
762					Neukloster	8	322/172	488	
763					Neukloster	8	306/173	313	
764					Neukloster	8	311/177	364	
765					Neukloster	8	316/194	1886	
766					Neukloster	8	315/194	2057	1486,24
767					Neukloster	8	193/1	1739	112,84
768					Ladekop	6	104/8	87	54,97
769					Neukloster	8	156	244	
770					Neukloster	8	157	296	
771					Neukloster	8	257	3147	1560,51
772					Neukloster	8	419/258	1354	446,30
773					Neukloster	8	225/1	10239	
774					Neukloster	8	207	5589	
775					Neukloster	8	287/210	13286	6116,97
776					Neukloster	8	299/200	7319	
777					Neukloster	8	300/200	7324	

Beteiligte im Hochwasserentlastungspolder Bullenbruch, Besitzerverzeichnis -Besitzerverzeichnis, Flächen innerhalb des Hochwasserentlastungspolders Bullenbruch-									
1	2	3	4	5	6	7	8	9	10
Ifd. Nr.	Vorname, Name des Eigentümers	Straße des Eigentümers	Postleitzahl	Wohnort des Eigentümers	Gemarkung	Flur	Flurstück	Größe des Flurstückes in m ²	Teilfläche in m ²
778					Neukloster	8	202	6705	
779					Neukloster	8	204	6508	
780					Dammhausen	1	218/113	730	453,14
781					Dammhausen	1	134/69	3833	
782					Dammhausen	1	133/69	2243	
783					Dammhausen	1	135/67	3966	
784					Neukloster	8	291/224	12002	
785					Dammhausen	1	139/66	2043	
786					Neukloster	8	176	609	
787					Neukloster	8	205	5590	
788					Neukloster	8	286/201	7216	
789					Neukloster	8	355/229	8416	
790					Neukloster	8	301/200	7039	
791					Neukloster	8	298/200	7232	
792					Neukloster	8	196	4312	
793					Neukloster	8	140	62	
794					Neukloster	8	148	292	
795					Neukloster	8	169	240	
796					Horneburg	23	81/5	7	
797					Horneburg	23	17/3	1354	70,61
798					Horneburg	23	154/2	60	42,15
799					Horneburg	23	26/2	1587	1418,55
800					Horneburg	24	17/3	375	363,43
801					Horneburg	23	25	10182	
802					Horneburg	23	21/2	4093	436,16
803					Horneburg	23	158/26	197	182,89
804					Horneburg	24	11/4	972	279,62
805					Horneburg	23	229/26	7187	
806					Horneburg	24	7/5	8202	
807					Horneburg	23	26/1	15106	
808					Horneburg	24	7/7	8692	2314,70
809					Horneburg	23	110	1335	
810					Horneburg	23	35	7370	
811					Horneburg	23	87/17	19	

Beteiligte im Hochwasserentlastungspolder Bullenbruch, Besitzerverzeichnis -Besitzerverzeichnis, Flächen innerhalb des Hochwasserentlastungspolders Bullenbruch-									
1	2	3	4	5	6	7	8	9	10
lfd. Nr.	Vorname, Name des Eigentümers	Straße des Eigentümers	Postleitzahl	Wohnort des Eigentümers	Gemarkung	Flur	Flurstück	Größe des Flurstückes in m ²	Teilfläche in m ²
812					Horneburg	23	36	12775	
813					Horneburg	23	104/1	472	223,26
814					Horneburg	23	87/14	17390	
815					Horneburg	23	87/16	28244	11615,37
816					Horneburg	23	162/27	20452	
817					Horneburg	23	2/3	1675	874,69
818					Horneburg	23	22/3	664	
819					Horneburg	23	24	10640	
820					Horneburg	23	23/2	4142	2940,13
821					Horneburg	23	16/2	9530	3548,41
822					Horneburg	23	81/6	15295	
823					Horneburg	24	125/7	664	181,08
824					Horneburg	23	23/1	4389	
825					Horneburg	23	163/28	21086	
826					Horneburg	23	22/2	6469	2864,21
827					Horneburg	24	10/4	1885	537,00
828					Horneburg	23	97/5	502	75,31
829					Horneburg	24	12/6	6423	1955,51
830					Horneburg	23	97/4	255	
831					Horneburg	23	2/5	3131	500,75
832					Horneburg	23	87/15	2562	
833					Horneburg	24	16/3	847	487,21
834					Neuenkirchen	10	63/29	45	
835					Neuenkirchen	9	42/1	23	
836					Neuenkirchen	10	29/4	411	
837					Neuenkirchen	10	65/30	15	
838					Nottensdorf	1	32/2	16839	6961,22
839					Nottensdorf	1	34/2	3991	
840					Nottensdorf	1	354/1	1672	497,83
841					Nottensdorf	1	32/3	1009	
842					Nottensdorf	1	495/42	862	
843					Nottensdorf	1	499/321	2444	184,24
844					Horneburg	23	16/4	1423	
845					Horneburg	23	16/6	20245	
846					Horneburg	23	16/7	481	
847					Neuenkirchen	12	22/2	512	486,15
848					Neukloster	1	379/1	7218	

Beteiligte im Hochwasserentlastungspolder Bullenbruch, Besitzerverzeichnis -Besitzerverzeichnis, Flächen innerhalb des Hochwasserentlastungspolders Bullenbruch-									
1	2	3	4	5	6	7	8	9	10
lfd. Nr.	Vorname, Name des Eigentümers	Straße des Eigentümers	Postleitzahl	Wohnort des Eigentümers	Gemarkung	Flur	Flurstück	Größe des Flurstückes in m ²	Teilfläche in m ²
849					Neukloster	1	380	3821	
850					Neukloster	1	67/4	61	
851					Neukloster	1	364	1031	
852					Neukloster	1	363/2	2072	
853					Neukloster	1	365/1	1030	
854					Neukloster	1	367	1022	
855					Neukloster	1	843/377	2440	
856					Neukloster	1	369/1	1137	
857					Neukloster	1	376/2	3343	
858					Neukloster	1	329/1	9067	
859					Nottensdorf	5	116/15	183	
860					Nottensdorf	5	129/2	1671	
861					Nottensdorf	5	85/2	3202	
862					Nottensdorf	5	88/4	3801	
863					Nottensdorf	5	87/2	2939	
864					Nottensdorf	5	84/2	3963	
865					Nottensdorf	5	86/2	4079	
866					Nottensdorf	5	116/8	1718	
867					Nottensdorf	5	89/4	8	
868					Nottensdorf	5	116/14	355	
869					Nottensdorf	5	92/6	164	
870					Nottensdorf	5	91/4	3833	
871					Nottensdorf	5	90/6	793	
872					Nottensdorf	5	90/7	390	
873					Nottensdorf	5	90/8	2243	
874					Nottensdorf	5	90/9	4	
875					Nottensdorf	5	116/18	231	
876					Nottensdorf	5	116/19	10	
877					Nottensdorf	5	89/3	4622	
878					Nottensdorf	5	116/16	347	
879					Nottensdorf	5	116/17	74	
880					Neukloster	1	433/2	20912	
881					Neukloster	1	437/4	6286	
882					Neukloster	1	439/1	10169	
883					Neukloster	1	441/2	25225	

Beteiligte im Hochwasserentlastungspolder Bullenbruch, Besitzerverzeichnis -Besitzerverzeichnis, Flächen innerhalb des Hochwasserentlastungspolders Bullenbruch-									
1	2	3	4	5	6	7	8	9	10
lfd. Nr.	Vorname, Name des Eigentümers	Straße des Eigentümers	Postleitzahl	Wohnort des Eigentümers	Gemarkung	Flur	Flurstück	Größe des Flurstückes in m ²	Teilfläche in m ²
884					Neukloster	1	444/1	9947	
885					Neukloster	1	403/1	13086	13143,74
886					Neukloster	1	406	3171	3138,15
887					Neukloster	1	407/1	6393	6378,12
888					Neukloster	1	387	3464	
889					Neukloster	1	382/1	21934	
890					Neukloster	1	393/2	21419	
891					Neukloster	1	389/1	18265	
892					Neukloster	1	715/529	12445	1002,58
893					Neukloster	1	531	17180	0,08
894					Neukloster	1	368	1122	
895					Neukloster	1	430/1	8740	
896					Neukloster	1	547/4	3590	
897					Neukloster	1	431/1	8699	
898					Neukloster	1	324/1	5483	
899					Neukloster	1	722/535	1095	
900					Neukloster	1	335/1	1873	
901					Neukloster	1	334	1034	
902					Neukloster	1	331	932	
903					Neukloster	1	332/1	1964	
904					Neukloster	1	356/1	2019	
905					Neukloster	1	351/2	2725	
906					Neukloster	1	337/1	1049	
907					Neukloster	1	340/1	888	
908					Neukloster	1	343/1	1664	
909					Neukloster	1	694/341	1013	
910					Neukloster	1	321/1	4907	
911					Neukloster	1	358/1	1073	
912					Neukloster	1	313/1	2859	
913					Neukloster	1	330	975	
914					Neukloster	1	401	3218	

Beteiligte im Hochwasserentlastungspolder Bullenbruch, Besitzerverzeichnis -Besitzerverzeichnis, Flächen innerhalb des Hochwasserentlastungspolders Bullenbruch-									
1	2	3	4	5	6	7	8	9	10
Ifd. Nr.	Vorname, Name des Eigentümers	Straße des Eigentümers	Postleitzahl	Wohnort des Eigentümers	Gemarkung	Flur	Flurstück	Größe des Flurstückes in m ²	Teilfläche in m ²
915					Neukloster	8	401/261	1435	
916					Neukloster	8	260/1	3871	1616,08
917					Neukloster	8	179	15053	418,49
918					Neukloster	8	180	19193	344,21
919					Neukloster	8	134/1	5801	
920					Neukloster	8	133	1747	
921					Neukloster	8	130	1697	
922					Neukloster	8	131	1869	
923					Neukloster	8	313/178	16350	17082,78
924					Neukloster	8	310/177	492	
925					Ladekop	1	141/5	1066	600,07