

Speicherdatum: 02.08.2018 - Plotdatum: 02.08.2018

WM_C_LH11-3040_Kom-Wege_Master_BLAU.dwg

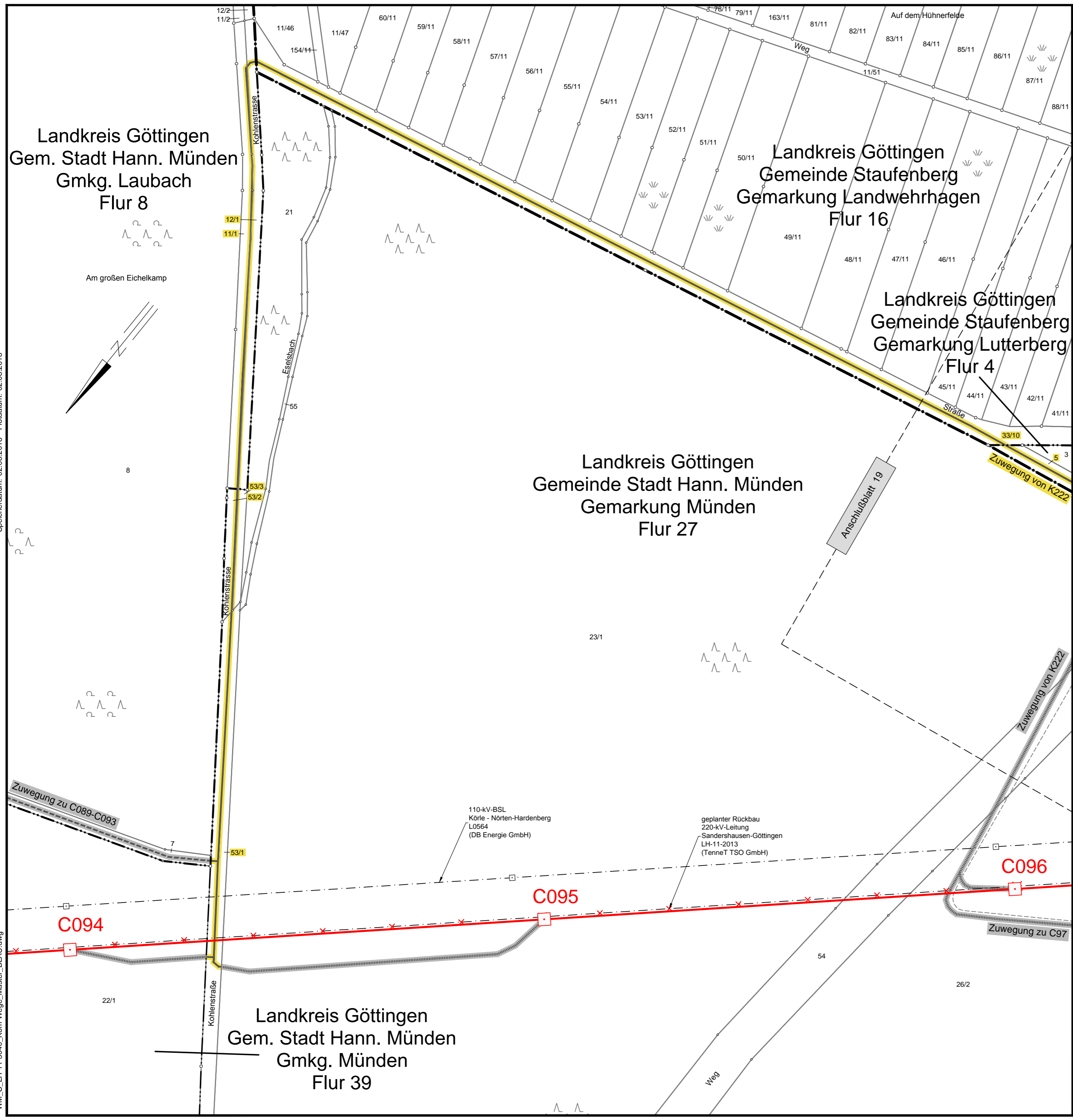

380-kV-Leitung Wahle - Mecklar

Anlage 20.1.2

Abschnitt: UW Hardeggen - UW Mecklar, LH-11-3040
Teilabschnitt C: UW Hardeggen - Landesgrenze NI/HE

Lageplan

- kommunale Verkehrsflächen -
Mast-Nr. C094 - Mast-Nr. C095, Zuwegung zu C096, C097

Deckblatt

Legende:

- Mastnummer
- C031 Trassenachse C032
- Freileitung
- 37 37 Flurstücksnummer
- 37 37 Flurstücksnummer (betroffen) kommunaler Verkehrsflächen
- Abspannmast
- Tragmast
- Mast Rückbau

- zu nutzende kommunale Verkehrsflächen
- dingliche bzw. schuldrechtliche zu sichere private Verkehrsflächen - nachrichtlich - dargestellt in Anlage 7
- dingliche bzw. schuldrechtliche zu sichere Zufahrten abseits kommunaler und privater Verkehrsflächen - nachrichtlich - dargestellt in Anlage 7

Grenzen:

- Land
- Kreis
- Stadt/Gem.
- Gemarkung
- Flur
- Flurstück
- Flurbereinigung
- Rückbau Hoch- und Mittelsp.-Ltg.

Darstellung in blau entspricht Deckblattänderung

Quellvermerk: Auszug aus den Geobasisdaten der Niedersächsischen Vermessungs- und Katasterverwaltung © 2012/2013/2014/2016/2017

Planfeststellungsunterlage

Aufgestellt Bayreuth, 30.07.2018
i.v. P. [Signature] i.A. E. [Signature]

Firma	K2E K2 Engineering GmbH	Maßstab:	1 : 2000	Einheit:	Meter
		Bezugssystem:	ETRS89 UTM32		
		Datum	Name		
		Bearb.	05.02.2018	Vocht	
		Gepr.	15.02.2018	König	
		Zustand		Gültig	
		Org.-Einheit ANO			
Zust.	Änderung	Datum	Name	Blatt:	18 / 24

Satzungsgemäß ausgelegt in der Zeit vom bis
Zeit und Ort der Auslegung sind vor Auslegung ortstüblich bekannt gemacht worden
Gemeinde:

Dienststempel/Unterschrift