

Speicherdatum: 02.08.2018 - Plottedatum: 02.08.2018

WM_C_LH-11-3040_Kom-Wege_Maste_BLAU.dwg

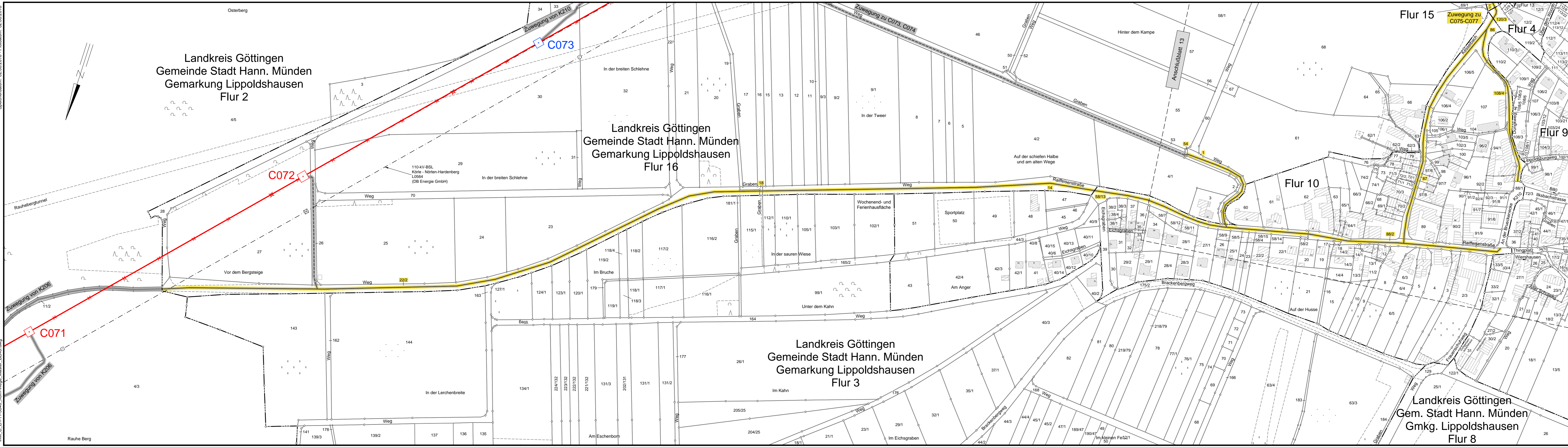

Taking power further
Anlage 20.1.2

380-kV-Leitung Wahle - Mecklar

Abschnitt: UW Hardeggen - UW Mecklar, LH-11-3040
Teilabschnitt C: UW Hardeggen - Landesgrenze NI/HE

Lageplan

- kommunale Verkehrsflächen -
Mast-Nr. C071 - Mast-Nr. C073, Zuwegung zu C074-C077

Deckblatt

Legende:

- Mastnummer
- Trassenachse
- Freileitung
- Flurstücksnummer
- Flurstücksnummer (betroffen) kommunaler Verkehrsflächen
- Abspannmast
- Tragmast
- Mast Rückbau
- zu nutzende kommunale Verkehrsflächen
- dingliche bzw. schuldrechtliche zu sichernde private Verkehrsflächen - nachrichtlich - dargestellt in Anlage 7
- dingliche bzw. schuldrechtliche zu sichernde Zufahrten abseits kommunaler und privater Verkehrsflächen - nachrichtlich - dargestellt in Anlage 7

Grenzen:

- Land
- Kreis
- Stadt/Gem.
- Gemarkung
- Flur
- Flurstück
- Flurbereinigung
- Rückbau Hoch- und Mittelsp.-Ltg.

Quellvermerk: Auszug aus den Geobasisdaten der Niedersächsischen Vermessungs- und Katasterverwaltung © 2012/2013/2014/2016/2017

Planfeststellungsunterlage

Aufgestellt Bayreuth, 30.07.2018

i.v.P. Müller *i.A. E. B...*

Firma K2E K2 Engineering GmbH

Maßstab: 1 : 2000
Bezugssystem: ETRS89 UTM32
Einheit: Meter

Bearb. 05.02.2016 Vocht
Gepr. 15.02.2018 König
Zustand Gültig
Org.-Einheit ANO

Tennet logo
Zust. Änderung Datum Name Blatt: 12 / 24

Satzungsgemäß ausgelegen in der Zeit vom ... bis ...
Zeit und Ort der Auslegung sind vor Auslegung ortsüblich bekannt gemacht worden

Gemeinde:

Dienststempel/Unterschrift

Planfeststellungsbehörde