

Speicherdatum: 02.08.2018 - Plottedatum: 02.08.2018

WM\_C\_LH-11-3040\_Kom-Wege\_Master\_BLAU.dwg

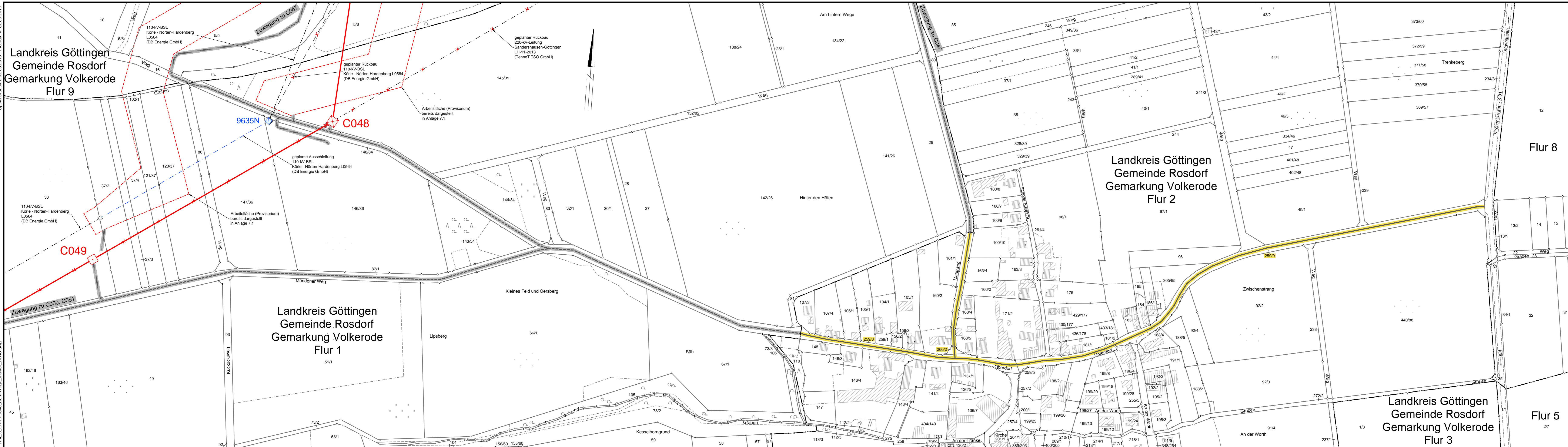

Landkreis Göttingen  
Gemeinde Rosdorf  
Gemarkung Volkerode  
Flur 9

Landkreis Göttingen  
Gemeinde Rosdorf  
Gemarkung Volkerode  
Flur 2

Landkreis Göttingen  
Gemeinde Rosdorf  
Gemarkung Volkerode  
Flur 1

Landkreis Göttingen  
Gemeinde Rosdorf  
Gemarkung Volkerode  
Flur 3

# 380-kV-Leitung Wahle - Mecklar



Anlage 20.1.2

Abschnitt: UW Hardeggen - UW Mecklar, LH-11-3040  
Teilabschnitt C: UW Hardeggen - Landesgrenze NI/HE

## Lageplan

- kommunale Verkehrsflächen -  
Mast-Nr. C048 - Mast-Nr. C049, Zuwegung zu C047, C050-C051

## Deckblatt

**Legende:**

- Mastnummer
  - Trassenachse Freileitung
  - Flurstücksnummer
  - Flurstücksnummer (betroffen) kommunaler Verkehrsflächen
  - Abspannmast
  - Tragmast
  - Mast Rückbau
  - zu nutzende kommunale Verkehrsflächen
  - dingliche bzw. schuldrechtliche zu sichernde private Verkehrsflächen - nachrichtlich - dargestellt in Anlage 7
  - dingliche bzw. schuldrechtliche zu sichernde Zufahrten abseits kommunaler und privater Verkehrsflächen - nachrichtlich - dargestellt in Anlage 7
- Darstellung in blau entspricht Deckblattänderung

**Grenzen:**

- Land
- Kreis
- Stadt/Gem.
- Gemarkung
- Flur
- Flurstück
- Flurbereinigung
- Rückbau Hoch- und Mittelsp.-Ltg.

Quellvermerk: Auszug aus den Geobasisdaten der Niedersächsischen Vermessungs- und Katasterverwaltung © 2012/2013/2014/2016/2017

### Planfeststellungsunterlage

Aufgestellt Bayreuth, 30.07.2018

*i. V. P. [Signature]* *i. A. E. B. [Signature]*

Firma K2E K2 Engineering GmbH

Maßstab: 1 : 2000  
Bezugssystem: ETRS89 UTM32

Einheit: Meter  
Datum: 05.02.2018  
Vocht: König  
Name: ANO  
Gültig: -

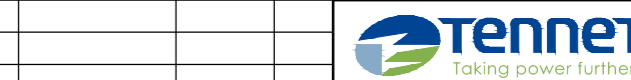

Zust. Änderung Datum Name Blatt: 10 / 24

Satzungsgemäß ausgelegen in der Zeit vom ... bis ...

Zeit und Ort der Auslegung sind vor Auslegung ortsüblich bekannt gemacht worden

Gemeinde: .....

Dienststempel/Unterschrift .....

Planfeststellungsbehörde