

Mast C018
WA 160-24.00
/DA

Lastfall	Durchhang [m]	
	links	rechts
80°C	29,31	29,04
40°C	27,56	27,29
-5°C+2	28,04	27,76

*Vergleichen Sie die Kurve

Mast C019
T2-41.00
VH/DH

Lastfall	Durchhang [m]	
	links	rechts
80°C	9,20	8,21
40°C	7,47	7,28
-5°C+2	8,06	9,05

*Vergleichen Sie die Kurve

Mast C020
T2-29.00
VH/DH

Lastfall	Durchhang [m]	
	links	rechts
80°C	24,17	24,17
40°C	22,36	22,37
-5°C+2	23,84	23,83

*Vergleichen Sie die Kurve

Mast C021
T2-26.00
VH/DH

Lastfall	Durchhang [m]	
	links	rechts
80°C	13,13	13,14
40°C	12,03	12,03
-5°C+2	13,57	13,57

*Vergleichen Sie die Kurve

Mast C022
T1-26.00
VH/DH

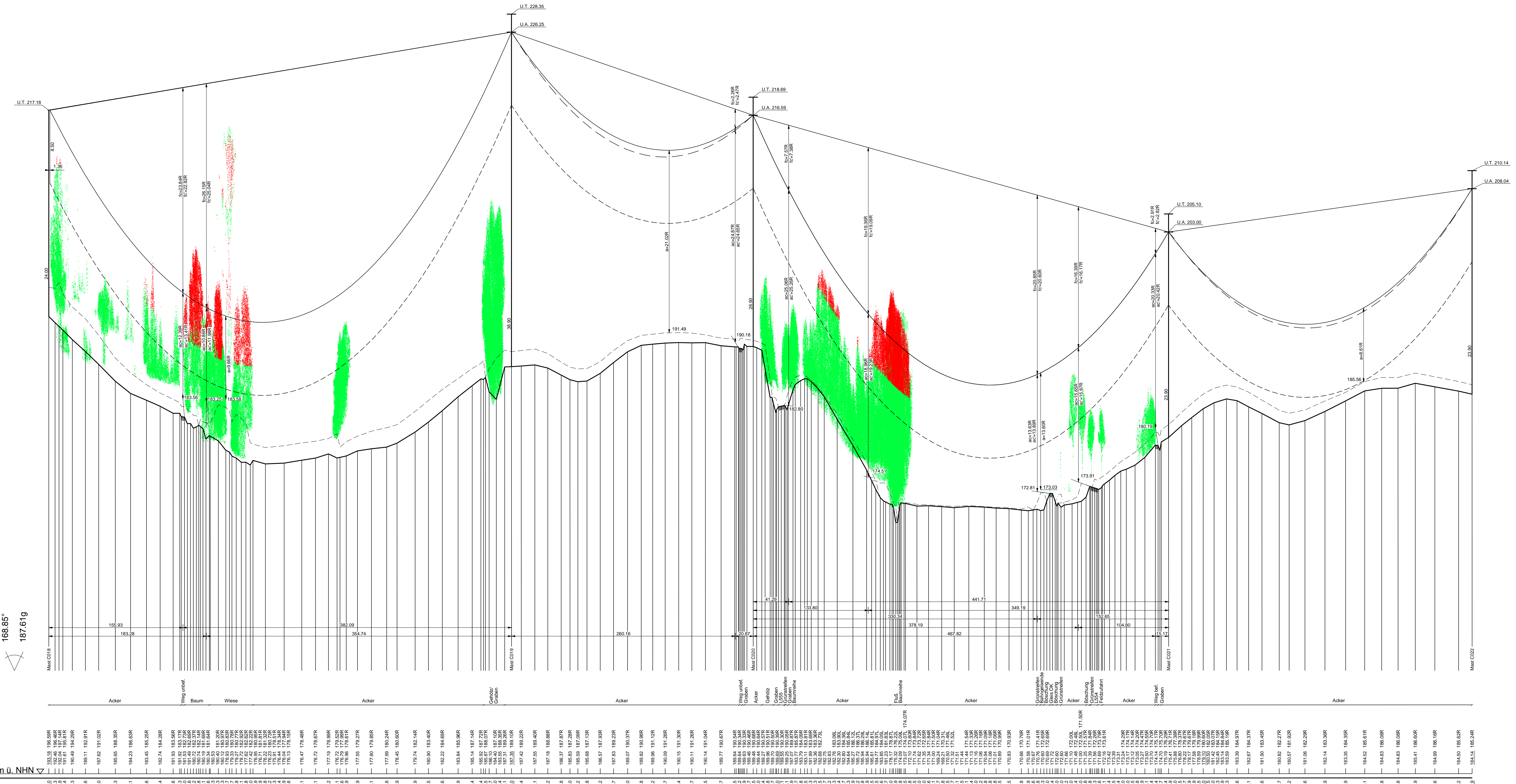
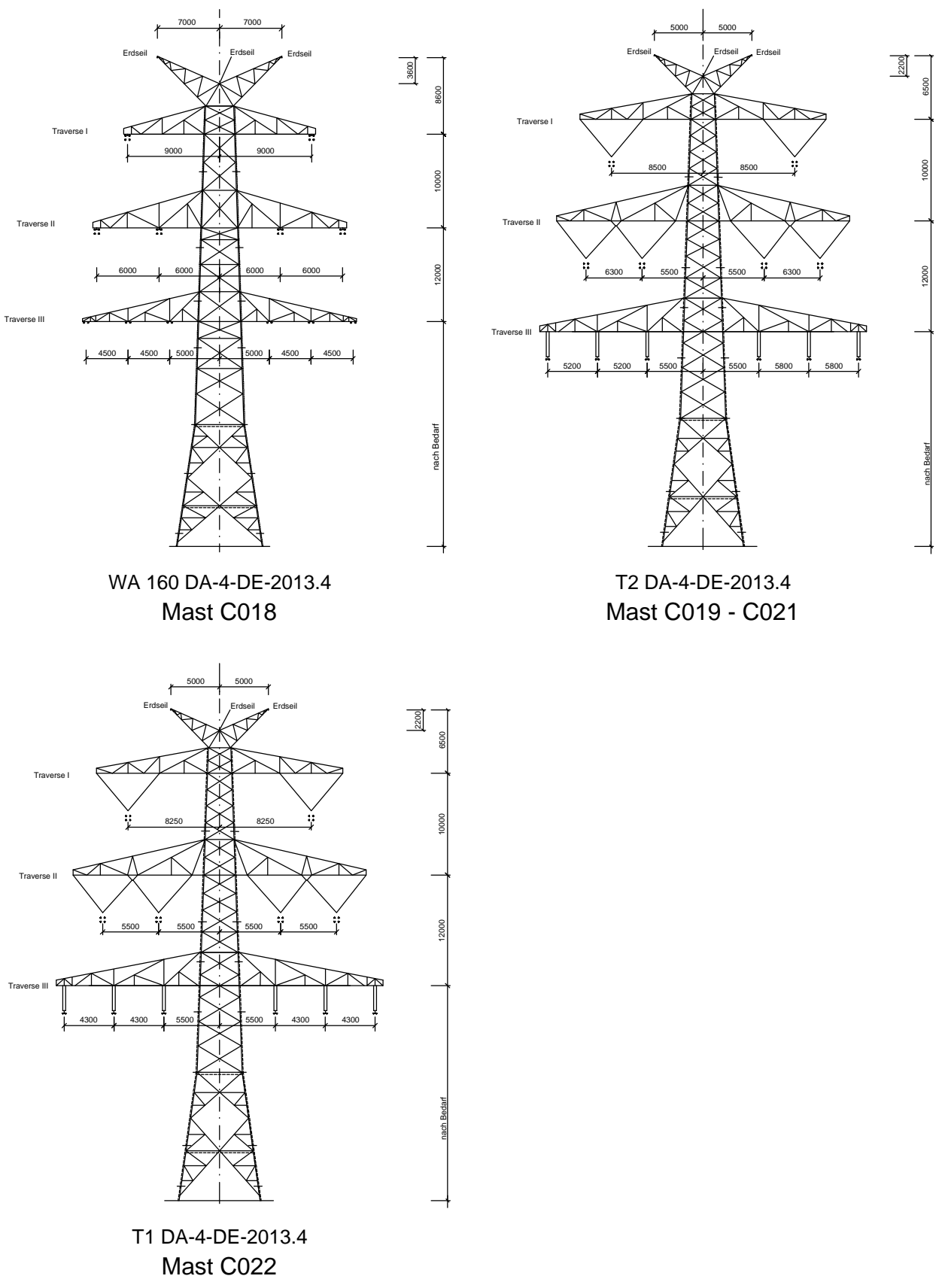

Vegetationspunkte mit Selbststand < 5,00 m
Vegetationspunkte mit Selbststand >= 5,00 m

Spezialdruck: 10.02.2015, Posidion: 28.08.2015

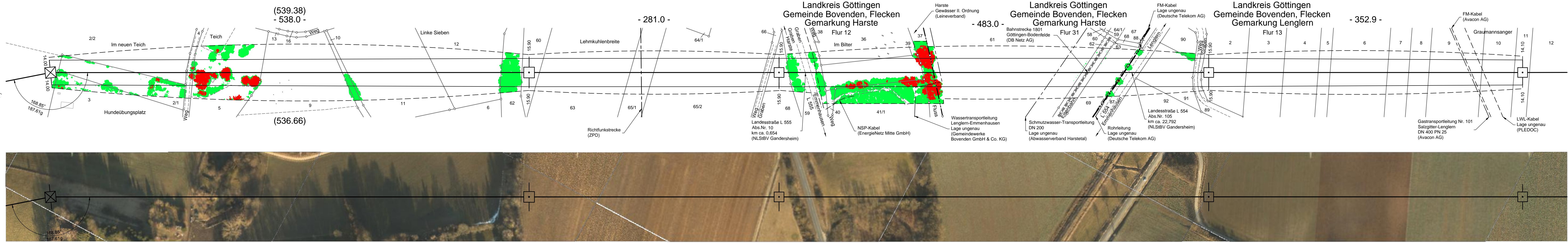

Anlage 8.1

380-kV-Leitung Wahle - Mecklar

Abschnitt : UW Hardegsen - UW Mecklar, LH-11-3040
Teilabschnitt C: UW Hardegsen - Landesgrenze NI/HE
110-kV-Leitung Göttingen - Hardegsen, LH-11-1008

Längenprofil Mast-Nr. C018 - Mast-Nr. C022

Deckblatt

Errichtungsvorschrift	: EN 50341-3-401.11 Wind 2 / Eis 2
Gestänge	: DA-4-DE-2013.4
Beisellung	: 2x3x4 565-AL/172-ST1A SIGMA MZ=46.0 N/mm ²
Leitersail	: 2x3x2 565-AL/172-ST1A SIGMA MZ=46.0 N/mm ²
Endsail	: 2x1 264-AL/134-ST1A SIGMA MZ=46.0 N/mm ²
Lufkabel/ sonstige Belegung	: 1x 92-AL3/49-A20SA SIGMA MZ=64.0 N/mm ²
Ketten	: DA=3.40m / 6.50m, DH=2.10m, VH=4.70m
Seitliche Überhöhung	: 15m, rechts ----- oder links - - - - - aufnehmen

Qualitätsmerk: Auszug aus den Geobasisdaten der Niedersächsischen Vermessungs- und Katasterverwaltung © 2012/2013/2014		
Planfeststellungsunterlage		Batungsgemäß ausgelegt in der Zeit
Aufgestellt Bayreuth, 10.02.2015		von
i.v. <i>[Signature]</i> <i>[Signature]</i>		Ziel und Ort der Auslegung sind vor Auslegung öffentlich bekannt gemacht worden
Genehmigt 10.02.2015		Gemeinde:
Form: Maßstab: KZE K2 Engineering GmbH Länge 1 : 2000 Meter Höhe 1 : 200		
Erstellt: Datum: 10.02.2015 Name: Voigt Bearb.: 20.01.2015 Gepr.: 26.01.2015 Zustand: Götting Org.-Einheit: ANO		Planfeststellungsbehörde:
A. Selbstausdruck Zust: Anweisung	30.07.16/KP Datum: 13/13	