

Speicherdatum: 02.08.2018 - Plotdatum: 03.08.2018

WM_C_LH-11-3040_Kompensation_BLAU.dwg

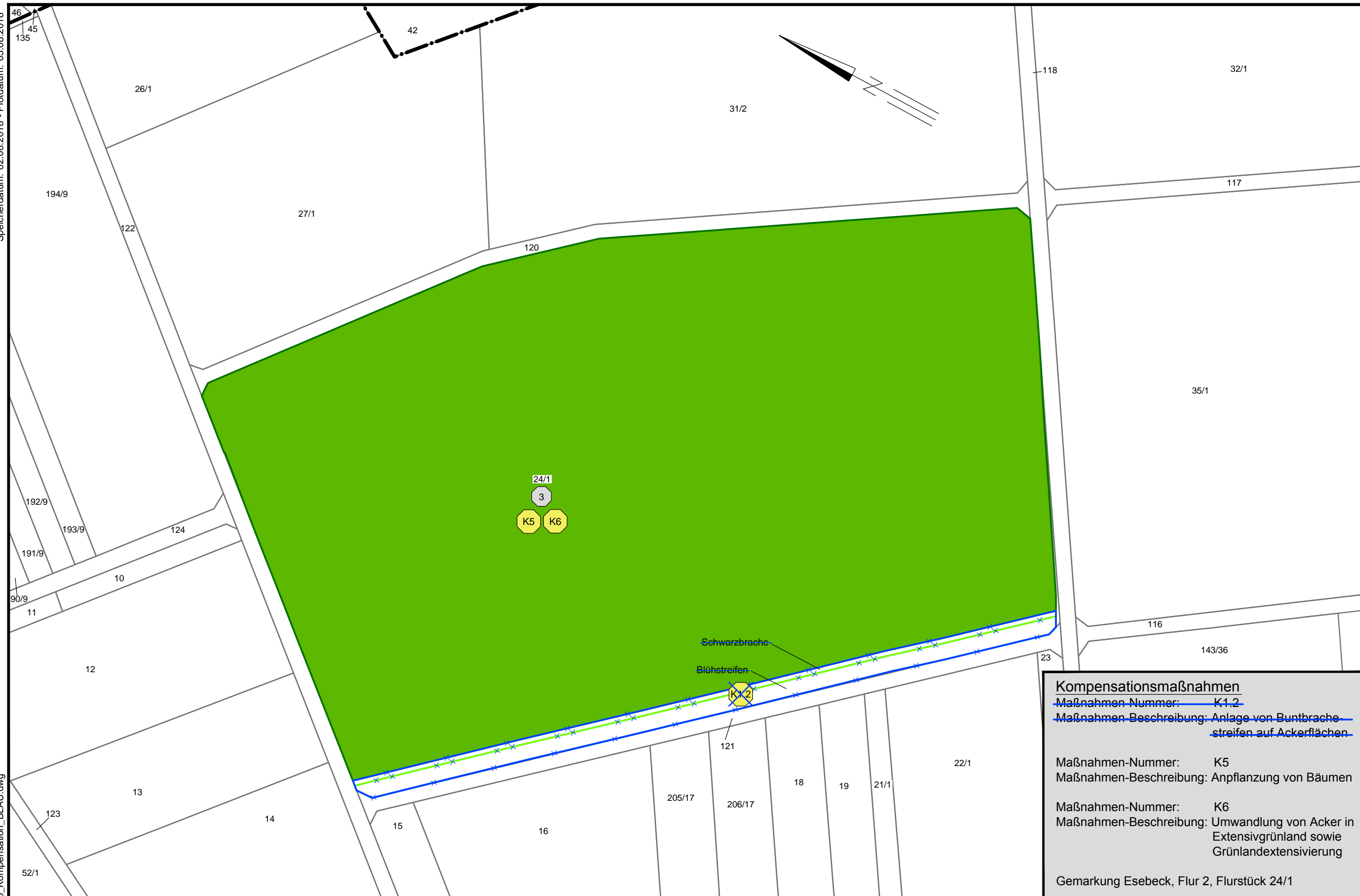

Anlage 7.14

380-kV-Leitung Wahle - Mecklar

Abschnitt : UW Hardeggen - UW Mecklar, LH-11-3040
Teilabschnitt C: UW Hardeggen - Landesgrenze NI/HE

Lage-/Grunderwerbsplan

Kompensations- und Vermeidungsmaßnahmen
Kompensationsmaßnahmen ~~K1.2~~, K5 u. K6

Deckblatt

Legende:

- Abspannmast
- Tragmast
- Mast Rückbau
- Mast bestehend
- Trassenachse
- Rückbau Hoch- und Mittelsp.-Ltg.

- Eigentümer Schlüsselnummer
- Flurstücksnummer
- Maßnahmen-Nummer
- Maßnahmen-Fläche

Darstellung in blau entspricht Deckblattänderung

Grenzen:

- Land
- Kreis
- Stadt/Gem.
- Gemarkung
- Flur
- Flurstück

Quellvermerk: Auszug aus den Geobasisdaten der Niedersächsischen Vermessungs- und Katasterverwaltung © 2012/2013/2014

Kompensationsmaßnahmen
~~Maßnahmen-Nummer: K1.2~~
~~Maßnahmen-Beschreibung: Anlage von Buntbrache-
streifen auf Ackerflächen~~

Maßnahmen-Nummer: K5
 Maßnahmen-Beschreibung: Anpflanzung von Bäumen

Maßnahmen-Nummer: K6
 Maßnahmen-Beschreibung: Umwandlung von Acker in Extensivgrünland sowie Grünlandextensivierung

Gemarkung Esebeck, Flur 2, Flurstück 24/1

Planfeststellungsunterlage

Aufgestellt
Bayreuth, 10.02.2015

i.v. Jermann *i.A. Söcken*

Firma	Maßstab:	Einheit:
K2E	1 : 2000	Meter
K2 Engineering GmbH	Bezugssystem:	
	ETRS89 UTM32	
	Datum	Name
	Bearb. 20.01.2015	Gödecke
	Gepr. 29.01.2015	Maaß
	Zustand	Gültig
	Org.-Einheit ANO	-

Satzungsgemäß ausgelegen in der Zeit vom bis

Zeit und Ort der Auslegung sind vor Auslegung ortsüblich bekannt gemacht worden

Gemeinde:

Dienstsiegel/Unterschrift

Planfeststellungsbehörde

Landkreis Göttingen

Stadt Göttingen

Gemarkung Esebeck

Flur 2

A	Deckblatt	30.07.18	JG
Zust.	Änderung	Datum	Name
		Blatt: 03 / 44	

