

245  
WA180+0.00+0.00

- 348.5 -

246  
TW+4.00+0.00

- 328.2 -

247  
T+2.00+0.00

- 339.7 -

248  
T+0.00+0.00

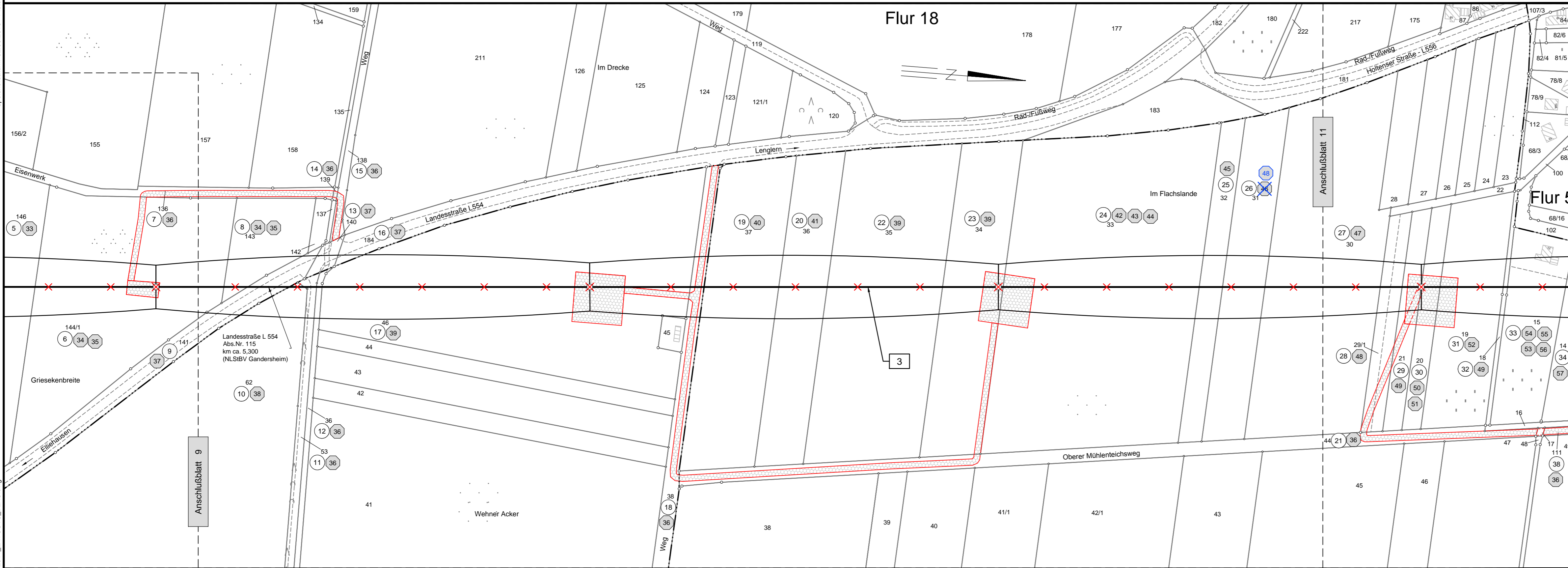

Flur 19

Landkreis Göttingen

Gemeinde Bovenden, Flecken

Gemarkung Lenglern

Flur 17

Rückbau 220-kV-Leitung  
Göttingen - Hardegsen, LH-11-2014  
(TenneT TSO GmbH)

# Lage-/Grunderwerbsplan

Mast-Nr. 245 - Mast-Nr. 248

## Deckblatt

### Legende:

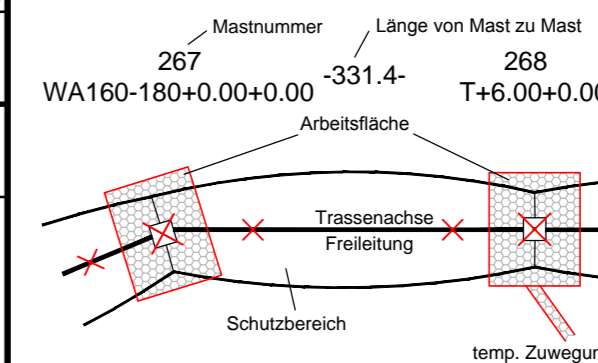

### Grenzen:

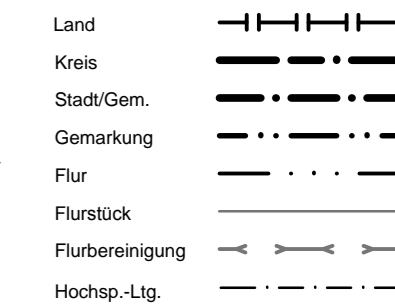

Quellvermerk: Auszug aus den Geobasisdaten der Niedersächsischen Vermessungs- und Katasterverwaltung, © 2012/2013/2014

### Planfeststellungsunterlage

Aufgestellt  
Bayreuth, 10.02.2015

*i.v. J. J. J.* *i.v. S. S. S.*

Firma  
K2E  
K2 Engineering GmbH

Maßstab:  
1 : 2000  
Bezugssystem:  
ETRS89 UTM32

Einheit:  
Meter

Datum  
20.01.2015  
28.01.2015

Name  
Neubauer  
Strache

Zustand  
Gültig

Org.-Einheit ANO



A Deckblatt 30.07.18 JG

Zust. Änderung Datum Name Blatt: 10 / 18

Satzungsgemäß ausgelegt in der Zeit  
vom .....  
bis .....  
Zeit und Ort der Auslegung sind vor Auslegung ortsüblich bekannt gemacht worden

Gemeinde: .....

Dienstsigel/Unterschrift .....

Planfeststellungsbehörde