

# Rückbau 220-kV-Leitung Göttingen - Hardegsen, LH-11-2014 (TenneT TSO GmbH)

## Lage-/Grunderwerbsplan

Mast-Nr. 226A - Mast-Nr. 227

### Deckblatt

**Legende:**

WA 160-180+0.00+0.00 -331.4- T+6.00+0.00

1	1	Bauwerksnummer	Land	
2	2	Eigentümer Schlüsselnummer	Kreis	— — — — —
3	3	Grundstücks- ordnungsnummer	Stadt/Gem.	— · — · — · —
4	4	Flurstücksnummer	Gemarkung	· · · · ·
5	5	Abspannmast	Flur	— · — · — · —
6	6	Tragmast	Flurstück	— · — · — · —
7	7	Mast Rückbau	Flurbereinigung	— < — > —
8	8		Hochsp.-Ltg.	— · — · — · —

Quellevermerk: Auszug aus den Geobasisdaten der Niedersächsischen Vermessungs- und Katasterverwaltung, © 2012/2013/2014

**Planfeststellungsunterlage**

Aufgestellt  
Bayreuth, 10.02.2015

*i.v. Jägermann* *i.A. S. C. C.*

Firma K2E K2 Engineering GmbH	Maßstab: 1 : 2000	Einheit: Meter
Bezugssystem: ETRS89 UTM32	Datum	Name
	Bearb. 20.01.2015	Neubauer
	Gep. 28.01.2015	Strache
	Zustand	Gültig
	Org.-Einheit ANO	

Satzungsgemäß ausgelegt in der Zeit vom ..... bis .....  
Zeit und Ort der Auslegung sind vor Auslegung ortsüblich bekannt gemacht worden  
Gemeinde: .....

Dienstsigel/Unterschrift .....

Planfeststellungsbehörde

A	Deckblatt	30.07.18	JG	
Zust.	Änderung	Datum	Name	

Blatt: 02 / 18

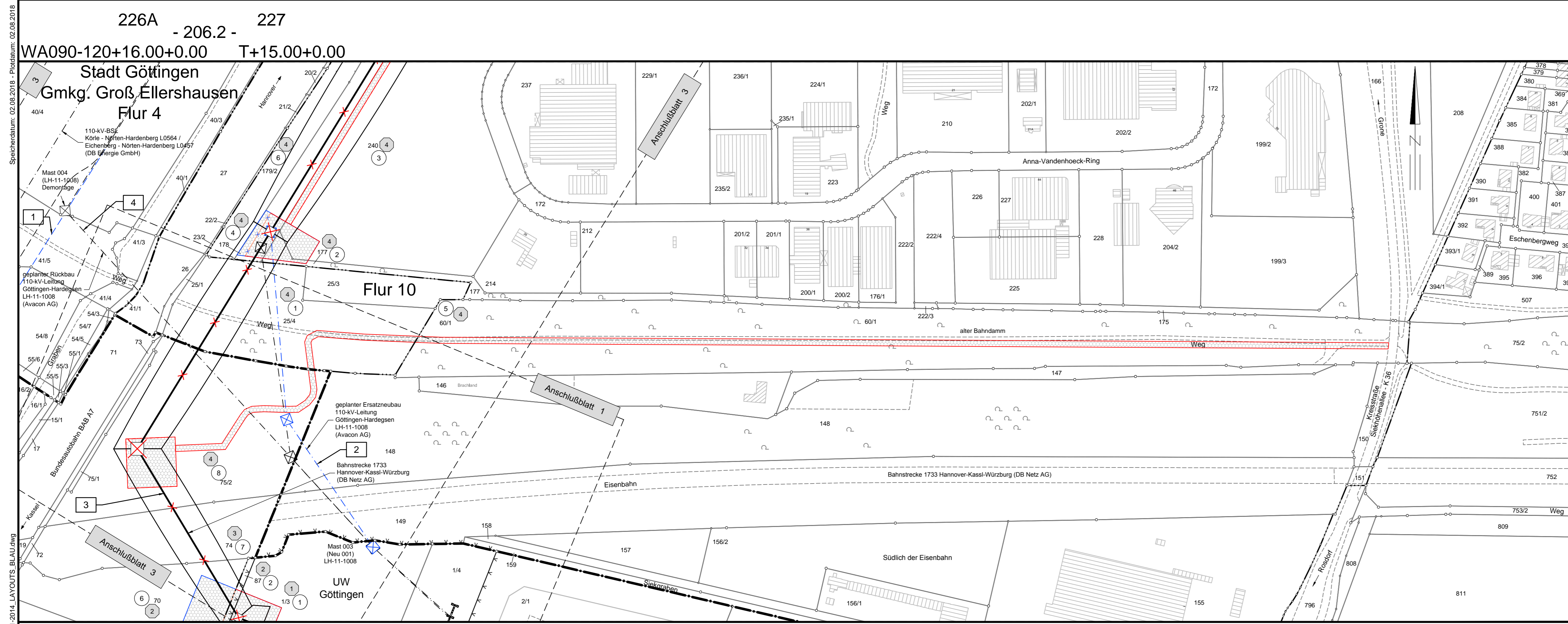

WM\_C\_RB\_LH-11-2014\_LAYOUTS\_BLAU.dwg