

Speicherdatum: 01.08.2018 - Plotdatum: 01.08.2018  
WM\_C\_LH-11-1008\_Master\_Layout\_BLAU.dwg

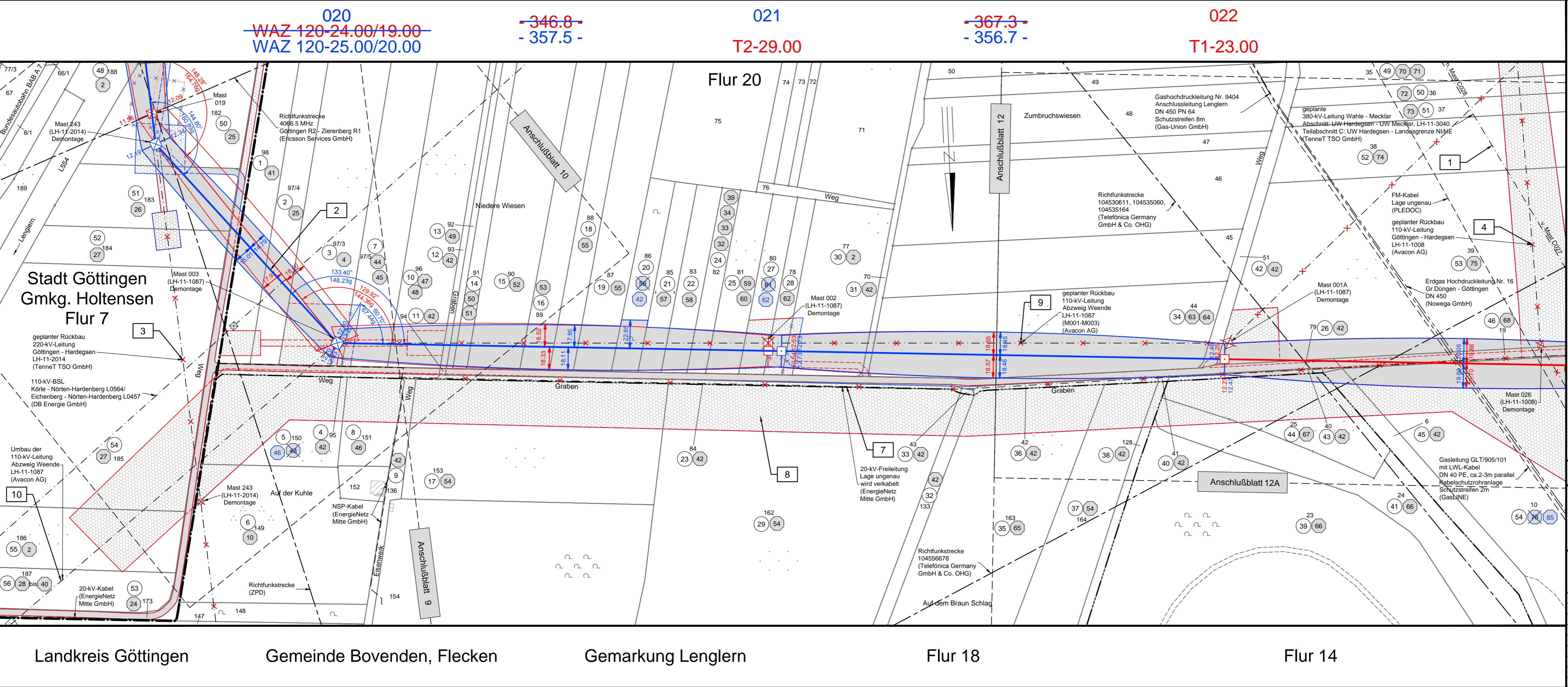

# Ersatzneubau 110-kV-Leitung Göttingen - Hardegsen, LH-11-1008 (Avacon AG)

## Lage-/Grunderwerbsplan Mast-Nr. 020 - Mast-Nr. 022 Deckblatt

**Legende:**

- 018 Mastnummer
- T1-33.00 Länge von Mast zu Mast
- 019 Masttyp
- WA140-19.00

**Grenzen:**

- 1 1 Bauwerksnummer Land
- 2 2 Eigentümer Kreis
- 3 3 Schlüsselnummer Stadt/Gem.
- 4 4 Grundstücks- ordnungsnummer Gemarkung
- 37 37 Flurstücksnummer Flur
- 5 5 Abspannmast Flurstück
- 6 6 Tragmast Flurbereinigung
- 7 7 Mast Rückbau Rückbau Hoch- und Mittelsp.-Ltg.
- 8 8 Mast bestehend

Darstellung in blau entspricht Deckblattänderung

Quellvermerk: Auszug aus den Geobasisdaten der Niedersächsischen Vermessungs- und Katasterverwaltung © 2012/2013/2014

### Planfeststellungsunterlage

Aufgestellt Bayreuth, 10.02.2015  
*i.v. Jägermann* *Z.A. Seiser*

Firma <b>K2E</b> K2 Engineering GmbH	Maßstab: 1 : 2000	Einheit: Meter
	Bezugssystem: ETRS89 UTM32	
	Bearb. 20.01.2015	Datum Name 28.01.2015 Neubauer
	Zustand	Strache
	Org.-Einheit ANO	Gültig

Satzungsgemäß ausgelegen in der Zeit vom ... bis ...  
Zeit und Ort der Auslegung sind vor Auslegung ortsüblich bekannt gemacht worden  
Gemeinde: .....

Dienstsigel/Unterschrift .....

Planfeststellungsbehörde

A Deckblatt	30.07.18	JG	<b>tennet</b> Taking power further
Zust. Änderung	Datum	Name	Blatt: 11 / 14