

Speicherdatum: 01.08.2018 - Plottedatum: 01.08.2018

WM_C_LH-11-3040_Master_Layout_35-63_BLAU.dwg

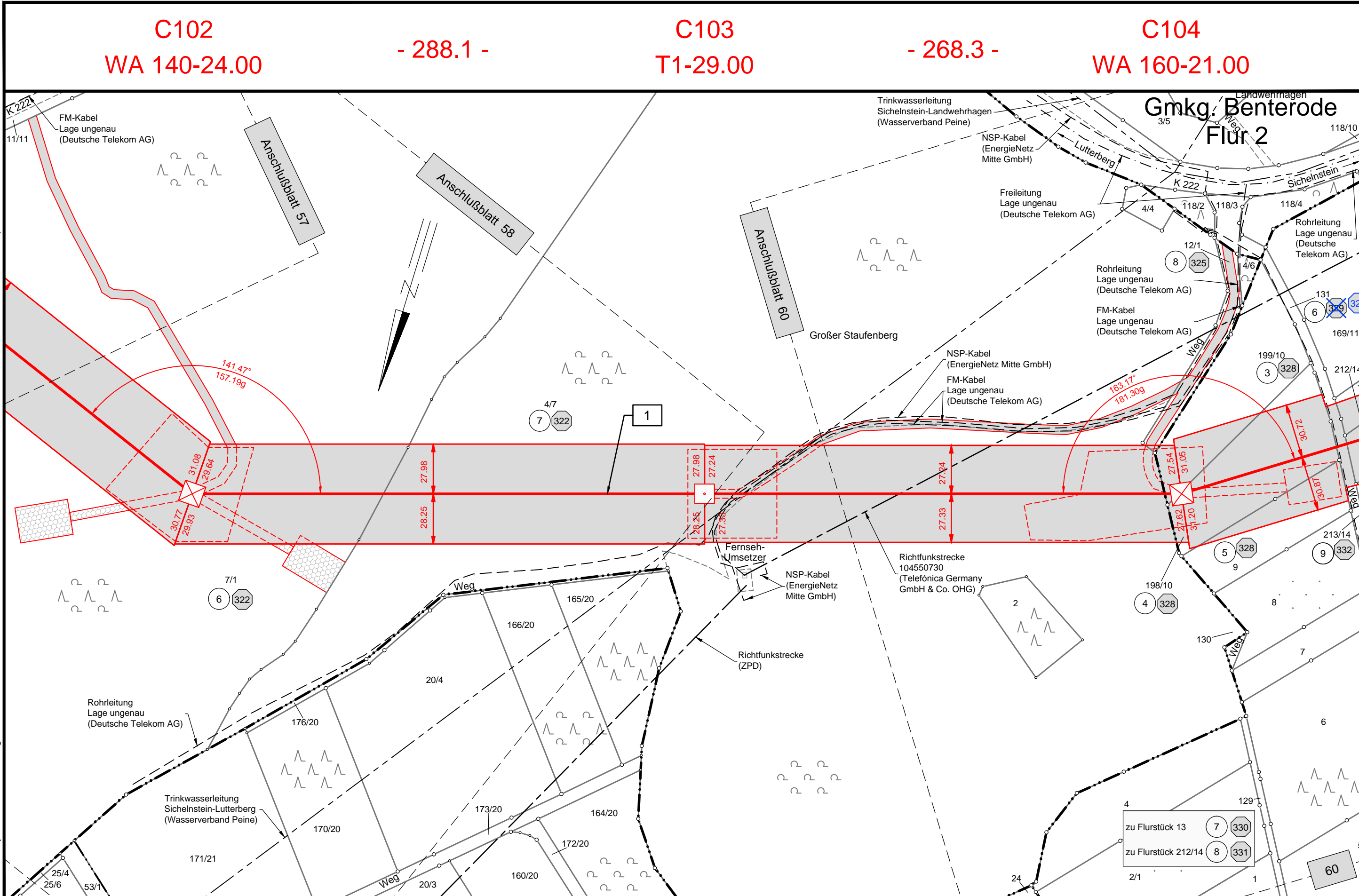

Flur 3 Gmd. Staufenberg Flur 5 LK Göttingen Gmkg. Spiekershausen Flur 7 Gmkg. Sichelstein Flur 3

380-kV-Leitung Wahle - Mecklar

Abschnitt : UW Hardeggen - UW Mecklar, LH-11-3040
Teilabschnitt C: UW Hardeggen - Landesgrenze NI/HE
110-kV-BSL Körle - Nörten-Hardenberg, L0564

Lage-/Grunderwerbsplan

Mast-Nr. C102 - Mast-Nr. C104

Deckblatt

Legende:

	Mastnummer		Länge von Mast zu Mast
	Masttyp		dauerhafte Zuwegung
	Trassenachse		Schutzbereich
	Arbeitsfläche		Bemaßung des Schutzbereiches
	temp. Zuwegung		Mast Rückbau
	Mast bestehend		Mast bestehend

	1 Bauwerksnummer	Land	
	1 Eigentümer	Kreis	
	5 Schlüsselnummer	Stadt/Gem.	
	5 Grundstücksordnungsnummer	Gemarkung	
	37 Flurstücksnummer	Flur	
	37 Abspannmast	Flurstück	
	37 Tragmast	Flurbereinigung	
	37 Mast Rückbau	Rückbau Hoch- und Mittelsp.-Ltg.	
	37 Mast bestehend		

Darstellung in blau entspricht Deckblattänderung

Quellvermerk: Auszug aus den Geobasisdaten der Niedersächsischen Vermessungs- und Katasterverwaltung © 2012/2013/2014

Planfeststellungsunterlage

Aufgestellt Bayreuth, 10.02.2015

i.v. Jermann *i.A. S. C. C.*

Firma	Maßstab:	Einheit:
K2E	1 : 2000	Meter
K2 Engineering GmbH	Bezugssystem:	
	ETRS89 UTM32	
	Datum	Name
	Bearb. 20.01.2015	Neubauer
	Gepr. 28.01.2015	Strache
	Zustand	Gültig
	Org.-Einheit ANO	-
A Deckblatt	30.07.18	JG
Zust. Änderung	Datum	Name
	Blatt: 59 / 63	

Satzungsgemäß ausgelegt in der Zeit vom bis

Zeit und Ort der Auslegung sind vor Auslegung ortsüblich bekannt gemacht worden

Gemeinde:

Dienstsigel/Unterschrift

Planfeststellungsbehörde