

Speicherdatum: 01.08.2018 - Plotdatum: 01.08.2018

C083
WA 140-54.00

- 321.3 -

C084
T1-59.00

- 321.7 -

C085
WA 160-54.00



Anlage 7.1

380-kV-Leitung Wahle - Mecklar

Abschnitt : UW Hardeggen - UW Mecklar, LH-11-3040
Teilabschnitt C: UW Hardeggen - Landesgrenze NI/HE
110-kV-BSL Körle - Nörten-Hardenberg, L0564

Lage-/Grunderwerbsplan

Mast-Nr. C083 - Mast-Nr. C085

Deckblatt

Legende:

1	1	Bauwerksnummer	Land	
1	1	Eigentümer	Kreis	
5	5	Schlüsselnummer	Stadt/Gem.	
5	5	Grundstücks- ordnungsnummer	Gemarkung	
37	37	Flurstücksnummer	Flur	
		Abspannmast	Flurstück	
		Tragmast	Flurbereinigung	
		Mast Rückbau	Rückbau Hoch- und Mittelsp.-Ltg.	
		Mast bestehend		

Darstellung in blau entspricht Deckblattänderung

Grenzen:

Quellvermerk: Auszug aus den Geobasisdaten der Niedersächsischen Vermessungs- und Katasterverwaltung
© 2012/2013/2014

Planfeststellungsunterlage

Aufgestellt
Bayreuth, 10.02.2015

i.v. Jermann *i.A. Sack*

Firma
K2E
K2 Engineering GmbH

Maßstab:
1 : 2000
Bezugssystem:
ETRS89 UTM32

Einheit:
Meter

Datum	Name
Bearb. 20.01.2015	Neubauer
Gepr. 28.01.2015	Strache
Zustand	Gültig
Org.-Einheit ANO	-

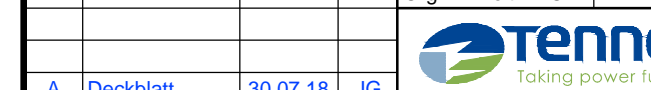

A Deckblatt 30.07.18 JG
Zust. Änderung Datum Name Blatt: 52 / 63

Satzungsgemäß ausgelegen in der Zeit
vom
bis

Zeit und Ort der Auslegung sind vor Auslegung ortsüblich bekannt gemacht worden

Gemeinde:

Dienstsigel/Unterschrift

Planfeststellungsbehörde

Landkreis Göttingen

Gemeinde Stadt Hann. Münden

Gemarkung Laubach

Flur 7

WM_C_LH-11-3040_Master_Layout_35-63_BLAU.dwg