

KÜA Olenhusen C039  
Portal-18.50

~~C040~~  
WE/WAdiff 140-27.00  
-387.9  
-230.5

C041  
T2-44.00  
WE/WAdiff 140-39.00

~~C042~~  
-458.5  
-510.9

C042  
WA 140-18.00  
WA 140-36.00

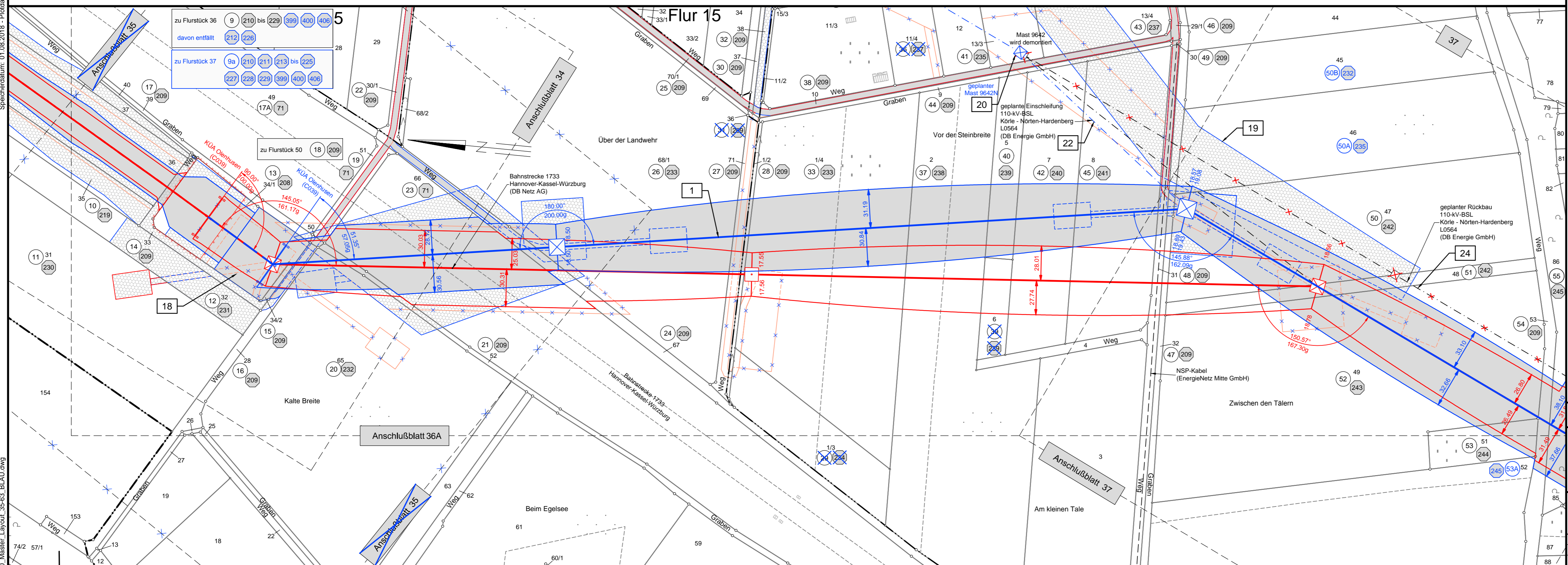

Gmkg. Settmarshausen  
Flur 10

Landkreis Göttingen

Gmkg. Mengershausen

Flur 13

Flur 14

# 380-kV-Leitung Wahle - Mecklar

Abschnitt : UW Hardeggen - UW Mecklar, LH-11-3040  
Teilabschnitt C: UW Hardeggen - Landesgrenze NI/HE

## Lage-/Grunderwerbsplan Mast-Nr. C039 - Mast-Nr. C042 Deckblatt

Legende:

	Mastnummer		Länge von Mast zu Mast		Bauwerksnummer		Land
	Masttyp		dauerhafte Zuwegung		Eigentümer Schlüsselnummer		Kreis
	Trassenachse		Schutzbereich		Grundstücksordnungsnummer		Stadt/Gem.
	Freileitung		Arbeitsfläche		Gemarkung		Flur
	temp. Zuwegung		Bemaßung des Schutzbereiches		Flurstücksnummer		Flurstück
	Mast Rückbau		Mast bestehend		Flurbereinigung		Flurbereinigung
	Mast bestehend		Mast bestehend		Rückbau Hoch- und Mittelsp.-Ltg.		Rückbau Hoch- und Mittelsp.-Ltg.

Quellvermerk: Auszug aus den Geobasisdaten der Niedersächsischen Vermessungs- und Katasterverwaltung © 2012/2013/2014

### Planfeststellungsunterlage

Aufgestellt  
Bayreuth, 10.02.2015

*i.v. Jeymann* *i.A. S. C. C.*

Firma	Maßstab:	Einheit:
K2E	1 : 2000	Meter
K2 Engineering GmbH	Bezugssystem:	
	ETRS89 UTM32	
	Datum	Name
	Bearb. 20.01.2015	Neubauer
	Gepr. 28.01.2015	Strache
	Zustand	Gültig
	Org.-Einheit ANO	-

A	Deckblatt	30.07.18	JG
Zust.	Änderung	Datum	Name
			Blatt: 36 / 63

Satzungsgemäß ausgelegt in der Zeit vom ..... bis .....

Zeit und Ort der Auslegung sind vor Auslegung ortsüblich bekannt gemacht worden

Gemeinde: .....

Dienstsigel/Unterschrift .....

Planfeststellungsbehörde