

P:\Kst\_2\Projekte\20305-Tennet 380kV\Deckblattverfahren\Vorlagen\_CAD\DWG\_C\_LH-11-3040\_Master\_Blaudwg\_BI\_33

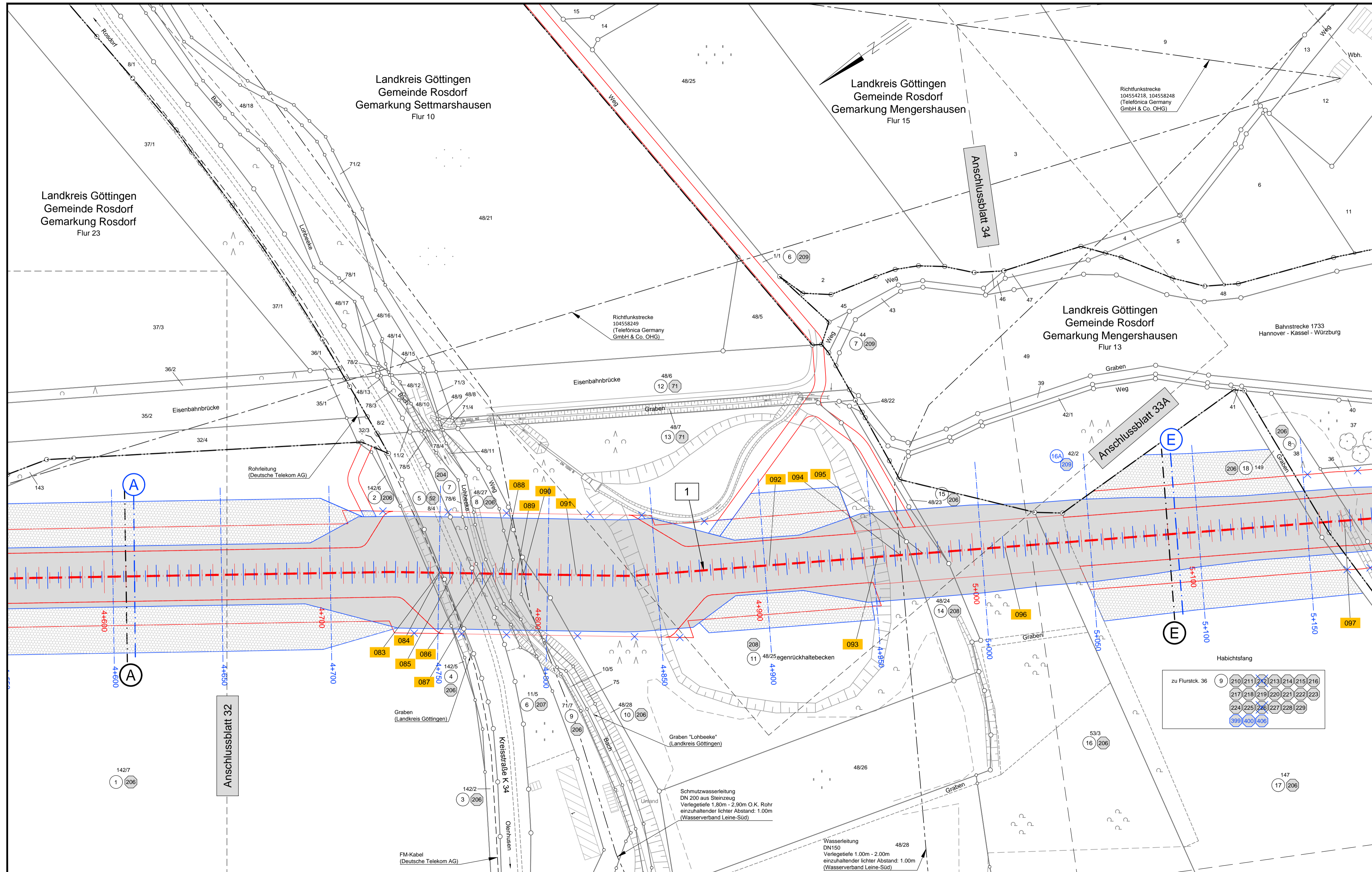

# 380-kV-Leitung Wahle - Mecklar

Abschnitt : UW Hardeggen - UW Mecklar, LH-11-3040  
Teilabschnitt C: UW Hardeggen - Landesgrenze NI/HE

## Deckblatt Lage-/Grunderwerbsplan

km 4+610 - km 5+090

Legende:

	Bauwerksnummer		Grenzen:
	Eigentümerschlüsselnummer		Land
	Grundstücksordnungsnummer		Kreis
	Flurstücksnummer		Stadt/Gem.
	Kreuzungsnummer		Gemarkung
	Anfang Darstellungsbereich		Flur
	Ende Darstellungsbereich		Flurstück
	Darstellungsbereich		Flurbereinigung
	Bemaßung des Schutz- und Arbeitsbereiches		Rückbau Hoch- und Mittelsp.-Ltg.
	Trassenachse Erdkabel		Kilometrierung
	Schutzbereich		Arbeitfläche
	temporäre Zuwegung		dauerhafte Zuwegung
	Habichtsfang		Darstellung in blau entspricht Deckblattänderung

Quellvermerk: Auszug aus den Geobasisdaten der Niedersächsischen Vermessungs- und Katasterverwaltung, © 2012/2013/2014

<b>Planfeststellungsunterlage</b>		Satzungsgemäß ausgelegen in der Zeit vom .....	
Aufgestellt Bayreuth, 10.02.2015		bis .....	
<i>i. V. Jäger</i>		<i>D. P. S. O. ...</i>	
Firma K2E	Maßstab: 1 : 1000	Einheit: Meter	Dienstsiegel/Unterschrift .....
K2 Engineering GmbH	Bezugssystem: ETRS89	Datum: 20.01.2015	Planfeststellungsbehörde
		Name: Schröder	
		Gepr.: 28.01.2015	
		Zustand: Gültig	
		Org.-Einheit ANO	
Zust. Änderung	Datum	Name	Blatt: 33 / 63