

# 380-kV-Leitung Wahle - Mecklar

Abschnitt : UW Hardeggen - UW Mecklar, LH-11-3040  
Teilabschnitt C: UW Hardeggen - Landesgrenze NI/HE

## Deckblatt Lage-/Grunderwerbsplan

km 4+080 - km 4+610

**Legende:**

- 1 1 Bauwerksnummer
- 1 1 Eigentümer Schlüsselnummer
- 5 5 Grundstücksnummer
- 37 37 Flurstücksnummer
- 001 001 Kreuzungsnummer
- A A Anfang Darstellungsbereich
- E E Ende Darstellungsbereich

**Grenzen:**

- Land
- Kreis
- Stadt/Gem.
- Gemarkung
- Flur
- Flurstück
- Flurbereinigung
- Rückbau Hoch- und Mittelsp.-Ltg.

**Bemaßung des Schutz- und Arbeitsbereiches**

**Kilometrierung**

**Trassenachse Erdkabel**

**Schutzbereich**  
temporäre Zuwegung

**Arbeitsfläche**  
dauerhafte Zuwegung

Quellvermerk: Auszug aus den Geobasisdaten der Niedersächsischen Vermessungs- und Katasterverwaltung, © 2012/2013/2014

Darstellung in blau entspricht Deckblattänderung

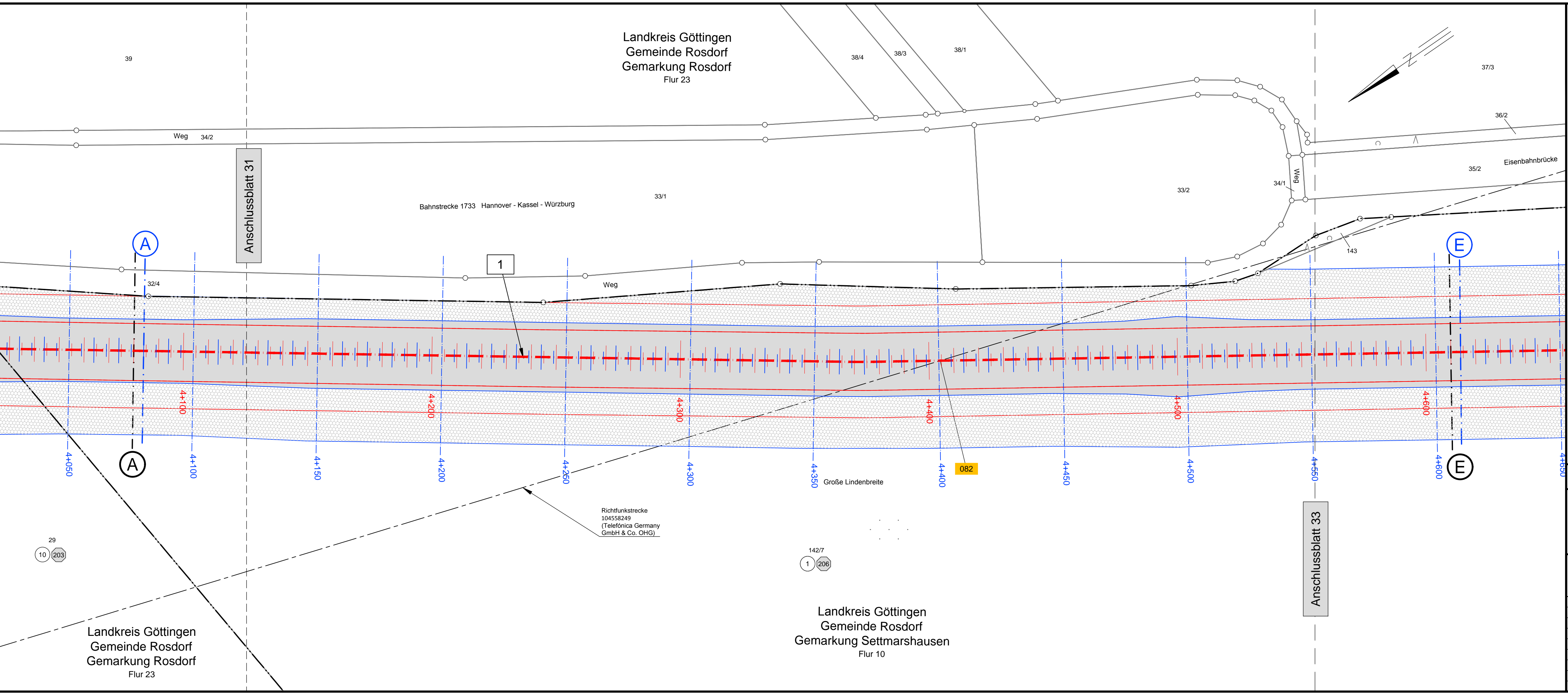

**Planfeststellungsunterlage**

Aufgestellt Bayreuth, 10.02.2015

*i.V. J. J. J.* *i.V. S. S. S.*

Firma	K2E	Maßstab:	1 : 1000	Einheit:	Meter
Bezugssystem:	ETRS89	Datum	Name		
		Bearb.	20.01.2015	Schröder	
		Gepr.	28.01.2015	Nestler-Stah	
		Zustand	Gültig		
		Org.-Einheit	ANO		

Satzungsgemäß ausgelegen in der Zeit vom ... bis ...  
Zeit und Ort der Auslegung sind vor Auslegung ortsüblich bekannt gemacht worden  
Gemeinde: .....

Dienstsigel/Unterschrift .....

Planfeststellungsbehörde .....

Tennet  
Taking power further

Blatt: 32 / 63

P:\Kst\_2\Projekte\20305-Tennet-380kV\Deckblattverfahren\Vorlagen\_CAD\WM\_C\_LH-11-3040\_Master\_Blaudwg\_BL\_32

29  
10 203

142/7  
1 206

Landkreis Göttingen  
Gemeinde Rosdorf  
Gemarkung Rosdorf  
Flur 23

Landkreis Göttingen  
Gemeinde Rosdorf  
Gemarkung Settmarshausen  
Flur 10

Anschlussblatt 31

Anschlussblatt 33