

380-kV-Leitung Wahle - Mecklar

Abschnitt : UW Hardeggen - UW Mecklar, LH-11-3040
Teilabschnitt C: UW Hardeggen - Landesgrenze NI/HE

Deckblatt Lage-/Grunderwerbsplan

km 3+550 - km 4+080

Legende:

Grenzen:

- Land: [Symbol]
- Kreis: [Symbol]
- Stadt/Gem.: [Symbol]
- Gemarkung: [Symbol]
- Flur: [Symbol]
- Flurstück: [Symbol]
- Flurbereinigung: [Symbol]
- Rückbau Hoch- und Mittelsp.-Ltg.: [Symbol]

Legende:

- [1] 1 Bauwerksnummer
- [5] 5 Eigentümer Schlüsselnummer
- [5] 5 Grundstücksordnungsnummer
- 37 37 Flurstücksnummer
- 001 001 Kreuzungsnummer
- [A] A Anfang Darstellungsbereich
- [E] E Ende Darstellungsbereich

Legende:

- Muffenbereiche mit Crossbonding
- Bemäufung des Schutz- und Arbeitsbereiches
- Kilometrierung
- Trassenachse Erdkabel
- Schutzbereich
- Arbeitsfläche
- temporäre Zuwegung
- dauerhafte Zuwegung

Quellevermerk: Auszug aus den Geobasisdaten der Niedersächsischen Vermessungs- und Katasterverwaltung.
© 2012/2013/2014

Planfeststellungsunterlage

Aufgestellt
Bayreuth, 10.02.2015

i.V. J. J. J. *i.V. S. S. S.*

Firma K2E K2 Engineering GmbH	Maßstab: 1 : 1000	Einheit: Meter
Bezugssystem: ETRS89	Datum	Name
	Bearb. 20.01.2015	Schröder
	Gepr. 28.01.2015	Nestler-Stah
	Zustand	Gültig
	Org.-Einheit ANO	-
A Deckblatt	30.07.18	MS
Zust. Änderung	Datum	Name
Blatt: 31 / 63		

Satzungsgemäß ausgelegen in der Zeit
vom
bis

Zeit und Ort der Auslegung sind vor Auslegung ortsüblich bekannt gemacht worden

Gemeinde:

Dienstsigel/Unterschrift

Planfeststellungsbehörde

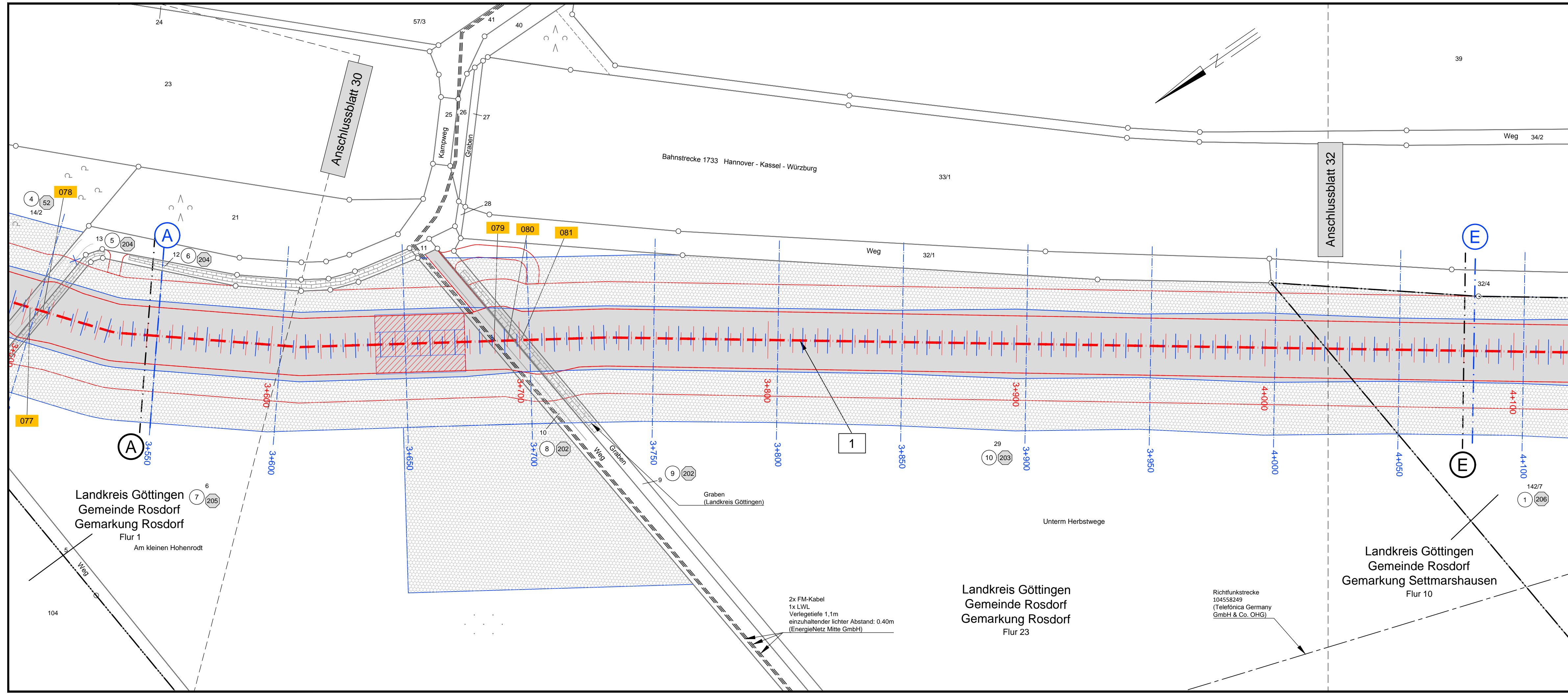

P:\Kst_2\Projekte\20305-Tennet-380kV\Deckblattverfahren\Vorlagen_CAD\WM_C_LH-11-3040_Master_Blaudwg_BL_31