

P:\Kst_2\Projekte\20305-Tennet 380kV\Deckblattverfahren\Vorlagen_CAD\WMM_C_LH-11-3040_Master_Blaudwg_BI_30

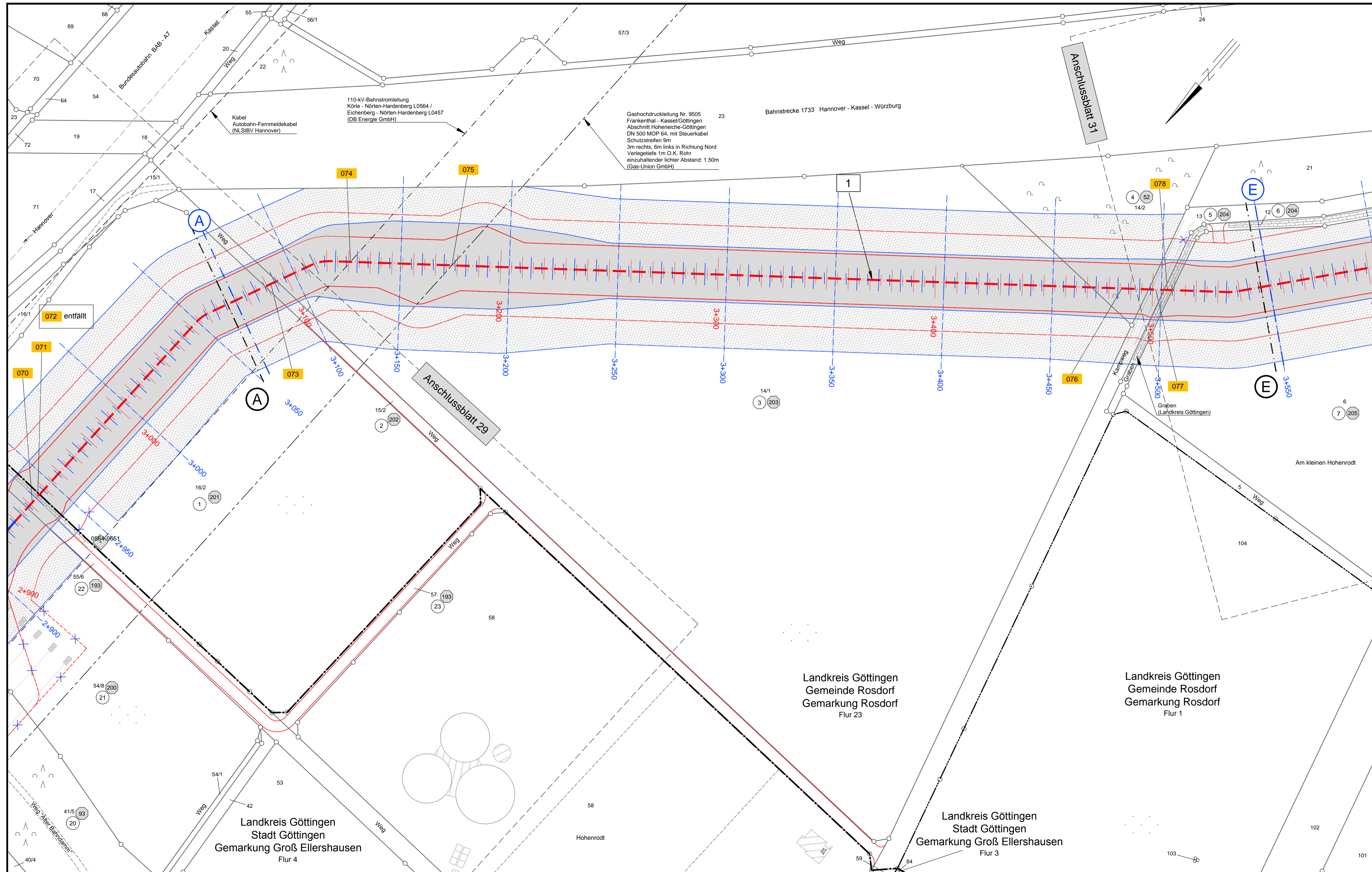

380-kV-Leitung Wahle - Mecklar

Abschnitt : UW Hardeggen - UW Mecklar, LH-11-3040
 Teilabschnitt C: UW Hardeggen - Landesgrenze NI/HE

Deckblatt Lage-/Grunderwerbsplan

km 3+070 - km 3+550

Legende:

	<p>Bemaßung des Schutz- und Arbeitsbereiches</p> <p>Kilometrierung</p>	<p>Grenzen:</p> <ul style="list-style-type: none"> Land: ———— Kreis: ———— Stadt/Gem.: ———— Gemarkung: ———— Flur: ———— Flurstück: ———— Flurbereinigung: ———— Rückbau Hoch- und Mittelsp.-Ltg.: ————
<ul style="list-style-type: none"> 1 Bauwerksnummer 10 Eigentümer Schlüsselnummer 5 Grundstücksordnungsnummer 37 37 Flurstücksnummer 001 001 Kreuzungsnummer A Anfang Darstellungsbereich A Ende Darstellungsbereich E E Darstellungsbereich 	<p>Quellevermerk: Auszug aus den Geobasisdaten der Niedersächsischen Vermessungs- und Katasterverwaltung, © 2012/2013/2014</p>	

Planfeststellungsunterlage		Satzungsgemäß ausgelegen in der Zeit	
Aufgestellt	10.02.2015	vom
Bayreuth,	bis
Zeit und Ort der Auslegung sind vor Auslegung ortsüblich bekannt gemacht worden			
Gemeinde:			
Dienstesiegel/Unterschrift			
Planfeststellungsbehörde			
Firma	Maßstab:	Einheit:	
K2E	1 : 1000	Meter	
K2 Engineering GmbH iwbl Ingenieurgesellschaft mbH	Bezugssystem:	Datum	
	ETRS89	Name	
	Bearb. 20.01.2015	Schröder	
	Gepr. 28.01.2015	Nestler-Stahl	
	Zustand	Gültig	
	Org.-Einheit ANO	-	
A Deckblatt	30.07.18	MS	
Zust. Änderung	Datum	Name	Blatt: 30 / 63