

P:\Kst_2\Projekt\20305-Tennet 380kV Deckblattverfahren\Vorlagen_CAD\WMM_C_LH-11-3040_Master_Blaudwg_B1.27

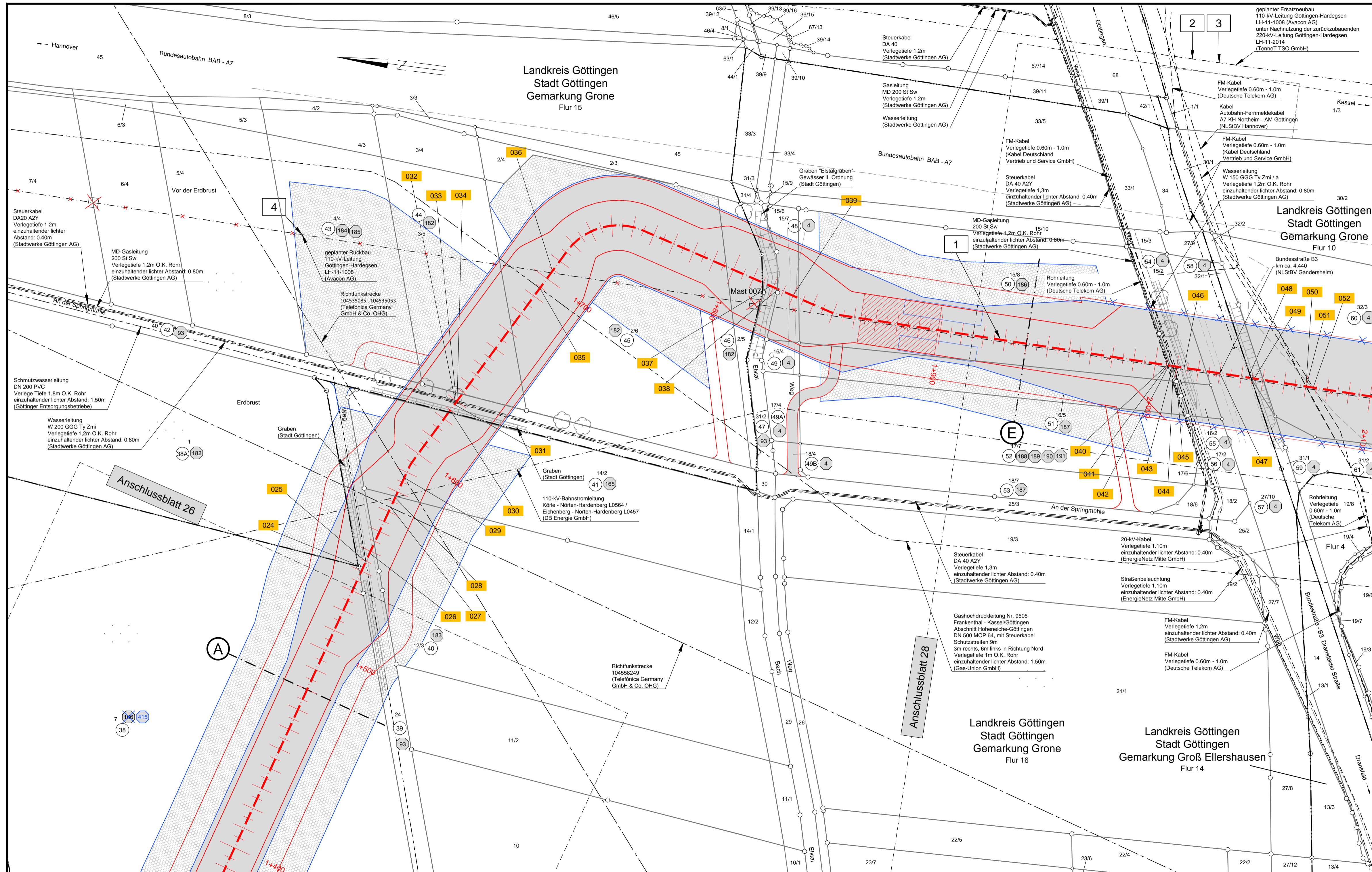

380-kV-Leitung Wahle - Mecklar

Abschnitt : UW Hardeggen - UW Mecklar, LH-11-3040
Teilabschnitt C: UW Hardeggen - Landesgrenze NI/HE

Deckblatt Lage-/Grunderwerbsplan

km 1+480 - km 1+940

Legende:

	Muffenbereiche mit Crossbonding
	Bemaßung des Schutz- und Arbeitsbereiches
	Kilometrierung
	Bauwerksnummer
	Eigentümer Schlüsselnummer
	Grundstücks- ordnungsnummer
	Flurstücksnummer
	Kreuzungsnummer
	Anfang Darstellungsbereich
	Ende Darstellungsbereich
	Darstellung in blau entspricht Deckblattänderung

Grenzen:

	Land
	Kreis
	Stadt/Gem.
	Gemarkung
	Flur
	Flurstück
	Flurbereinigung
	Rückbau Hoch- und Mittelsp.-Ltg.

Quellvermerk: Auszug aus den Geobasisdaten der Niedersächsischen Vermessungs- und Katasterverwaltung.
© 2012/2013/2014

Planfeststellungsunterlage

Satzungsgemäß ausgelegen in der Zeit vom bis

Zeit und Ort der Auslegung sind vor Auslegung ortsüblich bekannt gemacht worden

Gemeinde:

Dienststempel/Unterschrift

Planfeststellungsbehörde

Aufgestellt Bayreuth,	10.02.2015
Firma K2E K2 Engineering GmbH	Maßstab: 1 : 1000 Bezugssystem: ETRS89
Einheit: Meter	Datum 20.01.2015 Name Schröder
	Gepr. 28.01.2015 Nestler-Stah
	Zustand Gültig
	Org.-Einheit ANO

A Deckblatt 30.07.18 MS
Zust. Änderung Datum Name Blatt: 27 / 63