

P:\Kat_2\Projekte\20305-Tennet 380kV\Deckblattverfahren\Vorlagen_CAD\WMM_C_LH-11-3040_Master_Blaudwg_BI_25

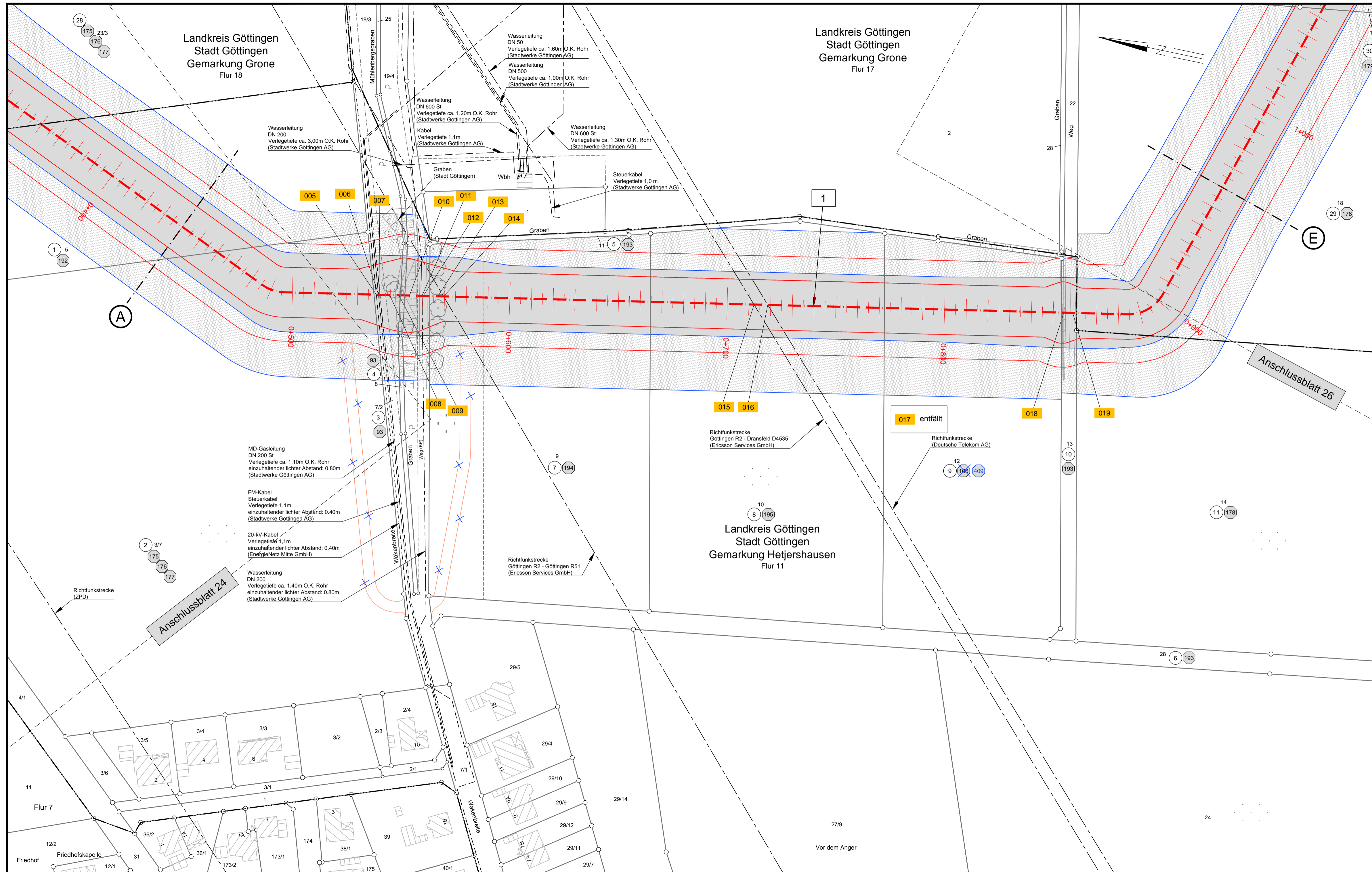

380-kV-Leitung Wahle - Mecklar

Abschnitt : UW Hardeggen - UW Mecklar, LH-11-3040
 Teilabschnitt C: UW Hardeggen - Landesgrenze NI/HE

Deckblatt Lage-/Grunderwerbsplan

km 0+440 - km 0+960

Legende:

Grenzen:

- Land
- Kreis
- Stadt/Gem.
- Gemarkung
- Flur
- Flurstück
- Flurbereinigung
- Rückbau Hoch- und Mittelsp.-Ltg.

Quellvermerk: Auszug aus den Geobasisdaten der Niedersächsischen Vermessungs- und Katasterverwaltung, © 2012/2013/2014

Planfeststellungsunterlage		Satzungsgemäß ausgelegen in der Zeit vom	
Aufgestellt Bayreuth, 10.02.2015		bis	
<i>i.v. Jägermann</i>		<i>D. P. Schröder</i>	
Firma K2E	Maßstab: 1 : 1000	Einheit: Meter	
K2 Engineering GmbH	Bezugssystem: ETRS89	Datum Name	
	Bearb. 20.01.2015	Schröder	
	Gepr. 28.01.2015	Nestler-Stahl	
	Zustand	Gültig	
	Org.-Einheit ANO	-	
A Deckblatt		30.07.18 MS	
Zust.	Änderung	Datum	Name
			Blatt: 25 / 63